



CONSEJO DELIBERANTE USHUAIA	
MESA DE TRABAJO LEGISLATIVA	
SECRETARÍA DE ASUNTOS LEGISLADOS	
Fecha:	03/04/13 09:20
Numero:	263 Folio: 2
Expte. N°	
Grado:	84/93
Recibido:	<i>[Signature]</i>

Ushuaia, 21 de Marzo de 2013

Presidente
Consejo Deliberante
Don Damian DE MARCO

S / D

Ref: Nombre de Calle

Por medio de la presente, me dirijo a usted a efectos de solicitarle se le otorgue nombre a la calle que afecta a la sección J, entre las parcela 4B y 4C, a fin de poder realizar la presentaciones correspondientes ante la distribuidora Camuzzi Gas Del Sur.

Se propone como nombre de la mencionada arteria "Valle del Jardín" utilizando el criterio adoptado en los nombres que figuran en la carteleria existente en la zona. Se adjunta croquis de ubicación de la mencionada arteria.

Quedando a su disposición ante cualquier requerimiento respecto del tema en cuestión.

Esperando una pronta y favorable respuesta, saludo atentamente.

[Signature]
Marcela Monasterio
APODERADA

NEW SAN S. A.
Administración y ventas: Roque Pérez 3565 Capital Federal (1430) Te.: 54 011 4545-5100/5005
FAX: 54 011 4545-5008

Fábrica: Av. Perito Moreno 1651 (9410) Ushuaia - Tierra del Fuego - ARGENTINA
Tel.-FAX: 54 02901 43-3460; 43-3461; 43-3462; 43-3463; 43-3464.

Nomenclatura Calcular		Mz. 1000 Rkm 618	
Parcela	Uso	Superficie	Padron
1	ESPALDIO VERDE	1037.25 m ²	17459
2		1220.18 m ²	17460
3		249.92 m ²	17462
4		271.03 m ²	17463
5		236.51 m ²	17464
6		256.90 m ²	17465
7		256.90 m ²	17466
8		256.80 m ²	17467
9		256.80 m ²	17468
10		256.80 m ²	17469
11		256.80 m ²	17470
12		256.80 m ²	17471
13		221.10 m ²	17472
14		256.80 m ²	17473
15		256.80 m ²	17474
16		1255.77 m ²	17475
17	RESERVA FISCAL	256.90 m ²	17476
18		256.90 m ²	17477
19		256.90 m ²	17478
20		256.90 m ²	17479
21		256.90 m ²	17480
22		256.90 m ²	17481
23		256.90 m ²	17482
24		256.90 m ²	17483
25		401.84 m ²	17484
26		1328.77 m ²	17485

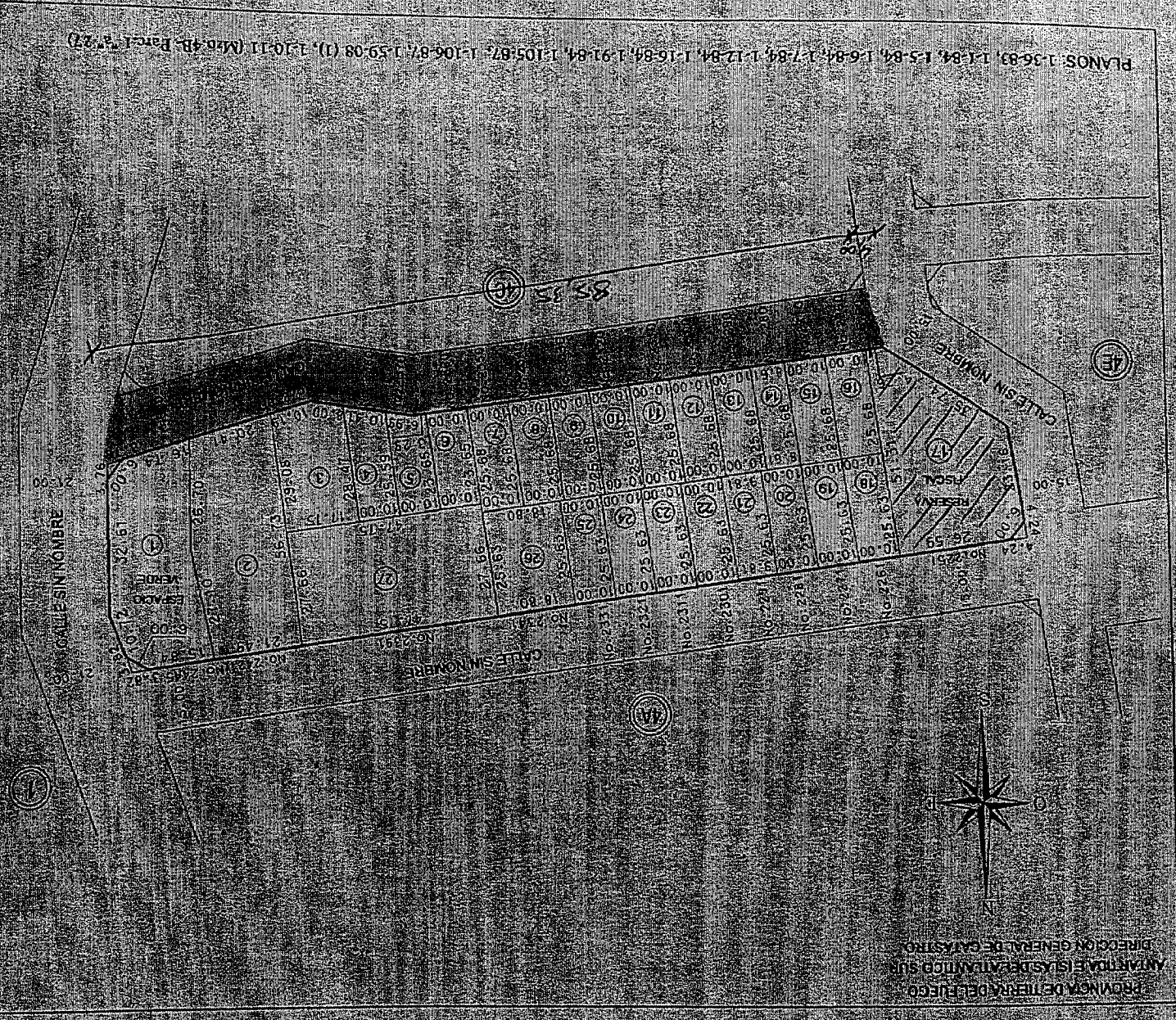

PLANOS 1-36-83, 1-1-84, 1-5-84, 1-6-84, 1-7-84, 1-8-84, 1-9-84, 1-10-84, 1-11-84, 1-12-84, 1-13-84, 1-14-84, 1-15-84, 1-16-84, 1-17-84, 1-18-84, 1-19-84, 1-20-84, 1-21-84, 1-22-84, 1-23-84, 1-24-84, 1-25-84, 1-26-84