852/2013

Provincia de Tierra del Fuego
Antártida, e Islas del Atlántico Sur
República Argentina
MUNICIPALIDAD DE USHUAIA

2013- Año del Bicentenario de la Asamblea General Constituyente

CONCEJO DELIBERANTE USHUAIA
MESA DE ENTRADA LEGISLATIVA
ASUNTOS INGRESADOS
Fecha: 15-7-13 Hs. 13 35
Numero: 852 Fojas: 3
Expte. Nº 1118-CL-1999
Girado:
Recibido: Santana

NOTA Nº 207 /2013.-
LETRA: MUN. U.

USHUAIA, 11 JUL 2013

Ref: Expte R-29.161.445/2009
N-2990 – ROMERO Alicia Lorena

Sr. PRESIDENTE:

Me dirijo a usted a los efectos de elevar a su conocimiento y por su intermedio a los demás Ediles que integran ese Cuerpo Deliberativo, Proyecto de Ordenanza que sería del caso dictar en relación con el expediente de la referencia.

Sin otro particular le saluda atentamente.

Federico SCIURANO
INTENDENTE
Municipalidad de Ushuaia

SEÑOR PRESIDENTE DEL
CONCEJO DELIBERANTE DE USHUAIA
Dn. Damián DE MARCO
S / D

Provincia de Tierra del Fuego
Antártida e Islas del Atlántico Sur
República Argentina
Municipalidad de Ushuaia

"2.013 – Año del Bicentenario de la Asamblea General Constituyente de 1.813"

PROYECTO DE ORDENANZA

ARTÍCULO 1º.- DESAGREGAR del listado de postulantes a predios fiscales municipales del Registro Único de Demanda Habitacional, ratificado mediante Ordenanza Municipal Nº 3593, a las personas que se detallan en el Anexo I de la presente.
ARTÍCULO 2º.- REINCORPORAR al Registro Único de Demanda Habitacional, instituido por Ordenanza Municipal Nº 3131, a la Señora ROMERO Alicia Lorena DNI Nº 29.161.445.
ARTÍCULO 3º.- REGISTRAR. Pasar al Departamento Ejecutivo Municipal para su promulgación, dar al Boletín Oficial Municipal para su publicación y ARCHIVAR.

ORDENANZA MUNICIPAL Nº _____

Federico SCIURANO
INTENDENTE
Municipalidad de Ushuaia

ANEXO I – ORDENANZA MUNICIPAL

1. JARA, Juan Javier DNI Nº 24.162.010, inscripto en el Registro Único de Demanda Habitacional bajo la ficha Nº 6669.

2. ROMERO, Alicia Lorena DNI Nº 29.161.445, inscripta en el Registro Único de Demanda Habitacional bajo la ficha Nº 10001.

3. TRACHCEL, Maximiliano DNI Nº 23.674.503, inscripto en el Registro Único de Demanda Habitacional bajo la ficha Nº 4680.

4. ZEBALLOS, Cristian Dario DNI Nº 26.974.859, inscripto en el Registro Único de Demanda Habitacional bajo la ficha Nº 6311.

Federico SCIURANO
INTENDENTE
Municipalidad de Ushuaia

852/2013

108
348
28/10/11

cont 40911

Subsecretaria de Gestión Urbana
MUNICIPALIDAD DE USHUAIA

108
348

Expediente Interno: **DIRECCION SUELO URBANO**

Fecha: 24 / 11 / 2009

Letra: R Nº 29161445 Año 2009

R/ .....

.....

.....

Destino del Predio

Apellido y Nombre del Solicitante: Romero Alicia Lorena

Documento Tipo: DNI Nº: 29161445

Solicitud N°: N-2990-

Expedientes Agregados: .....

.....

.....

.....

Provincia de Tierra del Fuego
Antártida e Islas del Atlántico Sur
República Argentina
Municipalidad de Ushuaia
Subsecretaría Gestión Urbana

852/2013

MUNICIPALIDAD DE USHUAIA FOLIO 1

Registro R.U.D.H. Nº 10001

SOLICITUD DE APERTURA DE EXPEDIENTE

1-Datos Personales:

Apellido y Nombre Completo:	ROMERO Alicia GORENA		
LC - LE - DNI	29 161 445	CUIL/CUIT	
Estado Civil	SOLTERA	Nupcias	
Domicilio	SIMON BOLIVAR 2680		
Teléfono:	15487891	Celular:	Mail: GORESEBE22@ hotMAIL.

2-Para Argentinos Naturalizados:

Reside en el Pais desde:			
Carta de Naturalización		**Carta de Ciudadanía**	
Nro.	Fecha	Nra.	Fecha
Pas. Nº	Fecha	Extendida por:	

3-Datos de Nacimiento:

Fecha de Nacimiento:	21 - 04 - 82	
Ciudad Ushuaia	Provincia T. d. F	Pais
Nombre del Padre:	ROMERO FRANCISCO RAUL	Vive? NO
Nombre de la Madre	AMAYA ESTHER DEL CARMEN	Vive? SI

4-Datos del Trabajo:

Profesión / Titulo / Oficio		
Ocupación Actual	TAREAS domesticAS.	Tel. Laboral:
Empleador		
Domicilio del empleador o Trabajo:		
Ciudad Ush.	Provincia T. d. F.	Código Postal 9410

5-Datos del Cónyuge:

Apellido y Nombre:	FERNANDEZ Alberti ALBERTO SEBASTIAN		
Fecha Nacimiento	18-03-82	Nacionalidad	ARG.
Estado Civil	SOLTERO	Nupcias	
Documento / Pasaporte	29 488 502.		

6-Datos de los hijos:

Apellido	Nombres	Documento	Fecha Nacimiento
ALBERTI	KATHERINE MARIBEL	44403240	07-04-03
ALBERTI	GERALDINE MACARENA	46334067	30-10-05
ALBERTI	LAUTARO JOAQUIN	48118023	27-06-07

DECLARO BAJO JURAMENTO NO POSEER, TRAMITAR NI RECLAMAR OTRA PROPIEDAD INMUEBLE EN LA CIUDAD DE USHUAIA, QUE LA QUE OPORTUNAMENTE ESTA SUBSECRETARÍA ME OTORGUE, Y QUE LOS DATOS CONSIGNADOS SON EXACTOS.ASIMISMO FIJO DOMICILIO LEGAL EN EL ARRIBA DECLARADO, DONDE SERAN VALIDAS TODAS LAS NOTIFICACIONES.

Firma del Interesado

USHUAIA, 14 **DE** Julio **DE 2.009.-**

852/2013

1.-GRUPO FAMILIAR

Nº	Parentesco	Apellido/s y nombre/s	Documento de Identidad		Nacionalidad	Fecha de Nacimiento	Edad	Sexo	Estado civil	Años de residencia	Tipo discapacidad	Pensión	Ocupación	Ingresos
			Tipo	Número										
1	jefe	ROMERO, ALICIA LORENA	DNI	29161445	Argentina	21/04/82	24	Femenino	soltero/a	24		0	AMA DE CASA	0,00
2	hijo/a	ALIBERTI, KATHERINE MARIBEL	DNI	44403240	Argentina	07/04/03	3	Femenino	soltero/a	3		0		0,00
3	hijo/a	ALIBERTI, MACARENA GERALDINE	DNI	46334067	Argentina	30/10/05	1	Femenino	soltero/a	1		0		0,00

2- Planes, Programas, Proyectos Sociales

Es beneficiario de ayuda social?

- Nacional [x]
- Provincial [ ]
- Municipal [ ]

3- Registro de Bienes Inmuebles

Es/Fue propietario de bienes inmuebles? Domicilio

Ident. Catastral 0 0

Es/Fue adjudicatario de bienes inmuebles? Domicilio

Ident. Catastral 0 0

4- Características Habitacionales

Vivienda de alquiler [ ]
Hotel o Pensión [ ]
Vivienda de servicio [ ]

Convivencia con familiares o amigos en casa [x]
Convivencia con familiares o amigos en departamento [ ]
Local/Espacio no construido con fines habitacionales [ ]

Vivienda ubicada en espacio puúblico [ ]
Vivienda ubicada en predio privado [x]
Cantidad de ambiente de la residencia actual 0

Sobre: Trineos [x], Platea [ ], Zoquetes [ ]

Servicios instalados: Electricidad [x], Agua [x], Cloaca [x], Gas por red [x], Otros

Los datos consignados tienen carácter de declaración jurada,

Firma

Agente municipal

Apellido y Nombre: null
Domicilio: SIMON BOLIVAR
Teléfono: null

Ficha Número 10001

30 enero 2007

Firma ROBERTO MARTIN BUSTOS
Legajo Nº 2361
Dpto. E. y R. D.

MUNICIPALIDAD DE USHUAIA
POLIO

PROGRAMA DE EVALUACION DE LA DEMANDA HABITACIONAL

852/2013

MUNICIPALIDAD DE USHUAIA FOLIO 13

MERCOSUR
DOCUMENTO NACIONAL DE IDENTIDAD
(APELLIDO si es mujer el de soltera)
ROMERO
NOMBRES
Alicia Lorena
CLASE 1982
SEXO mujer
NUMERO DE DOCUMENTO 29161945
NACIONALIDAD Argentina
1191030176042
Impresión dígito pulgar derecho
- 1 -

EL POSEEDOR DE ESTE DOCUMENTO CUMPLE LOS 16 AÑOS, EL DIA:

_____ / _____ / _____

Sello

Firma Jefe Of. Secc.

La presentación del documento nacional de identidad, expedido por el Registro Nacional de las Personas, será obligatoria en todas las circunstancias en que sea necesario probar la identidad de las personas comprendidas en esta Ley, sin que pueda ser suplido por ningún otro documento de identidad, cualquiera fuere su naturaleza y origen.
Art. 13 - Ley 17.671.

Todas las personas de existencia visible o sus representantes legales, comprendidas en la presente Ley, están obligados a comunicar en las oficinas seccionales, consulares o que se habiliten como tales, el "cambio de domicilio", dentro de los treinta días de haberse producido la novedad.
Art. 47 - Ley 17.671.

Nacido/a el 21/4/82 en Ushuaia
Part. o Dpto.: Provincia: T. Fdo
Nación: Argentina
DOMICILIO:
Calle: Simon Bolivar Nº: 2680
Piso: Monoblock: Dpto:
Ciudad o Pueblo: Ushuaia Barrio: T. Fdo
Part. o Dpto.: Provincia:
Oficina Ident.: 1717
Identif. el día: 17/7/03 Fecha de expiración: / /
Nº de CUIT o CUIL (si corresponde)
MONICA B. PERETTI
Firma del interesado
- 2 -

PARA NATURALIZADOS ARGENTINOS

Naturalizado/a el ..... de .....

de .....

Certificado de ciudadanía expedido por el

Juzgado .....

Secretaría Nº .....

.....

Sello

.....

Firma

- 3 -

1001

852/2013

La presentación del documento nacional de identidad, expedido por el Registro Nacional de las Personas, será obligatoria en todas las circunstancias en que sea necesario probar la identidad de las personas comprendidas en esta Ley, sin que pueda ser suplido por ningún otro documento de identidad, cualquiera fuere su naturaleza y origen.

Art. 13 - Ley 17.671.

ESTE DOCUMENTO DEBE SER ACTUALIZADO AL CUMPLIR LOS OCHO AÑOS Y RENOVADO AL CUMPLIR LOS DIECISEIS AÑOS.

44403240

MERCOSUR

DOCUMENTO NACIONAL DE IDENTIDAD

ALIBERTI
APELLIDOS

Katherine Maribel
NOMBRES

Clase 2003 Nº 44.403.240 Sexo F M
(Tachar lo que no corresponda)

Nacido/a el 07 de Abril de 2003
en Ushuaia Part. o Dpto. Ushuaia
Prov. Tierra del Fuego Nación Argentina
Doc. del denunciante DNI
Nº de documento 29.488.502

Firma denunciante

20040204702491

-1-

DOMICILIO:
Calle: Simon Bolivar Nº 2680
Piso: — Dpto.: — Monoblock: —
Ciudad o Pueblo: Ushuaia Barrio: —
Part. o Dpto.: Ushuaia Provincia: T. del Fuego
Este documento sin actualización será válido hasta
el [illegible] Abril de 2011.
Oficina Ident. [illegible] 717. Ushuaia
Identif. el [illegible] 04/03 Fecha de expiración

REGISTRO [illegible] DE LAS PERSONAS
LEY 17671
SELLO

LUIS DANIEL CAFFERATA
Jefe Div. Delegación Hospital
Registro Civil Ushuaia
Firma Jefe Of. Secc.

-2-

ACTUALIZACION

Of. Secc. Nº
Fecha

Firma del indentificado/a

Foto 4 x 4 Fondo blanco 3/4 perfil derecho

No colocar foto ni tomar impresión al menor de 8 años

Impresión dígito pulgar derecho

SELLO

Firma Jefe Of. Secc.

-3-

100001

FOLIO 4
MUNICIPALIDAD DE USHUAIA

852/2013

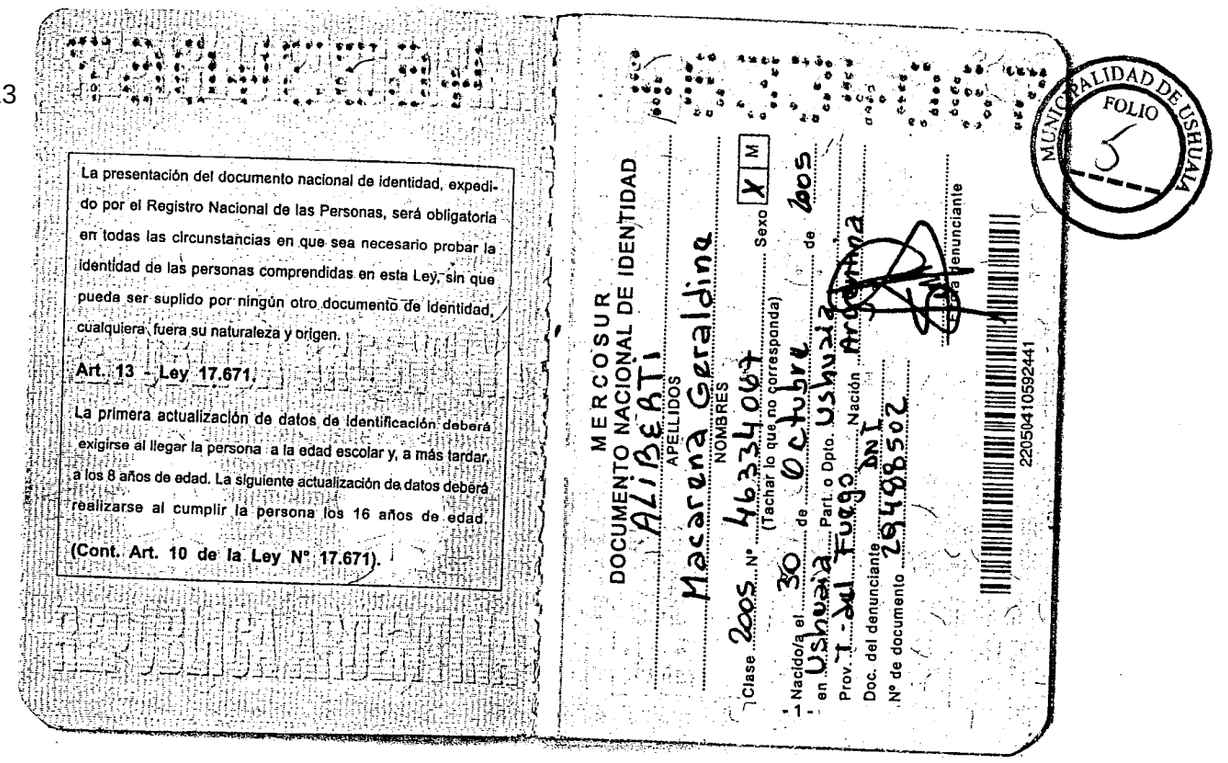

La presentación del documento nacional de identidad, expedido por el Registro Nacional de las Personas, será obligatoria en todas las circunstancias en que sea necesario probar la identidad de las personas comprendidas en esta Ley, sin que pueda ser suplido por ningún otro documento de identidad, cualquiera fuera su naturaleza y origen.

Art. 13 - Ley 17.671.

La primera actualización de datos de identificación deberá exigirse al llegar la persona a la edad escolar y, a más tardar, a los 8 años de edad. La siguiente actualización de datos deberá realizarse al cumplir la persona los 16 años de edad.

(Cont. Art. 10 de la Ley N° 17.671).

MERCOSUR
DOCUMENTO NACIONAL DE IDENTIDAD
APELLIDOS: ALIBERTI
NOMBRES: Macarena Geraldina
Sexo: X M
Clase 2005 N° 46234067
(Tachar lo que no corresponda)
Nacido/a el 30 de Octubre de 1990
en Ushuaia Part. o Dpto. Ushuaia
Prov. T. del Fuego Nación Argentina
Doc. del denunciante DNI
N° de documento 29498502
Firma del denunciante

MUNICIPALIDAD DE USHUAIA
FOLIO 5

2205041059244 1

1001

DOMICILIO:
Calle: Simón Bolívar N°: 2600
Piso: — Dpto.: — Monoblock: — Barrio: —
Ciudad o Pueblo: Ushuaia Provincia: T. del Fuego
Part. o Dpto.: Ushuaia

Este documento sin actualización será válido hasta el 30 de Octubre 2013

Fecha de expiración: 30/10/05

LUIS DANIEL CAFFERATA
Jefe Dn. Delegación Hospitalet
Registro Civil Ushuaia
Firma Jefe Of. Secc.

REGISTRO NACIONAL DE LAS PERSONAS
LEY 17671

- 2 -

ACTUALIZACION

Of. Secc. N°:

Fecha:

Firma del identificado/a

Foto 4 x 4 Fondo blanco 3/4 perfil derecho

No colocar foto ni tomar impresión digital hasta su actualización

Impresión dígito pulgar derecho

SELLO

Firma Jefe Of. Secc.

- 3 -

1.-GRUPO FAMILIAR

852/2013

N	Parentesco	Apellido/s y nombre/s	Documento de Identidad		Nacionalidad	Fecha de Nacimiento	Edad	Sexo	Estado civil	Años de residencia	Tipo discapacidad	Pensión	Ocupación	Ingresos
			Tipo	Número										
1	jefe	ROMERO, ALICIA LORENA	DNI	29161445	Argentina	21/04/82	24	Femenino	soltero/a	26		0	AMA DE CASA – PLAN RED SOL	500,00
2	hijo/a	ALIBERTI, KATHERINE MARIBEL	DNI	44403240	Argentina	07/04/03	3	Femenino	soltero/a	4		0	PREESCOLAR	0,00
3	hijo/a	ALIBERTI, MACARENA GERALDINE	DNI	46334067	Argentina	30/10/05	1	Femenino	soltero/a	3		0		0,00
4	hijo/a	ALIBERTI LAUTARO JOAQUIN	DNI	48118023	Argentina	27/06/07	0	Masculino	soltero/a	1		0.00		0,00

Planes, Programas, Proyectos Sociales

Es beneficiario de ayuda social?

Nacional **SI**

Provincial **N**

Municipal **NO**

3– Vinculación con el territorio

Nombre padre:

Nombre madre:

Nombre abuelo:

Nombre abuela:

4– Registro de Bienes Inmuebles

Es/Fue propietario de bienes inmuebles? Domicilio

Ident. Catastral **0** **0**

Es/Fue adjudicatario de bienes inmuebles? Domicilio

Ident. Catastral **0** **0**

Características Habitacionales

Tipo de vivienda **Alquiler**

Servicios instalados

Electricidad **SI** Gas por red **SI**

Agua **SI** Cloaca **SI**

Otros

Convivencia con familiares o amigos en casa **NO**

Convivencia con familiares o amigos en departamento **NO**

Local/Espacio no construido con fines habitacionales **NO**

Asentamiento irregular **NO**

Vivienda ubicada en espacio puúblico **NO**

Vivienda ubicada en predio privado **SI**

Cantidad de ambiente de la residencia actual **1**

Sobre trineos **NO**

Sobre platea **SI**

Sobre zoquetes **NO**

Domicilio real **KUPANAKA 24**

Barrio **DON BOSCO**

Legajo IPV **11720**

Expediente Mun **R/11555211/92**

Fecha inscripción **2003-05-05**

Fecha inscripción

os datos consignados tienen carácter de declaración jurada,

Firma

Apellido y Nombre: **ROMERO ALICIA LORENA**

Domicilio: **KUPANAKA 24**

Teléfono: Cel: **15604849**

Agente municipal

Firma

Gabriela J. GODOY
Jefa Div. Evaluación. Dpto.
Dirección de Suelo Urbano

MUNICIPALIDAD DE USHUAIA FOLIO 16

Ficha Número **10001**

12 marzo 2008

PROGRAMA DE EVALUACION DE LA DEMANDA HABITACIONAL

852/2013

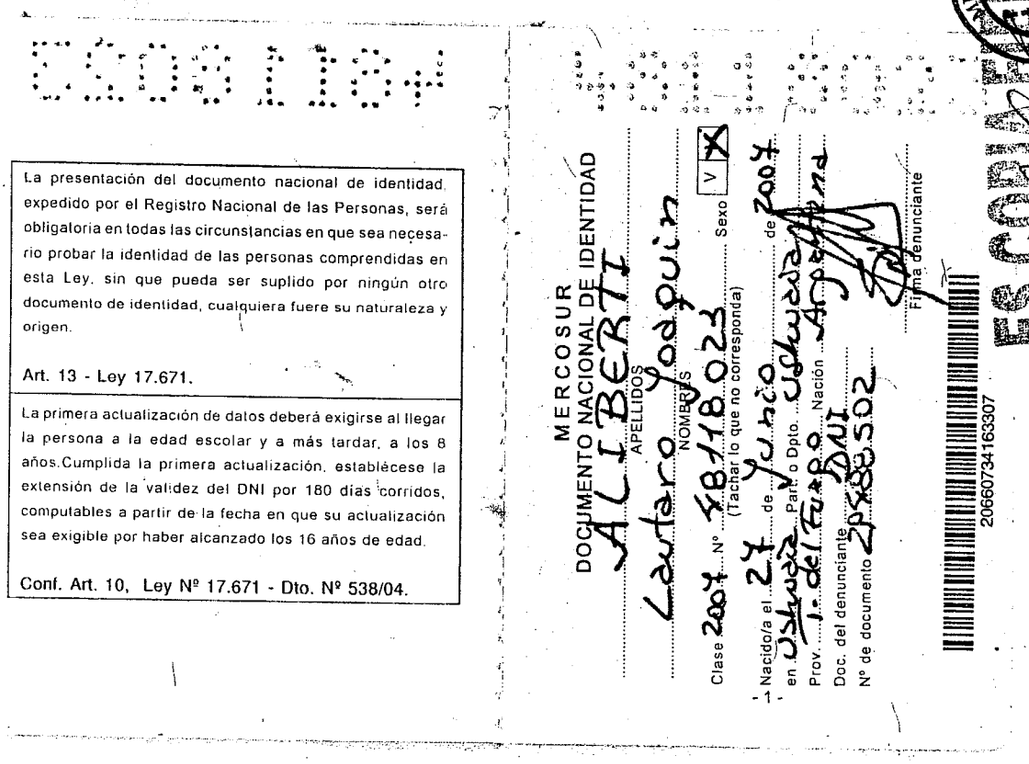

La presentación del documento nacional de identidad, expedido por el Registro Nacional de las Personas, será obligatoria en todas las circunstancias en que sea necesario probar la identidad de las personas comprendidas en esta Ley, sin que pueda ser suplido por ningún otro documento de identidad, cualquiera fuere su naturaleza y origen.

Art. 13 - Ley 17.671.

La primera actualización de datos deberá exigirse al llegar la persona a la edad escolar y a más tardar, a los 8 años. Cumplida la primera actualización, establécese la extensión de la validez del DNI por 180 días corridos, computables a partir de la fecha en que su actualización sea exigible por haber alcanzado los 16 años de edad.

Conf. Art. 10, Ley Nº 17.671 - Dto. Nº 538/04.

MERCOSUR
DOCUMENTO NACIONAL DE IDENTIDAD

APELLIDOS: ALIBERTI
NOMBRES: Lautaro Joaquin
Sexo: V [X]
Clase 2004 N° 48118023
(Tachar lo que no corresponda)
Nacido/a el 24 de Junio de 2004
en Ushuaia Part. o Dpto. Ushuaia
Prov. Tierra del Fuego Nación Argentina
Doc. del denunciante DNI
Nº de documento 29385502
Firma denunciante

- 1 -

20660734163307

MUNICIPALIDAD DE USHUAIA
FOLIO 7
ESCANEADO
Gabriela J. GODOY
Jefa Dpt. Evaluación. Doc.
Dirección de Suelo Urbano

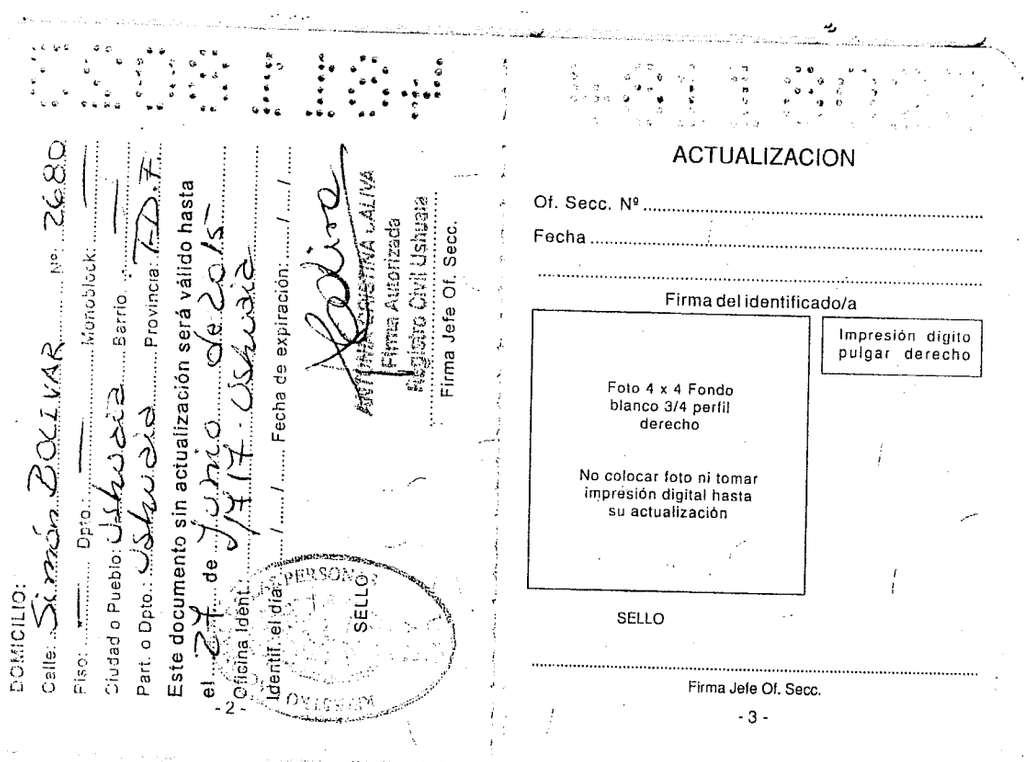

DOMICILIO:
Calle: Simón Bolivar Nº: 2680
Piso: — Dpto.: — Monoblock: — Barrio: —
Ciudad o Pueblo: Ushuaia
Part. o Dpto.: Ushuaia Provincia: T.D.F.

Este documento sin actualización será válido hasta
el 27 de Junio de 2015
Oficina Ident.: Ushuaia
Identif. el día: ../../.. Fecha de expiración: ../../..

Firma Autorizada
Registro Civil Ushuaia
Firma Jefe Of. Secc.

SELLO

- 2 -

ACTUALIZACION

Of. Secc. Nº .....
Fecha .....
.....
Firma del identificado/a

Foto 4 x 4 Fondo blanco 3/4 perfil derecho

No colocar foto ni tomar impresión digital hasta su actualización

Impresión digito pulgar derecho

SELLO

.....
Firma Jefe Of. Secc.

- 3 -

852/2013

Fecha	Concepto	Firma

Deberá ser presentado para cualquier trámite. I.P.V.

Instituto Provincial de Vivienda

Área Social

Comprobante de Inscripción a Viviendas

Legajo N° 4120

Lic. [illegible] MARIS MEDINA
Directora General
Area Social I.P.V.

Dr. CARLOS A. LORENZO
Presidente
INSTITUTO PROVINCIAL DE VIVIENDA

MUNICIPALIDAD DE USHUAIA
FOLIO 8

ES COPIA FIEL

Gabriela J. GODOY
Jefa Div. Evaluación. Doc.
Dirección de Suelo Urbano

Postulantes:

1 Titular:

Apellido: [illegible]
Nombres: [illegible]
D.N.I.: [illegible]

2 Titular:

Apellidos:
Nombres:
D.N.I.:

Fecha	Concepto	Firma
	[illegible]	[illegible]
1/9/05	Se Presenta	[illegible]
6/9/05	Actualizo	[illegible]
30/01/07	Pres certificado [illegible]	[illegible]
16/08/07	Se Presento	[illegible]
27/9/07	Act ingresos y grupo [illegible]	[illegible]
18/10/07	Act domicilio e ingresos titular	[illegible]
11/03/08	Sin novedad	[illegible]

x. 937

852/2013

Provincia de Tierra del Fuego
Antártida e Islas del Atlántico Sur
República Argentina
Municipalidad de Ushuaia
Subsecretaría de Gestión Urbana
Dirección de Suelo Urbano

MUNICIPALIDAD DE USHUAIA FOLIO 9

EVALUACION FICHA PUNTAJE INDIVIDUAL

FICHA Nº 10001
APELLIDO Y NOMBRE Romero, Alicia Lorena.-

	CUMPLE SI	CUMPLE NO	OBSERVACIONES
Nacido en TDF	4		
Madre/padre nac. En TDF	-		
Abuelo/a nac. En TDF	-		
Residencia	15	'82 Prov.	
Insc. IPV/MUNI	5/5/03 10	10	
Conducta cívica	15		
Libre Deudas Entes			
Cert. De antecedente de dominio			

MARCELA [illegible] Dir. Suelo Urbano - S.S.P. 29/10/2008

DOCUMENTACION PRESENTADA TODO DEBE SER COPIA FIEL.
LA DOCUMENTACION DEBE ESTAR COMPLETA, CASO CONTRARIO NO SE RECIBIRA

	SI	OBSERVACIONES
DNI TITULAR	✓	
DNI GRUPO FLIAR CANTIDAD INTEGRANTES	✓	
CERTIFICADO DE RESIDENCIA EN LA CIUDAD	✓	
CUIL-CUIT	✓	
CERTIFICADO MATRI/CONCUBINATO	✓	
CERTIFICADO TRABAJO	—	
RECIBO SUELDO	✓	
INSC. EN LA DEMANDA IPV	✓	
SENTENCIA FIRME DE DIVORCIO	—	
LIBRE DEUDA JUZGADO DE FALTA	✓	
LIBRE DEUDAS ENTES		SE ENTREGARÁ EL DIA 30/10/08
ESTUDIANTE		
Copia certificada de DNI		
Constancia de alumno regular		

Gabriela J. GODOY
Jefa Div. Evaluación. Doc.
Dirección de Suelo Urbano

852/2013

EL POSEEDOR DE ESTE DOCUMENTO CUMPLE LOS 16 AÑOS, EL DIA:

_____ / _____ / _____

Sello	Firma Jefe Of. Secc.

La presentación del documento nacional de identidad, expedido por el Registro Nacional de las Personas, será obligatoria en todas las circunstancias en que sea necesario probar la identidad de las personas comprendidas en esta Ley, sin que pueda ser suplido por ningún otro documento de identidad, cualquiera fuere su naturaleza y origen.

Art. 13 - Ley 17.671.

Todas las personas de existencia visible o sus representantes legales, comprendidas en la presente Ley, están obligados a comunicar en las oficinas seccionales, consulares o que se habiliten como tales, el "cambio de domicilio", dentro de los treinta días de haberse producido la novedad.

Art. 47 - Ley 17.671.

MERCOSUR

DOCUMENTO NACIONAL DE IDENTIDAD

APELLIDO (si es mujer el de soltera)

ROMERO

NOMBRES

Alicia Lorena

SEXO

F

CLASE

1982

F.M.

NÚMERO DE DOCUMENTO

29161445

NACIONALIDAD

Argentina

Impresión dígito pulgar derecho

11910301760642

MUNICIPALIDAD DE USHUAIA

FOLIO

10

- 1 -

Nacido/a el 21/4/82 en Ushuaia

Part. o Dpto.: ..... Provincia: T. Fgo.

Nación: Argentina

DOMICILIO:

Calle: Simón Bolívar N°: 263

Piso: ..... Dpto: ..... Monoblock: .....

Ciudad o Pueblo: Ushuaia Barrio: .....

Part. o Dpto.: ..... Provincia: T. Fgo.

Oficina Ident.: ..... Identif. el día: 21/7/03 Fecha de expiración: ...../...../.....

N° de CUIT o CUIL (si corresponde): .....

Firma del interesado

- 2 -

PARA NATURALIZADOS ARGENTINOS

Naturalizado/a el ..... de .....

de .....

Certificado de ciudadanía expedido por el

Juzgado .....

Secretaría N° .....

.....

Sello

.....

Firma

- 3 -

ES COPIA FIEL

Gabriela J. GODOY
Jefa Div. Evaluación. Doc.
Dirección de Suelo Urbano

852/2013

MUNICIPALIDAD DE USHUAIA
FOLIO
11

EL POSEEDOR DE ESTE DOCUMENTO CUMPLE LOS 16 AÑOS, EL DIA:

....../....../......

Sello	Firma Jefe Of. Secc.

La presentación del documento nacional de identidad, expedido por el Registro Nacional de las Personas, será obligatoria en todas las circunstancias en que sea necesario probar la identidad de las personas comprendidas en esta Ley, sin que pueda ser suplido por ningún otro documento de identidad, cualquiera fuere su naturaleza y origen.

Art. 13 - Ley 17.671.

Todas las personas de existencia visible o sus representantes legales, comprendidas en la presente Ley, están obligados a comunicar en las oficinas seccionales, consulares o que se habiliten como tales, el "cambio de domicilio", dentro de los treinta días de haberse producido la novedad.

Art. 47 - Ley 17.671

DOCUMENTO NACIONAL DE IDENTIDAD DE:

ALIBERTI FERNANDEZ

Apellidos (si es mujer el de soltera)

Alberto Sebastian

Nombres

Sexo VARON | MUJER D. M.

(Tachar lo que no corresponda)

Impresión dígito pulgar derecho

Firma del interesado

Nacido/a el 18 de Marzo de 1982 en San Jose

Part. o Depto. Guaymallén

Provincia Mendoza

Nación Argentina

Cédula de Identidad Nº

Expedida por

DOMICILIO

Calle Tramol

Nº 540 Piso Dpto.

Barrio Monoblock

Ciudad o Pueblo Dorrego

Part. o Depto. Guaymallén

Provincia Mendoza

Of. Ident. 2082 Identif. el día 03/06/98

Sello

A DEL ROSARIO MARTINEZ DE LONGONE
Firma Autorizada Anexo IP
Resolución RNP Nº 479/97

PARA NATURALIZADOS ARGENTINOS

Naturalizado/a el ...... de ......

de 19......

Certificado de ciudadanía expedido por el Juzgado ......

Secretaría Nº ......

Sello

Firma

PARA USAR EXCLUSIVAMENTE POR AUTORIDAD MILITAR

CAMBIOS DE DOMICILIO

Calle SIMON BOLIVAR

Nº 2680 Piso — Dpto. —

Barrio Monoblock

Ciudad o Pueblo USHUAIA

Part. o Depto. USHUAIA

Provincia Tierra del Fuego

Of. Ident. 1717 Fecha 21/08/2013

Sello

...IA A. SOSA
DIRECTORA
R... ...tro Civil Ushuaia

Firma

Calle

Nº Piso Dpto.

Barrio Monoblock

Ciudad o Pueblo

Part. o Dpto.

Provincia

Of. Ident. Fecha / /

Sello

Firma

ES COPIA FIEL

Gabriela J. GODOY
Jefa Div. Evaluación Doc.
Dirección de Suelo Urbano

852/2013

MUNICIPALIDAD DE USHUAIA
FOLIO 12

La presentación del documento nacional de identidad, expedido por el Registro Nacional de las Personas, será obligatoria en todas las circunstancias en que sea necesario probar la identidad de las personas comprendidas en esta Ley, sin que pueda ser suplido por ningún otro documento de identidad, cualquiera fuere su naturaleza y origen.

Art. 13 - Ley 17.671.

ESTE DOCUMENTO DEBE SER ACTUALIZADO AL CUMPLIR LOS OCHO AÑOS Y RENOVADO AL CUMPLIR LOS DIECISEIS AÑOS.

MERCOSUR
DOCUMENTO NACIONAL DE IDENTIDAD

ALIBERTI
APELLIDOS
Katherine Maribel
NOMBRES
Clase 2003 Nº 44.403.240 Sexo F M
(Tachar lo que no corresponda)
Nacido/a el 07 de Abril de 2003
en Ushuaia Part. o Dpto. Ushuaia
Prov. Tierra del Fuego Nación Argentina
Doc. del denunciante DNI
Nº de documento 29.438.502
Firma del denunciante

- 1 -

DOMICILIO:
Calle: Simón Bolívar Nº 2680
Piso: — Dpto: — Monoblock: —
Ciudad o Pueblo: Ushuaia Barrio: —
Part. o Dpto.: Ushuaia Provincia: T. del Fuego
Este documento sin actualización será válido hasta
el 07 de Abril de 2011
Oficina Ident. 4144 Ushuaia
Lugar y fecha ... Fecha de expiración ...
Firma Jefe Of. Secc.

- 2 -

ACTUALIZACION

Of. Secc. Nº ....

Fecha ....

Firma del identificado/a

Foto 4 x 4 Fondo blanco 3/4 perfil derecho

No colocar foto ni tomar impresión al menor de 8 años

impresión dígito pulgar derecho

SELLO

Firma Jefe Of. Secc.

- 3 -

ES COPIA FIEL

Gabriela J. GODOY
Jefa Div. Evaluación. Doc.
Dirección de Suelo Urbano

MUNICIPALIDAD DE USHUAIA
FOLIO 13

La presentación del documento nacional de identidad, expedido por el Registro Nacional de las Personas, será obligatoria en todas las circunstancias en que sea necesario probar la identidad de las personas comprendidas en esta Ley, sin que pueda ser suplido por ningún otro documento de identidad, cualquiera fuera su naturaleza y origen.

Art. 13 - Ley 17.671.

La primera actualización de datos de identificación deberá exigirse al llegar la persona a la edad escolar y, a más tardar, a los 8 años de edad. La siguiente actualización de datos deberá realizarse al cumplir la persona los 16 años de edad.

(Cont. Art. 10 de la Ley N° 17.671).

MERCOSUR
DOCUMENTO NACIONAL DE IDENTIDAD

ALIBERTI
APELLIDOS

Macarena Geraldina
NOMBRES

Clase 2005 Nº 46334067 Sexo X F M
(Tachar lo que no corresponda)

Nacido/a el 30 de Octubre de 2005
en Ushuaia Part. o Dpto. Ushuaia
Prov. T. del Fuego Nación Argentina
Doc. del denunciante DNI
Nº de documento [illegible]
Firma del denunciante

22050410592441

- 1 -

DOMICILIO:
Calle: Simon Bolivar Nº: [illegible]
Piso: — Dpto.: / Monoblock: /
Ciudad o Pueblo: Ushuaia Barrio:
Part. o Dpto.: Ushuaia Provincia: T. del Fuego
Este documento sin actualización será válido hasta el 30 de Octubre 2013
Oficina Identif.
Identif. el [illegible] Fecha de expiración
Firma Jefe Of. Secc.

LUIS DANIEL CARRERA
Jefe Div. Delegación Registro Civil Ushuaia

REGISTRO NACIONAL DE LAS PERSONAS — LEY 17671

- 2 -

ACTUALIZACION

Of. Secc. Nº ....

Fecha ....

....

Firma del indentificado/a

Foto 4 x 4 Fondo blanco 3/4 perfil derecho

No colocar foto ni tomar impresión digital hasta su actualización

Impresión dígito pulgar derecho

SELLO

Firma Jefe Of. Secc

- 3 -

ES COPIA FIEL

Gabriela J. GODOY
Jefa Div. Evaluación. Doc.
Dirección de Suelo Urbano

852/2013

MUNICIPALIDAD DE USHUAIA
FOLIO 14

La presentación del documento nacional de identidad, expedido por el Registro Nacional de las Personas, será obligatoria en todas las circunstancias en que sea necesario probar la identidad de las personas comprendidas en esta Ley, sin que pueda ser suplido por ningún otro documento de identidad, cualquiera fuere su naturaleza y origen.

Art. 13 - Ley 17.671.

La primera actualización de datos deberá exigirse al llegar la persona a la edad escolar y a más tardar, a los 8 años. Cumplida la primera actualización, establécese la extensión de la validez del DNI por 180 días corridos, computables a partir de la fecha en que su actualización sea exigible por haber alcanzado los 16 años de edad.

Conf. Art. 10, Ley Nº 17.671 - Dto. Nº 538/04.

MERCOSUR
DOCUMENTO NACIONAL DE IDENTIDAD
APELLIDOS: ALIBERTI
NOMBRES: Lautaro Joaquin
Clase 2007 Nº 48118023 Sexo V X
(Tachar lo que no corresponda)
Nacido/a el 27 de Junio de 2007
en Ushuaia Part. o Dpto. Ushuaia Nación Argentina
Prov. T. del Fuego
Doc. del denunciante DNI
Nº de documento 25088502
Firma denunciante
20660734163307
- 1 -

DOMICILIO:
Calle: Simón BOLIVAR Nº: 2680
Piso: — Dpto.: — Monoblock:
Ciudad o Pueblo: Ushuaia Barrio:
Part. o Dpto.: Ushuaia Provincia: T.D.F.
Este documento sin actualización será válido hasta el 27 de Junio de 2015
Oficina Ident. 1717 - Ushuaia
Identif. el día: / /
Fecha de expiración: / /
SELLO
ANTONIA CRISTINA LALIVA
Firma Autorizada
Registro Civil Ushuaia
Firma Jefe Of. Secc.
- 2 -

ACTUALIZACION

Of. Secc. Nº ....

Fecha ....

....

Firma del identificado/a

Impresión dígito pulgar derecho

Foto 4 x 4 Fondo blanco 3/4 perfil derecho

No colocar foto ni tomar impresión digital hasta su actualización

SELLO

Firma Jefe Of. Secc.

- 3 -

ES COPIA FIEL

Gabriela J. GODOY
Jefa Div. Evaluación. Doc.
Dirección de Suelo Urbano

852/2013

MUNICIPALIDAD DE USHUAIA
FOLIO
15

POLICIA DE LA PROVINCIA DE TIERRA DEL FUEGO
ANTARTIDA E ISLA DEL ATLANTICO SUR
REPUBLICA ARGENTINA

CERTIFICADO DE RESIDENCIA N° 2520/08-D.D.I.P.U.

En la División Documentación e Identificación Policial Ushuaia, Provincia de Tierra del Fuego, Antártida e Isla del Atlántico Sur, República Argentina, **CERTIFICA QUE: ALICIA LORENA ROMERO.** Nacionalidad argentina, estado civil soltera, nacido/a 21/04/1.982, quien acreditó su identidad, mediante documento tipo **D.N.I N° 29.161.445,** reside en esta provincia desde el 21/04/1.982 a la fecha, según constancias obrantes en su **Legajo Personal N° 90.985.** Se expide el siguiente Certificado a pedido del Interesado/da y para ser presentado ante: **LA MUNICIPALIDAD DE USHUAIA.-**

POLICIA
emn

DIVISION DOCUMENTACION E IDENTIFICACION POLICIAL USHUAIA : 20 de Octubre de 2.008

firma del funcionario policial
PRINCIPAL Silvia P. M. CARROSINO
Licenciada en Criminalística
y Criminología
Policía Provincial

852/2013

Constancia Cuil

ANSES

Fecha de Alta : 10/09/1998

15/10/2008

MINISTERIO DE TRABAJO, EMPLEO Y SEGURIDAD SOCIAL

SISTEMA UNICO DE REGISTRO LABORAL

CUIL/CUIT: 27-29161445-6

ROMERO ALICIA LORENA

DOCUMENTO: DU 29161445

CONSTANCIA GRATUITA

Ud. debe tener un único CUIL/CUIT. Esta Credencial debe ser exhibida para realizar cualquier trámite ante ANSES u otro organismo que le requiera su CUIL/CUIT.

Unidad de Atención Telefónica

0800-22-26737(ANSES)

MddvP2bMfDGWgRg/CvmiFQMfeI=

MUNICIPALIDAD DE USHUAIA FOLIO 16

852/2013

ES COPIA FIEL

Gabriela J. GODOY
Jefa Div. Evaluación. Doc.
Dirección de Suelo Urbano

MUNICIPALIDAD DE USHUAIA FOLIO 17

POLICIA DE LA PROVINCIA DE TIERRA DEL FUEGO ANTARTIDA E ISLAS DEL ATLANTICO SUR REPUBLICA ARGENTINA

DECLARACION JURADA 217/04 **D.I.C.U.**

Quien suscribe: Alberto Sebastián Filipoli Fernandez, nacionalidad Argentina, nacido/a, 18/03/82 de profesión empleado, de estado civil Soltero, domiciliado/a en Simón Bolivar 3680 Bº le Martial, Ushuaia titular del documento Tipo DNI Nro. 29 488 502, SE PRESENTA ANTE ESTA AUTORIDAD Y DECLARA BAJO JURAMENTO DE LEY: Que Convivo con la Señora Alba Lorena Bomeso, DNI- 29 161 946, Desde Marzo de 2003, deso cupado,

La presente Declaración se brinda en forma voluntaria, libre y espontánea para ser presentada ante las autoridades de:

TESTIFICAN: La presente declaración jurada el/la ciudadano/a Mercedes del Valle Guevara, nacido/a 10/03/50 domiciliado/a en Magallanes 2124 documento Tipo DNI Nro. 6 261 553 y Colivoro Gomez Maria Elena, nacido/a 12/02/80 domiciliado/a en Intevu 18 C 11 A documento Tipo DNI Nro. 27 368 546

Quienes se encuentran presentes en éste acto, y previo juramento de decir verdad, y conociendo las prescripciones legales en vigencia

MANIFIESTAN: Que les consta la veracidad de lo declarado por el interesado.

FIRMA DEL INTERESADO/A

1er. TESTIGO

FIRMA DEL INTERESADO/A

2do TESTIGO

POLICIA

CERTIFICO: Que las firmas que anteceden han sido colocadas en mi presencia.

DIVISION DE INVESTIGACIONES CRIMINALES USHUAIA, 11 de Marzo de 2004.

Subinspector ROBERTO E. RAMOS
Policía de la Pcia. de T. del Fuego

Firma del Funcionario Policial

"LAS ISLAS MALVINAS, GEORGIAS Y SANDWICH DEL SUR; Y LOS HIELOS CONTINENTALES, SON Y SERAN ARGENTINOS"

852/2013

MUNICIPALIDAD DE USHUAIA
FOLIO
18

ES COPIA FIEL

Gabriela J. GODOY
Jefa Div. Evaluación. Doc.
Dirección de Suelo Urbano

Gobierno de la Provincia de Tierra del Fuego,
Antártida e Islas del Atlántico Sur

606

ROMERO ALICIA LORENA			29.161.445
398 USHUAIA	PLANES RED SOL	01/03/2007	9 / 2008

Código	Descripción de Conceptos	Importe
1	BENEFICIO	500.00

DUPLICADO

Importe en letras:
QUINIENTOS

Neto a percibir
500.00

Firma responsable

Firma beneficiario

852/2013

Fecha	Concepto	Firma

Deberá ser presentado para cualquier trámite.

I.P.V.

Instituto Provincial de Vivienda.

Área Social

Comprobante de Inscripción a Viviendas

Legajo N° [illegible]

Lic. [illegible] MARIS MEDINA
Directora General
Area Social I.P.V.

Dr. CARLOS A. LORENZO
Presidente
INSTITUTO PROVINCIAL DE VIVIENDA

MUNICIPALIDAD DE USHUAIA
19

Postulantes:

1 Titular:

Apellido: [illegible]
Nombres: [illegible]
D.N.I.: [illegible]

2 Titular:

Apellidos: ....
Nombres: ....
D.N.I.: ....

x. 937

Fecha	Concepto	Firma
	[illegible]	[firma]
1/9/05	Se Presenta	[firma]
6/9/05	Actualizo	[firma]
30/01/07	Pres certificado [illegible]	[firma]
16/08/07	Se Presento	[firma]
27/9/07	Act ingresos y grupo familiar	[firma]
10/10/07	Act domicilio e ingresos titular	[firma]
11/03/08	Sin novedad	[firma]
20/06/08	Act. Planilla datos	[firma]

ES COPIA FIEL

Gabriela J. GODOY
Jefa Div. Evaluación. Doc.
Dirección de Suelo Urbano

852/2013
PROVINCIA DE TIERRA DEL FUEGO
ANTÁRTIDA E ISLAS DEL ATLÁNTICO SUR
REPÚBLICA ARGENTINA
JUZGADO ADMINISTRATIVO
MUNICIPAL DE FALTAS
USHUAIA - 25 DE MAYO 151

MUNICIPALIDAD DE USHUAIA
FOLIO
20

Libre Deuda

Se certifica que ROMERO ALICIA LORENA, DNI29161445, no adeuda multas en este Juzgado. En las causas en trámite que pudiera registrar, será oportunamente citado.

Se extiende el presente a solicitud del interesado para ser presentado ante quien corresponda.

Ushuaia, 20/10/2008.

VALIDEZ DE LA PRESENTE CONSTANCIA: 7 DIAS

María Cristina GODOY
Div. Atención al Publico
Departamento Judicial
Juzgado Adm. Municipal de Faltas

"Las Islas Malvinas, Georgias y Sandwich del Sur, son y serán Argentinas "

852/2013

MUNICIPALIDAD DE USHUAIA
FOLIO
21

Provincia de Tierra del Fuego
Antártida e Islas del Atlántico Sur
República Argentina
Municipalidad de Ushuaia
Subsecretaría de Gestión Urbana
Dirección de Suelo Urbano

CEDULA DE NOTIFICACIÓN Nº 092 /2009.-

Sra. Alicia Lorena ROMERO
Calle: Kupanaka Nº 24
Bº Don Bosco
USHUAIA

Por medio de la presente notifico a Ud, que forma parte del listado de los 250 posibles beneficiarios para la obtención de un predio fiscal, que diera a conocer el Sr. Intendente el pasado 12/10/2008, y se otorga un plazo de tres (3) días a partir de la presente notificación, para presentarse ante la oficina de la Dirección de Suelo Urbano, sita en calle Arturo Coronado Nº 486 1° piso. Dicho plazo es improrrogable.

El incumplimiento de lo antes expresado es bajo apercibimiento de ser dado de baja del mencionado listado, reincorporandolo al listado del Registro Único de la Demanda Habitacional.

QUEDA UD. DEBIDAMENTE NOTIFICADO.

Ushuaia, 01 ABR 2009

Marcela BONGIOVANNI
Directora de Suelo Urbano
Municipalidad de Ushuaia

FIRMA:

ACLARACIÓN:

TIPO Y NUMERO DE DOCUMENTO:

FECHA:

FICHA Nº 10001.

NO VIVE MAS EN ESTE DOMICILIO ALQUILABA
01/04/09
12:09 HS

852/2013

MUNICIPALIDAD DE USHUAIA
FOLIO
22

Provincia de Tierra del Fuego
Antártida e Islas del Atlántico Sur
República Argentina
Municipalidad de Ushuaia
Subsecretaría de Gestión Urbana
Dirección de Suelo Urbano

CEDULA DE NOTIFICACIÓN Nº 140 /2009.-

Sra.: Alicia Lorena ROMERO
Calle: Simon Bolivar Nº 2680
USHUAIA

Por medio de la presente notifico a Ud, que forma parte del listado de los 250 posibles beneficiarios para la obtención de un predio fiscal, que diera a conocer el Sr. Intendente el pasado 12/10/2008, y se otorga un plazo de tres (3) días a partir de la presente notificación, para presentarse ante la oficina de la Dirección de Suelo Urbano sita en calle Arturo Coronado Nº 486 1º piso. Dicho plazo es improrrogable.

El incumplimiento de lo antes expresado es bajo apercibimiento de ser dada de baja del mencionado listado, reincorporandola al listado del Registro Único de la Demanda Habitacional.

QUEDA UD. DEBIDAMENTE NOTIFICADO.

Ushuaia, 03 ABR 2009

Marcela BONGIOVANNI
Directora de Suelo Urbano
Municipalidad de Ushuaia

[ ] NO FIRMA
[X] SE FIJA EN PUERTA DE ACCESO.

Notificado/a:

Aclaración:

Fecha y hora: 06.04.09

FICHA Nº 10001. 09.50 hs

"Art. 55 Ley Pcial. Nº 141: ...Cuando el empleado no encontrase a la persona a la cual va a notificar y ninguna de las personas del domicilio quiera recibirla, la fijará en la puerta del mismo, dejando constancia en el ejemplar destinado a ser agregado en el expediente..."

1.–GRUPO FAMILIAR

N 852/2013

	Parentesco	Apellido/s y nombre/s	Documento de Identidad Tipo	Documento de Identidad Número	Nacionalidad	Fecha de Nacimiento	Edad	Sexo	Estado civil	Años de residencia	Tipo discapacidad	Pensión	Ocupación	Ingresos
1	jefe	ROMERO, ALICIA LORENA	DNI	29161445	Argentina	21/04/82	26	Femenino	soltero/a	27		0	AMA DE CASA – PLAN RED SOL	500,00
2	hijo/a	ALIBERTI, KATHERINE MARIBEL	DNI	44403240	Argentina	07/04/03	6	Femenino	soltero/a	5		0	PREESCOLAR	0,00
3	hijo/a	ALIBERTI, MACARENA GERALDINE	DNI	46334067	Argentina	30/10/05	3	Femenino	soltero/a	4		0		0,00
4	hijo/a	ALIBERTI LAUTARO JOAQUIN	DNI	48118023	Argentina	27/06/07	1	Masculino	soltero/a	2		0.00		0,00
5	concubina	ALIBERTI FERNANDEZ Alberto	DNI	29488502	Argentina	18/03/82	27	Masculino	soltero/a	10		0.00	empleado	1500,00

Planes, Programas, Proyectos Sociales

Es beneficiario de ayuda social?

Nacional **SI**

Provincial **N**

Municipal **NO**

3– Vinculación con el territorio

Nombre padre:

Nombre madre:

Nombre abuelo:

Nombre abuela:

4– Registro de Bienes Inmuebles

Es/Fue propietario de bienes inmuebles? Domicilio

Ident. Catastral **0** **0**

Es/Fue adjudicatario de bienes inmuebles? Domicilio

Ident. Catastral **0** **0**

Características Habitacionales

Tipo de vivienda **Alquiler**

Servicios instalados

Electricidad **SI** Gas por red **SI**

Agua **SI** Cloaca **SI**

Otros

Convivencia con familiares o amigos en casa **NO**

Convivencia con familiares o amigos en departamento **NO**

Local/Espacio no construido con fines habitacionales **NO**

Asentamiento irregular **NO**

Vivienda ubicada en espacio puúblico **NO**

Vivienda ubicada en predio privado **SI**

Cantidad de ambiente de la residencia actual **1**

Sobre trineos **NO**

Sobre platea **SI**

Sobre zoquetes **NO**

Domicilio real **SIMON BOLIVAR 2680**

Barrio **L MARTIAL**

Legajo IPV **11720**

Expediente Mun

Fecha inscripción **2003-05-05**

Fecha inscripción

os datos consignados tienen carácter de declaración jurada,

Firma

Apellido y Nombre: **ROMERO ALICIA LORENA**

Domicilio: **SIMON BOLIVAR 2680**

Teléfono: **422347** Cel: **15498201**

Agente municipal

Firma

Marcela BONGIOVANNI
Directora de Suelo Urbano
Municipalidad de Ushuaia

MUNICIPALIDAD DE USHUAIA 23

Ficha Número **10001**

07 abril 2009

PROGRAMA DE EVALUACION DE LA DEMANDA HABITACIONAL

Provincia de Tierra del Fuego
Antártida e Islas del Atlántico Sur
República Argentina
Municipalidad de Ushuaia
Subsecretaría de Gestión Urbana

85/2010

MUNICIPALIDAD DE USHUAIA FOLIO 24

USHUAIA,

Por la presente solicito a Usted, tenga a bien informar de acuerdo a los registros obrantes en esa repartición, si la/s persona/s que se indica/n a continuación, posee/n algún bien inmueble destinado a vivienda en la ciudad de Ushuaia.-

Sr/a. ROMERO Alicia Lorena ✓

Tipo y Número de Documento: DNI 29 161 445 ✓

Cónyuge y/o Concubino/a AUBERTI FERNANDEZ, Alberto Sebastian ✓

Documento: DNI 29.488.502 ✓

DIRECCIÓN DE TIERRAS FISCALES DE LA PROVINCIA

Posee Lote Fiscal **SI – NO** **Instrumento:** .....

Observaciones: NO SE ENCUENTRAN EMPADRONADOS.

08/04/09 — FECHA — FIRMA AUTORIZADA — Agrim. Graciela S. BUFFA SUBDIRECTORA Dirección General de Catastro — ACLARACIÓN DE FIRMA

INSTITUTO PROVINCIAL DE VIVIENDA

Por la presente, el Área Social del I.P.V. certifica que el/la Sr/a. ROMERO Alicia LORENA, D.N.I. 29161445 y su cónyuge o concubino/a AUBERTI FERNANDEZ Alberto D.N.I. 29488502 (SI) – ~~NO~~ son adjudicatarios ni pre-adjudicatarios de vivienda FO.NA.VI., ni poseen lotes propiedad I.P.V., tanto en Ushuaia como en Río Grande o Tolhuin.

Observaciones: INSC. DDA PROV VIV (000) INSC. 2003

07/04/2009 — FECHA — FIRMA AUTORIZADA — AREAN Silvina Claudia Jefa Div. Doc. y Base de Datos Instituto Provincial de Vivienda Tierra del Fuego — ACLARACIÓN DE FIRMA

BANCO HIPOTECARIO NACIONAL

Posee Lote Fiscal **SI – NO** **Instrumento:** .....

Observaciones: No registra antecedentes en la entidad

07/04/2009 — FECHA — FIRMA AUTORIZADA — Analia V. PALACIO Oficial de Atención Sucursal Ushuaia — ACLARACIÓN DE FIRMA

DIRECCIÓN DE CATASTRO PROVINCIAL

Según Constancias catastrales vigentes al día de la fecha, la/s persona/s arriba mencionada/s:

DIRECCION GENERAL DE RENTAS DE TIERRA DEL FUEGO
TASAS RETRIBUTIVAS POR SERVICIOS DE LA DIRECCION GENERAL DE CATASTRO
IMPORTE: $ 15,00
FECHA: 07/04/09
AGENTE:

SI – NO Posee/n Lote Fiscal **Instrumento:** .....

Observaciones: NO POSEEN PROPIEDADES INMUEBLES EN LA PROVINCIA.

BANCO DE TIERRA DEL FUEGO SUCURSAL USHUAIA 7 ABR 2009 GASTON NICOLAI

08/04/09 — FECHA — FIRMA AUTORIZADA — Agrim. Graciela S. BUFFA SUBDIRECTORA Dirección General de Catastro — ACLARACIÓN DE FIRMA

852/2013

Reg. Prop. Inmueble
0 / /
34827

Registro de la Propiedad Inmueble
RG 83690 08/04/2009 09:00:16

MUNICIPALIDAD DE USHUAIA
FOLIO 25

PODER JUDICIAL

3 **N° 00004786** ✻

REGISTRO DE LA PROPIEDAD INMUEBLE

SOLICITUD DE INFORME (ARTICULO 27 DE LA LEY 17.801)
TITULARIDADES DE DOMINIO

1	OBJETO DEL PEDIDO
2	INFORMACION QUE SE SOLICITA: SI CONSTAN INSCRIPTOS BIENES INMUEBLES CON INDICACION DEL LUGAR DONDE SE ENCUENTRAN UBICADOS Y DE SUS DATOS INSCRIPTORIOS, A NOMBRE DE LA PERSONA QUE A CONTINUACION SE MENCIONA.
3	DATOS DE IDENTIDAD DE LA PERSONA

APELLIDOS Romero

NOMBRES Alicia Lorena.

MADRE. NOMBRES ESTHER del Carmen APELLIDOS Amaya.

PADRE. NOMBRES Francisco Raul APELLIDOS Romero

NACIONALIDAD Argentina ESTADO CIVIL Soltera.

CONYUGE. NOMBRES APELLIDOS

L.E.-L.C.-D.N.I. 29161445 C.I. N° POLICIA PASAPORTE

LUGAR Y FECHA DE NACIMIENTO Ush. Td.F. 21-04-82.

4	NOMBRE DE LA SOCIEDAD

DOMICILIO

INSC. REG. PUB. COM.

INDICACIONES: A los efectos de una mejor información se recomienda consignar los datos de identidad contenidos en el "rubro 3". Preferentemente el número del Documento Nacional de Identidad. En el "rubro 4" se recomienda consignar la inscripción en el Registro Público de Comercio de la respectiva sociedad.

SOLICITANTE

Romero Alicia Lorene.

DOMICILIO

Simon Bolivar 2680

TELEFONO 1549820l.

FIRMA Y SELLO

IMPORTANTE: Los datos que se consignen en el despacho del presente sólo revestirán carácter indiciario y no producirán efecto publicitario alguno.
El interesado deberá : Solicitar informe dominial (form. 1) con los datos obtenidos, a fin de acreditar eventual vigencia de los mismos (art. 22 L. 17.801) o consultar el Folio Real respectivo.

ESTE FORMULARIO DEBE PRESENTARSE CON COPIA
ESTA INFORMACION SE PROPORCIONARA SIEMPRE QUE EN LA SOLICITUD SE OBSERVE LO ESTABLECIDO EN EL ARTICULO 56 DE LA LEY 532

852/2013

MUNICIPALIDAD DE USHUAIA
FOLIO
26

Provincia de Tierra del Fuego, Antártida
e Islas del Atlántico Sur
República Argentina
==========
SUPERIOR TRIBUNAL DE JUSTICIA
REGISTRO DE LA PROPIEDAD INMUEBLE
DELEGACION USHUAIA

NOMBRE Y APELLIDO: ***Alicia Lorena ROMERO***

DNI: ***29.161.445***

IGJ / CUIT-CUIL:

USHUAIA

NOMENCLATURA CATASTRAL	MATRICULA

NO REGISTRA DOMINIO EN ESTA DELEGACIÓN HASTA LA FECHA

JUAN FRANCISCO CURRO
Delegación Ushuaia
Registro de la Propiedad Inmueble
FIRMA Y SELLO

852/2013

MUNICIPALIDAD DE USHUAIA
FOLIO
27

Provincia de Tierra del Fuego, Antártida e Islas del Atlántico Sur

República Argentina

SUPERIOR TRIBUNAL DE JUSTICIA
REGISTRO DE LA PROPIEDAD INMUEBLE
DELEGACION RÍO GRANDE

Nombre y Apellido: ROMERO ALICIA LORENA

D.N.I.: 29161445

RÍO GRANDE Y TOLHUIN

NOMENCLATURA CATASTRAL	MATRICULA

No registra dominio en esta Delegación a la fecha

852/2013

Registro de la Propiedad Inmueble

RG 83689 08/04/2009 09:00:16

Reg. Prop. Inmueble
0 / /
34826

MUNICIPALIDAD DE USHUAIA
FOLIO 28

PODER JUDICIAL

3 **N° 00004785**

REGISTRO DE LA PROPIEDAD INMUEBLE

SOLICITUD DE INFORME (ARTICULO 27 DE LA LEY 17.801)
TITULARIDADES DE DOMINIO

1 OBJETO DEL PEDIDO

2 INFORMACION QUE SE SOLICITA: SI CONSTAN INSCRIPTOS BIENES INMUEBLES CON INDICACION DEL LUGAR DONDE SE ENCUENTRAN UBICADOS Y DE SUS DATOS INSCRIPTORIOS, A NOMBRE DE LA PERSONA QUE A CONTINUACION SE MENCIONA.

3 DATOS DE IDENTIDAD DE LA PERSONA

APELLIDOS Alberti Fernandez

NOMBRES Alberto Sebastián

MADRE. NOMBRES Silvia Patricia — APELLIDOS Fernandez

PADRE. NOMBRES Omar Alberto — APELLIDOS Alberti

NACIONALIDAD Argentino — ESTADO CIVIL Soltero

CONYUGE. NOMBRES — APELLIDOS

~~L.E.~~ L.C.-D.N.I. 24488502 C.I. N° — POLICIA — PASAPORTE

LUGAR Y FECHA DE NACIMIENTO San José, Guaymallen, Mendoza, 18/03/1982

4 NOMBRE DE LA SOCIEDAD

DOMICILIO

INSC. REG. PUB. COM.

INDICACIONES: A los efectos de una mejor información se recomienda consignar los datos de identidad contenidos en el "rubro 3". Preferentemente el número del Documento Nacional de Identidad. En el "rubro 4" se recomienda consignar la inscripción en el Registro Público de Comercio de la respectiva sociedad.

SOLICITANTE

Sebastián Alberti

DOMICILIO

Simon Bolivar 2680

TELEFONO 15498201

FIRMA Y SELLO

IMPORTANTE: Los datos que se consignen en el despacho del presente sólo revestirán carácter indiciario y no producirán efecto publicitario alguno.

El interesado deberá : Solicitar informe dominial (form. 1) con los datos obtenidos, a fin de acreditar eventual vigencia de los mismos (art. 22 L. 17.801) o consultar el Folio Real respectivo.

ESTE FORMULARIO DEBE PRESENTARSE CON COPIA
ESTA INFORMACION SE PROPORCIONARA SIEMPRE QUE EN LA SOLICITUD SE OBSERVE LO ESTABLECIDO EN EL ARTICULO 56 DE LA LEY 532

852/2013

MUNICIPALIDAD DE USHUAIA
FOLIO 29

Provincia de Tierra del Fuego, Antártida
e Islas del Atlántico Sur
República Argentina
==========

SUPERIOR TRIBUNAL DE JUSTICIA
REGISTRO DE LA PROPIEDAD INMUEBLE
DELEGACION USHUAIA

NOMBRE Y APELLIDO: ***Alberto Sebastian ALIBERTI FERNANDEZ***

DNI: ***29.488.502***

IGJ / CUIT-CUIL:

USHUAIA

NOMENCLATURA CATASTRAL	MATRICULA

NO REGISTRA DOMINIO EN ESTA DELEGACIÓN HASTA LA FECHA

JUAN FRANCISCO CURRO
Delegación Ushuaia
Registro de la Propiedad Inmueble
FIRMA Y SELLO

852/2013

Provincia de Tierra del Fuego, Antártida e Islas del Atlántico Sur

República Argentina

SUPERIOR TRIBUNAL DE JUSTICIA
REGISTRO DE LA PROPIEDAD INMUEBLE
DELEGACION RÍO GRANDE

MUNICIPALIDAD DE USHUAIA
FOLIO
30

Nombre y Apellido: ALIBERTI FERNANDEZ ALBERTO SEBASTIAN

D.N.I.: 29488502

RÍO GRANDE Y TOLHUIN

NOMENCLATURA CATASTRAL	MATRICULA

No registra dominio en esta Delegación a la fecha

852/2013

MUNICIPALIDAD DE USHUAIA
FOLIO
31

Provincia de Tierra del Fuego
Antártida e Islas del Atlántico Sur
República Argentina
Municipalidad de Ushuaia
Subsecretaría de Gestión Urbana
Dirección de Suelo Urbano

EVALUACION FINAL FICHA PUNTAJE INDIVIDUAL

FICHA Nº 10001
APELLIDO Y NOMBRE Romero, Alicia Florencia

	CUMPLE SI	CUMPLE NO	OBSERVACIONES
Nacido en TDF			
Madre/padre nac. En TDF			
Abuelo/a nac. En TDF			
Residencia			
Insc. IPV/MUNI			
Conducta cívica			
Libre Deudas Entes			
Cert. De antecedente de dominio			

SR. DIRECTOR

La Sra. Romero, ha cumplido con la documentación solicitada, de acuerdo a la normativa vigente.

INFORME DPTO.R.D. Nº /2009.-
USHUAIA, 17/04/09

Ana Ferreyra
Leg. 2064
Consolidación de Emprendimientos
Municipalidad de Ushuaia

FORMULARIO DE ELECCION DE PROPUESTA

Presentar el presente hasta el día 10 de agosto de 2009

MUNICIPALIDAD DE USHUAIA FOLIO 32

852/2013

	NOMBRE	D.N.I.
TITULAR	Romero Alicia Lorena.	29161445
CÓNYUGE / CONCUBINO	Aliberti Alberto Sebastian	29488502

MODALIDAD DE ACCESO A LA VIVIENDA, (*Marcar la opción seleccionada*):

1. DUPLEX	X
2. PLANTA BAJA	
3. OTRA	
Explicitar	

1. FINANCIAMIENTO ENTIDAD BANCARIA Y / O FINANCIERA	
2. FINANCIAMIENTO PROPIO	X
3. OTRO	
Explicitar	

INDIQUE SI OPTARÍA POR ALGÚN PROYECTO MUNICIPAL	SI / NO

En caso de formar parte de un grupo de afinidad, indicar los titulares que lo compondrían:

.....

.....

ACLARACIÓN Romero Alicia Lorena

D.N.I. 29 161445.

TELÉFONO 15533776

CELULAR .....

E-MAIL loreseba22@hotmail.com.

FIRMA

Las Islas Malvinas, Georgias y Sandwich del Sur son y serán Argentinas.

ORD	FICHA Nº	APELLIDO Y NOMBRE	DNI	FIRMA
1	1192	RICARTE ANA CAROLINA	26185340	
2	1130	RICCI, LORENA NATALIA	25612540	
3	3606	RIZZI, TERESA ALEJANDRA	24404642	
4	6373	RODRIGUEZ FARFAN,CRISTIAN	25633166	
5	5408	RODRIGUEZ MARTINA	27867353	
7	4236	RODRIGUEZ, CARINA FABIANA	25075852	
8	3979	ROJAS, ARIEL FERNANDO	27580397	
9	15979	ROMERO, LORENZO	10135616	
10	10001	ROMERO, ALICIA LORENA	29161445	
11	1321	RUANO, JESSICA YANINA	27230428	
12	10265	RUANO, TAMARA VANESA	31473336	
13	10267	RUANO, WANDA PAMELA	25075832	
14	4064	SAAVEDRA CASANOVA, CLAUDIO M	28008549	
15	8387	SAENZ VALIENTE, MARTA INES	12160457	
16	6962	SALDIVIA ROMINA MARIELA	27368521	
17	115	SANCHEZ, ESTEBAN MIGUEL	25242793	

MUNICIPALIDAD DE USHUAIA FOLIO 33

7/07/09

Provincia de Tierra del Fuego,
Antártida e Islas del Atlántico Sur
República Argentina
Municipalidad de Ushuaia

852/2013

MUNICIPALIDAD DE USHUAIA
FOLIO
34

USHUAIA, 24 AGO 2009

VISTO el expediente Nº CD-5369-2009 del registro de esta Municipalidad; y

CONSIDERANDO:

Que mediante el mismo tramita la promulgación de la Ordenanza Municipal sancionada por el Concejo Deliberante de esta ciudad en sesión ordinaria del día 12/06/2009, por medio de la cual se exceptúa por única vez al Departamento Ejecutivo Municipal del cumplimiento de la distribución porcentual establecida establecida en el artículo 12 de la Ordenanza Municipal Nº 3178, modificado por la Ordenanza Municipal Nº 3421, para la asignación de predios fiscales, y se ratifica el listado de postulantes que como anexo I, corre agregado a la misma.

Que ha tomado intervención el Servicio Jurídico Permanente de esta Municipalidad emitiendo Dictamen S.S.L. y T. Nº 510 /2009, recomendando su promulgación.

Que el suscripto comparte el criterio sustentado por ese Servicio Jurídico, encontrándose facultado para el dictado del presente acto administrativo, en atención a las prescripciones del artículo 152 inciso 3), de la Carta Orgánica Municipal de la ciudad de Ushuaia.

Por ello:

EL INTENDENTE MUNICIPAL DE USHUAIA

D E C R E T A

ARTICULO 1º.- Promulgar la Ordenanza Municipal Nº 3593, sancionada por el Concejo Deliberante de la ciudad de Ushuaia en sesión ordinaria del día 12/06/2009, por medio de la cual se exceptúa por única vez al Departamento Ejecutivo Municipal del cumplimiento de la distribución porcentual establecida establecida en el artículo 12 de la Ordenanza Municipal Nº 3178, modificado por la Ordenanza Municipal Nº 3421, para la asignación de predios fiscales, y se ratifica el listado de postulantes que como anexo I, corre agregado a la misma. Ello, en virtud de lo expuesto en el exordio.

ARTICULO 2º.- Comunicar. Dar al Boletín Oficial de la Municipalidad de Ushuaia. Cumplido, archivar.

DECRETO MUNICIPAL Nº 1007 /2009.-

am.

Arq. Viviana Stella GUGLIELMI
SECRETARIA DE DESARROLLO
Y GESTION URBANA
Municipalidad de Ushuaia

Federico SCIURANO
INTENDENTE
Municipalidad de Ushuaia

ES COPIA FIEL DEL ORIGINAL

Miriam G. Garcia F.
Jefa Opto. Despacho Final
D.L.T. y S.S. - A.L.M.
Municipalidad de Ushuaia

Municipalidad de Ushuaia 2
MUNICIPALIDAD DE USHUAIA FOLIO 35

El Concejo Deliberante de la Ciudad de Ushuaia Sanciona con Fuerza de

ORDENANZA:

ARTICULO 1º.- EXCEPTÚASE, por única vez, al Departamento Ejecutivo Municipal del cumplimiento de la distribución porcentual establecida en el Artículo 12 de la Ordenanza municipal 3178, modificado por la Ordenanza municipal 3421, para la asignación de predios fiscales.

ARTICULO 2º.- RATIFÍQUESE el Listado de Postulantes que, como Anexo I, corre agregado a la presente.

ARTICULO 3º.- Regístrese. Pase al Departamento Ejecutivo para su promulgación, dese al Boletín Oficial Municipal para su publicación y ARCHIVESE.

ORDENANZA MUNICIPAL Nº 3593

DADA EN SESION ORDINARIA DE FECHA: 12/06/2009.

MARIO H. GANCI
Secretario
Concejo Deliberante Ushuaia

José Luis VERDILE
PRESIDENTE
CONCEJO DELIBERANTE DE USHUAIA

ES COPIA FIEL DEL ORIGINAL

Héctor Ramón RODRIGUEZ
Resp. Coordinación y Despacho
CONCEJO DELIBERANTE USHUAIA

ES COPIA FIEL DEL ORIGINAL

Miriam S. Fariña F.

852/2013

Listado de Jefes - Puntaje Individual

	Ficha	Documento		Nombre	Nac.	PM	AA	Res.	Sol	Ase	Punt.
1	2520	28509689	j	ACERA PONCE, SONIA ROSALIA	4	3	0	15	5	15	42 *
2	7782	28438331	j	ACUÑA CECILIA SOLEDAD	0	0	0	15	10	15	40 *
3	5191	24861465	j	AGUILAR CLAUDIO ALEJANDRO	0	0	0	15	10	15	40 *
4	5260	25136087	j	AGUIRRE, WALTER ARIEL	0	0	0	15	10	15	40 *
5	10022	29652313	j	ALANIS, MAGDALENA	4	3	0	15	5	15	42 *
6	6955	22672271	j	ALANIZ CLAUDIO RUBEN	0	0	0	15	10	15	40 *
7	2594	26509168	j	ALBARRACIN, MARCELO ALBERTO	4	3	0	15	5	15	42 *
8	3583	17896926	j	ALBERA, JORGE OMAR	0	0	0	15	10	15	40 *
9	5636	25600591	j	ALMARAS, DELIA PATRICIA	0	0	0	15	10	15	40 *
10	8622	25681845	j	ALONSO, CARLA ROXANA	0	0	0	15	10	15	40 *
11	15056	26974809	j	ALTAMIRANO REYNOSO MATIAS	4	0	0	15	10	15	44 *
12	7027	24162054	j	ALVARADO PEREZ MARTA LILIANA	4	0	0	15	10	15	44 *
13	6862	20709988	j	AMAYA, FERNANDEZ, CLAUDIA SONIA	4	0	0	15	10	15	44 *
14	5281	22855292	j	ANIBALDI MARCOS SAULO	4	0	0	15	10	15	44 *
15	2611	25998264	j	ARAYA, MARCELO ALEJANDRO	0	0	0	15	10	15	40 *
16	4926	30128689	j	ARENAS ROA JONATAN FRANCISCO	4	3	0	15	5	15	42 *
17	6188	26509075	j	ARGEL MANSILLA DIEGO DANIEL	4	3	0	15	5	15	42 *
18	5229	30566461	j	ARGEL, PAOLA SOLEDAD	4	3	0	15	5	15	42 *
19	8509	28008145	j	ARGUELLES, CONTRERAS ALEJANDRO	4	0	0	15	10	15	44 *
20	15292	16295962	j	AROSTEGUICHAR, Stella Maris	4	3	0	15	5	15	42 *
21	3777	16366617	j	ASTUDILLO JOVITA	4	0	0	15	10	15	44 *
22	8466	27680584	j	ASTUDILLO,ANABELLA EDITH	0	0	0	15	10	15	40 *
23	3580	29161419	j	ATAYRA, Yesica Pamela	4	3	0	15	5	15	42 *
24	5128	29161358	j	BARRA LEONARDELLI MARINA	4	3	3	15	5	15	45 *
25	8761	29903329	j	BARRA LEONARDELLI,VALERIA	4	3	3	15	5	15	45 *
26	8368	25075881	j	BARRIA OYARZO ROBERTO CARLOS	4	0	0	15	10	15	44 *
27	5794	13971806	j	BAZAN, HUGO ALBERTO	0	0	0	10	10	15	35 *
28	5792	26185442	j	BENITEZ,DIEGO MARTIN	4	0	0	15	10	15	44 *
29	5638	29161443	j	BIOTT, MARIA CRISTINA	4	3	0	15	10	15	47 *
30	8798	31473256	j	BISONARD, MIRIAM ABIGAIL	4	3	0	15	5	15	42 *
31	6896	29129719	j	BLANCO, IVANA YANINA	0	3	0	15	10	15	43 *
32	5315	30128992	j	BOCKELMANN HUEICHA, MARIA	4	3	0	15	5	15	42 *
33	15277	24518669	j	BONTES OYARZUN, Maria Alejandra	4	0	0	15	10	15	44 *
34	8276	24820585	j	BONVEHI AIXA	0	0	0	15	10	15	40 *
35	7739	25633164	j	BORDILLON MAURICIO JAVIER	4	0	0	15	10	15	44 *
36	3537	29161388	j	BUSTAMANTE TAMARA	4	0	0	15	10	15	44 *
37	6331	22353754	j	BUSTAMANTE, JUAN PABLO	0	0	0	15	10	15	40 *
38	3600	25075831	j	CAIMAPO, DIEGO MARTIN	4	3	0	15	10	15	47 *

ES COPIA FIEL DEL ORIGINAL

G. Puñña F.
A.L.M.
Municipalidad de Ushuaia

MARIO H. GANCI
Secretario
Concejo Deliberante Ushuaia

ES COPIA FIEL DEL ORIGINAL

José Luis VERDILE
PRESIDENTE
CONCEJO DELIBERANTE DE USHUAIA

Héctor Ramón RODRIGUEZ
Resp. Coordinación y Despacho
CONCEJO DELIBERANTE USHUAIA

MUNICIPALIDAD DE USHUAIA FOLIO 36

852/2013

	Ficha	Documento		Nombre	Nac.	PM	AA	Res.	Soi	Ase	Puntaje
	3585	20709952	j	CALDERON, MONICA BEATRIZ	4	0	0	15	10	15	44 *
40	5431	24555996	j	CAMPOS, LAURA ELIZABETH	0	0	0	15	10	15	40 *
41	15141	26509170	j	CARANCHI Diego Martin	4	0	0	15	10	15	44 *
42	6692	28008184	j	CARDENAS, FATIMA SOLEDAD	4	3	0	15	5	15	42 *
43	4	29925207	j	CARDOZO, ADRIANA VERONICA	0	0	0	7	5	15	27 *
44	8617	16711350	j	CARRASCO, SELVA BEATRIZ	0	0	0	15	10	15	40 *
45	3869	28509726	j	CASADELLA. MARIA ROSA	4	3	0	15	10	15	47 *
46	4018	10114783	j	CASTAÑO, PEDRO LUIS	0	0	0	15	10	15	40 *
47	6650	24518650	j	CASTELLI, JUAN IGNACIO	4	3	0	15	10	15	47 *
48	7874	23944283	j	CENA FLAVIO DIEGO	0	0	0	15	10	15	40 *
49	7836	28509881	j	CISTERNA RODRIGO DAVID	4	3	0	15	5	15	42 *
50	5237	31473083	j	COLIVORO GOMEZ, YAMILA VANESA	4	3	0	15	5	15	42 *
51	5298	22295800	j	CORDOBA, RICARDO GABRIEL	0	0	0	15	10	15	40 *
52	1617	24186365	j	CRINITI TERESA LORENA	0	0	0	15	10	15	40 *
53	1092	16004865	j	CRUZ, EDUARDO ALBERTO	0	0	0	15	10	15	40 *
54	4937	30566201	j	D'ANGELO, MARIA SOLEDAD	4	3	0	15	5	15	42 *
55	10242	25251112	j	DE FRANCISCO DIEGO IGNACIO	0	0	0	15	10	15	40 *
56	1446	24300655	j	DIAZ LLANCALAHUEN, ANA MARIA	4	0	0	15	10	15	44 *
57	5758	26509078	j	DIAZ, ERICA LETICIA	4	0	0	15	10	15	44 *
58	4509	28972075	j	DIAZ, PASTOR ISMAEL	0	0	0	15	10	15	40 *
59	5757	25633101	j	DIAZ, ROXANA VERONICA	4	0	0	15	10	15	44 *
60	5014	25250512	j	DOMINGUEZ, ENRIQUE JAVIER	0	0	0	15	10	15	40 *
61	312	27470177	j	DURAN, ADRIANA GRACIELA	0	0	0	15	10	15	40 *
62	6625	30128509	j	D`ANNUNZIO,BARBARA ANDREA	4	3	3	15	5	15	45 *
63	6627	31473352	j	D`ANNUNZIO,LEANDRO ANDRES	4	3	3	15	0	15	40 *
64	7322	29903279	j	EISENBEIL, VANESA ALEJANDRA	4	3	3	15	0	15	40 *
65	5884	30128574	j	ELORRIAGA YANINA PAOLA	4	3	3	15	5	15	45 *
66	3922	28396872	j	ERIKSSON, LUCIANA	0	0	0	15	10	15	40 *
67	7116	23872209	j	ESCUDERO SILVINA LORENA	4	0	0	15	10	15	44 *
68	15934	26270649	j	FARIAS, Monica Rosana	0	0	0	15	10	15	40
69	6993	25633278	j	FELIX HECTOR RAUL	4	3	3	15	10	15	50 *
70	5547	26316542	j	FERNANDEZ, LEONARDO	0	0	0	15	10	15	40 *
71	2287	18365215	j	FERNANDEZ, MIGUEL ANGEL	0	0	0	15	10	15	40 *
72	3892	25432574	j	FIGUEREDO, ARIEL ALEJANDRO	0	0	0	15	10	15	40 *
73	8288	28929309	j	GALEAZZI, FABIANA ANDREA	0	0	0	15	10	15	40 *
74	3871	30566363	j	GARAY, YESICA VALERIA	4	3	3	15	5	15	45 *
75	5005	26642561	j	GARCIA, FERNANDO ARIEL	0	0	0	15	10	15	40 *
76	3812	28008484	j	GARRIDO, MARISOL CRISTINA	4	0	0	15	10	15	44 *
77	6928	31473400	j	GARRO, MARIA BELEN	4	3	3	15	0	15	40 *
78	10259	13801760	j	GHIO Jorge Miguel	0	0	0	10	0	15	25 *

MUNICIPALIDAD DE USHUAIA FOLIO 37

ES COPIA FIEL DEL ORIGINAL

Miriam ... Fariña ...
Jefe Dpto. ...
D.L.T. y D...
Municipalidad de Ushuaia

MARIO H. GANCI
Secretario
Concejo Deliberante Ushuaia

ES COPIA FIEL DEL ORIGINAL

José Luis VERDILE
PRESIDENTE
CONCEJO DELIBERANTE DE USHUAIA

Héctor Ramón RODRIGUEZ
Resp. Coordinación y Despacho
CONCEJO DELIBERANTE USHUAIA

"ANEXO"

852/2013

	Ficha	Documento		Nombre	Nac.	PM	AA	Res.	Sol	Ase	Pun
79	5340	28008535	j	GODOY GODOY PABLO DAMIAN	4	3	0	15	5	15	42
80	5087	28509602	j	GODOY MALDONADO PAULO DARIO	4	0	0	15	10	15	44 *
81	15046	22047506	j	GODOY PAMELA FERNANDA	4	0	0	15	10	15	44 *
82	4950	26974977	j	GODOY, GABRIELA JUDIT	4	3	0	15	10	15	47 *
83	6222	25319478	j	GODOY, MARIA JOSE	0	0	0	15	10	15	40 *
84	4772	31473040	j	GODOY, PAOLA MARICEL	4	3	0	15	5	15	42 *
85	15378	28140176	j	Gomelsky Constanza Gabriela	0	0	0	15	10	15	40 *
86	15512	29903492	j	GOMEZ JARA, Catalina Paola	4	0	0	15	5	15	39
87	5505	20709976	j	GOMEZ MEZA, SUSANA GRACIELA	4	3	0	15	10	15	47 *
88	15357	25075842	j	GOMEZ NAVARRO RUTH ESTER	4	0	0	15	10	15	44 *
89	7665	10917356	j	GOMEZ VIRGINIO SANTOS	0	0	0	15	10	15	40 *
90	5594	18124480	j	GOMEZ, EDUARDO RAMON	0	0	0	7	0	15	22 *
91	8678	18117473	j	GOMEZ, LUIS OMAR	4	3	0	15	10	15	47 *
92	6122	29161424	j	GOMEZ, NADIA CONSTANZA	4	3	0	15	10	15	47 *
93	15293	20317007	j	GONZALEZ LEONARDO HECTOR	0	0	0	15	10	15	40 *
94	5921	22976265	j	GONZALEZ, WALTER ADRIAN	0	0	0	15	10	15	40 *
95	6945	26974810	j	GONZALEZ,CLAUDIA LORENA	4	0	0	15	10	15	44 *
96	4089	31473293	j	GRECO, FABIANA CAROLINA	4	3	3	15	5	15	45 *
97	8223	30566321	j	GRECO, FLORENCIA DAMIANA	4	3	3	15	5	15	45 *
98	1174	22652694	j	GROSSO, MARIANA JORGELINA	4	0	0	15	10	15	44 *
99	6774	21561713	j	GUAIQUIN DANIEL OSCAR	0	0	0	15	10	15	40 *
100	5791	24518666	j	GUEIQUEN SALDIVIA, CARLA JIMENA	4	0	0	15	10	15	44 *
101	5061	25075809	j	HERNANDEZ CARINA MABEL	4	0	0	15	10	15	44 *
102	15209	18803438	j	HERNANDEZ VALENZUELA KATHERINE	0	0	0	15	10	15	40 *
103	6494	26974876	j	HERNANDEZ,LUCIANA SOLEDAD	4	3	3	15	5	15	45 *
104	6616	92786414	j	HUENCHUR HUENCHUR, MARIA	0	0	0	15	10	15	40 *
105	3710	26974934	j	IASICH, JORGE ADRIAN	4	3	3	15	0	15	40 *
106	4182	29161354	j	IASICH, JULIO ANDRES	4	3	3	15	10	15	50 *
107	7906	24699461	j	IBAÑEZ, ANA ESTHER	0	0	0	15	10	15	40 *
108	5117	23258976	j	IBARROLA, ANDREA RAQUEL	4	3	3	15	10	15	50 *
109	2040	29903345	j	ISORNA, CINTIA VANESA	4	3	3	15	10	15	50 *
110	6669	24162010	j	JARA, JUAN JAVIER	4	0	0	15	10	15	44 *
111	15832	32705824	j	LEDESMA, RAUL HUMBERTO	0	0	0	10	10	15	35
112	7093	25178820	j	LEGUIZAMON, MARIANO JOSE	0	0	0	15	10	15	40 *
113	16318	23523561	j	LEIVA, FRANCISCO JOSE	0	0	0	10	0	15	25
114	2249	8094549	j	LEIVA, RAMON ERNESTO	0	0	0	15	10	15	40 *
115	6660	25774849	j	LEVICOY PEREZ JUAN MARCELO	4	3	0	7	5	15	34 *
116	3842	18755618	j	LOPEZ VIERA, ESTER OLIVIA	0	0	0	15	10	15	40 *
117	6046	29161304	j	LOPEZ, ANGEL JAVIER	4	0	0	15	10	15	44 *
118	288	21816997	j	LOPEZ, MIGUEL ANGEL	4	0	0	15	10	15	44 *

MUNICIPALIDAD DE USHUAIA FOLIO 38

ES COPIA FIEL DEL ORIGINAL

Miriam G. Fariña F.
Jefa Dpto. Ejecución Final
D.L.T. y D.G.
Municipalidad de Ushuaia

MARIO H. GARGI
Secretario
Concejo Deliberante Ushuaia

ES COPIA FIEL DEL ORIGINAL

Héctor Ramón RODRIGUEZ
Resp. Coordinación y Despacho
CONCEJO DELIBERANTE USHUAIA

José Luis VERDILE
PRESIDENTE
CONCEJO DELIBERANTE DE USHUAIA

ANEXO I

852/2013

	Ficha	Documento		Nombre	Nac.	PM	AA	Res.	Sol	Ase	Punt.
119	3824	25633177	j	MAC LEOD, MARCELO FERNANDO	4	0	0	15	10	15	4[illegible]
120	2284	31472927	j	MACIAS,MAURO GERMAN	4	3	3	15	5	15	45 *
121	6208	22855289	j	MAIDANA, ALEJANDRO FABIAN	4	0	0	15	10	15	44 *
122	1780	25633237	j	MAMANI CLAUDIA SAMANTHA	4	0	0	15	10	15	44 *
123	366	25075765	j	MAMANI, VANESA JUDITH	4	0	0	15	10	15	44 *
124	15375	25893783	j	MARMISSOLLE CECILIA	0	3	3	10	10	15	41 *
125	5088	23131399	j	MAROTTA, RICARDO JAVIER	0	0	0	7	0	15	22 *
126	4569	26324458	j	MARQUEZ ELIANA ELIZABETH	0	3	3	15	10	15	46 *
127	4566	18117460	j	MARQUEZ, LILIANA ISABEL	4	0	0	15	10	15	44 *
128	16654	23597998	j	MARTINEZ Claudia Gabriela	0	0	0	4	5	15	24
129	10065	25308537	j	MARTINEZ, GLADYS EUGENIA	0	0	0	15	10	15	40 *
130	3886	30128820	j	MARTINEZ,ROXANA PAOLA	4	0	0	15	10	15	44 *
131	5195	23258936	j	MASCAREÑA CARDENAS, PEDRO	4	0	0	15	10	15	44 *
132	422	20709917	j	MAYORGA, CECILIA BEATRIZ	4	3	0	15	10	15	47 *
133	6201	25075729	j	MEDINA ARANGUIZ, CRISTIAN PABLO	4	0	0	15	10	15	44 *
134	6963	25633151	j	MEDINA ARANGUIZ, FABIAN MARCELO	4	0	0	15	10	15	44 *
135	15577	27475740	j	MENA VICTOR JESUS	0	0	0	15	0	15	30
136	6235	18761881	j	MIRANDA, NORMA PATRICIA	4	0	0	10	0	15	29 *
137	5348	27557245	j	MONTI, CAROLINA SOLEDAD	0	0	0	15	10	15	40 *
138	8332	25196888	j	MORAIS,VICTOR FABIAN	0	0	0	15	10	15	40 *
139	3881	28509879	j	MORALES NENEN ROSANA VIRGINIA	4	3	0	15	5	15	42 *
140	7833	14037497	j	MORENO ANGEL OSBALDO	0	0	0	15	10	15	40 *
141	4965	16906177	j	MORENO DANIEL HORACIO	0	0	0	15	10	15	40 *
142	8592	20475235	j	MORINIGO CARMEN CLAUDIA	0	0	0	15	10	15	40 *
143	219	22512187	j	MUÑOZ, MARIA CRISTINA	4	0	0	15	10	15	44 *
144	4902	21765859	j	MUÑOZ, MARIA ROSA	0	0	0	7	5	15	27 *
145	3743	27580375	j	NAGUIL ARO, SILVIA VERONICA	4	0	0	15	10	15	44 *
146	6356	13013069	j	NAHUELQUIN CARCAMO SEGUNDO	0	0	0	15	10	15	40 *
147	4927	29903403	j	NAHUELQUIN JUAN DANIEL	4	3	0	15	10	15	47 *
148	4928	27580308	j	NAHUELQUIN TATIANA ELIZABET	4	3	0	15	5	15	42 *
149	5413	21352833	j	NAVARRETE, HECTOR MIGUEL	4	3	0	15	10	15	47 *
150	8047	23528025	j	NAVARRO FUENTES, ALEJANDRO	4	0	0	15	10	15	44 *
151	4692	18855522	j	NAVARRO SEPULVEDA JUAN ELALIO	0	0	0	15	5	15	35 *
152	5617	30573543	j	NAVARRO, DANIELA SOLEDAD	0	0	0	4	5	15	24 *
153	10238	23667996	j	NOIA DIEGO	0	0	0	15	10	15	40 *
154	155	25633280	j	OBREGON ALMADA,DANTE GABRIEL	4	0	0	15	10	15	44 *
155	10237	26974905	j	OCOKI, ESPINOLA CONSTANZA	4	0	0	15	10	15	44 *
156	4584	26974898	j	OJEDA IVANA	4	0	0	15	10	15	44 *
157	3993	28509821	j	OJEDA MALDONADO, FILOMENA DEL	4	3	3	15	5	15	45 *
158	[illegible]	[illegible]	j	OJEDA [illegible] JUAN EDUARDO	0	0	0	15	10	15	40 *

MUNICIPALIDAD DE USHUAIA FOLIO 39

ES COPIA FIEL DEL ORIGINAL

Miriam G. Mariña F.
Jefe Dpto. Despacho Gral
D.L.T. y D.G - A.L.M
Municipalidad de Ushuaia

MARIO H. GANCI
Secretario
Concejo Deliberante Ushuaia

ES COPIA FIEL DEL ORIGINAL

José Luis VERDILE
PRESIDENTE
CONCEJO DELIBERANTE DE USHUAIA

Héctor Ramón RODRIGUEZ
Resp. Coordinación y Despacho
CONCEJO DELIBERANTE USHUAIA

MUNICIPALIDAD DE USHUAIA
FOLIO
40

852/2013

		Documento		Nombre	Nac.	PM	AA	Res.	Sol	Ase	Pun.
159	8078	17846528	j	ORTIZ, CESAR ORLANDO	0	0	0	15	0	15	
160	8475	25939079	j	OTAÑEZ GIMENEZ, FLAVIA LORENA	0	0	0	15	10	15	40 *
161	5354	25808402	j	OZAN, GUSTAVO EMILIO	0	0	0	15	10	15	40 *
162	1288	28509708	j	PADIN, MARCELA ALEJANDRA	4	3	3	15	5	15	45 *
163	1024	25121837	j	PAGANI, PABLO FABIAN	0	0	0	15	10	15	40 *
164	5491	26185444	j	PALMA, DIEGO HUMBERTO	4	3	0	15	10	15	47 *
165	5183	22765131	j	PELLEGRINO, ADRIANA CARINA	0	0	0	7	0	15	22 *
166	5054	28198339	j	PEÑALOZA, ERICA BELEN	0	0	0	15	10	15	40 *
167	501	25735122	j	PEREA,CARLOS MARIA	0	0	0	15	10	15	40 *
168	15092	26185436	j	PEREZ FERNANDA LORENA	4	0	3	15	10	15	47 *
169	3899	30566243	j	PEREZ MILLACAHUIN JUAN JOSE	4	3	0	15	5	15	42 *
170	4782	29161431	j	PEREZ, ARIEL ALEJANDRO	4	0	3	15	5	15	42 *
171	5155	21351894	j	PEREZ, LUCIA SANDRA	0	0	0	15	10	15	40 *
172	4687	29270524	j	PIANTONI JESICA MARIANA	0	0	0	15	10	15	40 *
173	4993	24518732	j	PINCOL CLAUDIA LORENA	4	3	3	15	10	15	50 *
174	4994	28509530	j	PINCOL LUCIANA ELISABET	4	3	0	15	10	15	47 *
175	8546	29903381	j	PINCOL,NICOLAS JORGE	4	3	3	15	0	15	40 *
176	3931	24741624	j	PINEDO, VALERIA LAURA	0	0	0	15	10	15	40 *
177	2381	13662118	j	POBLETE, MIGUEL RAMON	0	0	0	15	10	15	40 *
178	1781	29903216	j	QUICHAPAI OYARZO, FABIOLA DEL CA	4	0	0	15	10	15	44 *
179	4103	23872278	j	QUINTERO TORRES, NATALIA CAROLIN	4	3	0	15	10	15	47 *
180	4636	22652686	j	QUINTEROS, WALTER GUSTAVO	4	3	0	15	10	15	47 *
181	6497	21927362	j	QUIROGA,EDUARDA ISABEL	0	0	0	15	10	15	40 *
182	16246	28866201	j	RAMIRES, Lorena Elizabeth	0	0	0	10	0	15	25
183	1192	26185340	j	ricarte ana carolina	4	0	0	15	10	15	44 *
184	1130	25612540	j	RICCI, LORENA NATALIA	0	0	0	15	10	15	40 *
185	8234	6154642	j	RIOS BEATRIZ ELSA	0	0	0	10	10	15	35 *
186	3606	24404642	j	RIZZI, TERESA ALEJANDRA	0	0	0	15	10	15	40 *
187	6373	25633166	j	RODRIGUEZ FARFAN,CRISTIAN	4	0	0	15	10	15	44 *
188	5408	27867353	j	rodriguez martina	0	0	0	15	10	15	40 *
189	4236	25075852	j	RODRIGUEZ, CARINA FABIANA	4	0	0	15	10	15	44 *
190	3979	27580397	j	ROJAS, ARIEL FERNANDO	4	0	0	15	10	15	44 *
191	10001	29161445	j	ROMERO, ALICIA LORENA	4	0	0	15	10	15	44 *
192	15979	10135616	j	ROMERO, LORENZO	0	0	0	4	0	15	19
193	1321	27230428	j	RUANO, JESSICA YANINA	0	3	3	15	10	15	46 *
194	10265	31473336	j	RUANO, Tamara Vanesa	4	3	3	15	0	15	40 *
195	10267	25075832	j	RUANO, Wanda Pamela	4	3	3	15	10	15	50 *
196	4064	28008549	j	SAAVEDRA CASANOVA, CLAUDIO	4	0	0	15	10	15	44 *
197	8387	12160457	j	SAENZ VALIENTE, MARTA INES	0	0	0	15	10	15	40 *
198	6962	27368521	j	SALDIVIA ROMINA MARIELA	4	3	3	15	0	15	40 *

ES COPIA FIEL DEL ORIGINAL

MARIO H. GANCI
Secretario
Concejo Deliberante Ushuaia

ES COPIA FIEL DEL ORIGINAL

Héctor Ramón RODRIGUEZ
Resp. Coordinación y Despacho
CONCEJO DELIBERANTE USHUAIA

José Luis VERDILE
PRESIDENTE
CONCEJO DELIBERANTE DE USHUAIA

"ANEXO I"

852/2013

	Ficha	Documento		Nombre	Nac.	PM	AA	Res.	Sol	Ase	Punt
199	4867	26974828	j	SALINAS, MERCEDES BEATRIZ	4	3	0	15	5	15	
200	115	25242793	j	SANCHEZ, ESTEBAN MIGUEL	0	0	0	15	10	15	40 *
201	4805	28509822	j	SANCHO ESCANCIANO LEONARDO	4	0	0	15	10	15	44 *
202	7081	28008402	j	SANTILLAN LUCIANA	4	0	0	15	10	15	44 *
203	15066	27580489	j	SARMIENTO GODOY NATACHA YAMILA	4	0	0	15	10	15	44 *
204	8793	18867477	j	SEGOVIA SANCHEZ, LUIS AURELIO	0	0	0	15	10	15	40 *
205	3793	26185361	j	SELVA GRISELDA DEL VALLE	4	0	0	15	10	15	44 *
206	2327	29903282	j	SOTO RIVERA, MIRTA ALEJANDRA	4	3	0	15	5	15	42 *
207	6864	32336253	j	SUBIABRE DARIO FABIAN	4	3	0	15	5	15	42 *
208	1207	30128804	j	SUBIABRE, CARINA SOLEDAD	4	3	3	15	0	15	40 *
209	16664	30128668	j	TAUREL GALBAN Miguel Angel	4	0	0	15	5	15	39
210	7688	30128718	j	TELLO NATALIA SOLEDAD	4	0	0	15	10	15	44 *
211	8140	26974941	j	TISERA,GABRIELA	4	0	0	15	10	15	44 *
212	8692	23528020	j	TORRES MERCEDES VIVIANA	4	0	0	15	10	15	44 *
213	16152	26676040	j	TORRES, Ruben Armando	0	0	0	7	0	15	22
214	8693	27580381	j	TORRES, VANESA FABIANA	4	0	0	15	10	15	44 *
215	8691	17784415	j	TORRES, WALTER OMAR	4	0	0	15	10	15	44 *
216	4680	23674503	j	TRACHCEL, MAXIMILIANO	0	0	0	15	10	15	40 *
217	7454	23872254	j	ULLUA CLAUDIO MARCELO	4	3	3	15	10	15	50 *
218	8173	92694992	j	VALDERRAMA DIAZ, CESAR	0	0	0	15	10	15	40 *
219	3535	26974826	j	VALENCIA MORENO SEBASTIAN	4	3	3	15	10	15	50 *
220	5894	23872203	j	VALENCIA MORENO, MARCELO LUIS	4	3	3	15	0	15	40 *
221	7254	30566286	j	VALENCIA,AGUSTIN	4	3	3	15	5	15	45 *
222	10138	31473192	j	VARGAS GONZALEZ, MARCOS DAVID	4	3	3	15	5	15	45 *
223	7131	28509757	j	VARGAS, FABIANA ANDREA	4	3	3	15	0	15	40 *
224	5938	18421757	j	VELAZQUEZ SERGIO HERNAN	4	0	0	15	10	15	44 *
225	8458	25075794	j	VELAZQUEZ, ANALIA FERNANDA	4	0	0	15	10	15	44 *
226	3611	26185431	j	VELAZQUEZ, GABRIELA CECILIA	4	0	0	15	10	15	44 *
227	6143	20441688	j	VELEZ, ROSANA VANESA	0	0	0	15	10	15	40 *
228	10083	32336172	j	VERA VARELA, LEONARDO ANDRES	4	3	3	15	5	15	45 *
229	8547	30566206	j	WILDER HERNANDEZ DIANA PAOLA	4	3	3	15	10	15	50 *
230	1479	29903306	j	WILDER JONATAN	4	3	3	15	5	15	45 *
231	6623	30128543	j	WILDER, GASTON ALEJANDRO	4	3	3	15	5	15	45 *
232	3722	27580484	j	WILDER, JAVIER CRISTIAN	4	3	3	15	10	15	50 *
233	191	24054050	j	YEDRO LAZARO DAVID ALBERTO	0	0	0	15	10	15	40 *
234	15352	32336149	j	ZAJACZKOWSKI GASTON ALEJANDRO	4	3	3	15	0	15	40 *
235	7534	21352805	j	ZANOLA, MARCELO DAVID	4	0	0	15	10	15	44 *
236	5526	24157475	j	ZARATE, CLAUDIO JAVIER	0	0	0	15	10	15	40 *
237	6311	26974859	j	ZEBALLOS, CRISTIAN DARIO	4	0	0	15	10	15	44 *
238	5869	23872264	j	ZUÑIGA RENE FERMIN	4	0	0	15	10	15	44 *

MUNICIPALIDAD DE USHUAIA
FOLIO 41

ES COPIA FIEL DEL ORIGINAL

Miriam G. Reina F.
Jefa Dpto. Despacho Legislativo
D.L.T. y D.
Municipalidad de Ushuaia

MARIO H. GANCI
Secretario
Concejo Deliberante Ushuaia

ES COPIA FIEL DEL ORIGINAL

Héctor Ramón RODRIGUEZ
Resp. Coordinación y Despacho
CONCEJO DELIBERANTE USHUAIA

José Luis VERDILE
PRESIDENTE
CONCEJO DELIBERANTE DE USHUAIA

852/2013

Provincia de Tierra del Fuego
Antártida, e Islas del Atlántico Sur
República Argentina
MUNICIPALIDAD DE USHUAIA
Secretaría de Desarrollo y Gestión Urbana

42

Nota Nº 437 /2009.-
Letra S.D.y G.U.

Ushuaia, 24 de noviembre de 2009.-

SR/A. ROMERO, ALICIA LORENA
L MARTIAL - SIMON BOLIVAR - 2680

Tengo el agrado de dirigirme a Ud a los efectos de invitarlo/a muy especialmente al acto de Sorteo para Asignación de las Parcelas disponibles de la Urbanización del Valle de Andorra.

En esta ocasión, como primera entrega se sortearán las parcelas entre los 110 postulantes de mayor puntaje, según orden prelatorio del listado aprobado por Ordenanza Municipal N° 3178, de inscriptos en el Registro Único de Demanda Habitacional..

Dicho acto tendrá lugar el próximo 30 del corriente a las 18 hs en el Centro Cultural Esther Fadul del Barrio La Cantera de nuestra ciudad.

Esperando contar con su presencia, saludo a Ud muy atentamente.

Arq. Viviana Stella GUGLIELMI
Secretaria de Desarrollo
y Gestión Urbana
Municipalidad de Ushuaia

Las Islas Malvinas, Georgias y Sandwich del Sur son y serán Argentinas.

ES COPIA FIEL DEL ORIGINAL

puntaje 110

Patricia I. Borla
Escribana General Municipal
MUNICIPALIDAD USHUAIA

FOLIO 43

	FICHA	DOCUMENTO	NOMBRE		PUNTAJE	
1	2040	29903345	ISORNA, CINTIA VANESA	X	50	Y-Y5.
2	3535	26974826	VALENCIA MORENO SEBASTIAN	X	50	X-X28
3	3722	27580484	WILDER, JAVIER CRISTIAN	X	50	O. O7
4	4182	29161354	IASICH, JULIO ANDRES	X	50	6-619
5	5117	23258976	IBARROLA, ANDREA RAQUEL	X	50	N̄-N̄9
6	6625	30128509	D`ANNUNZIO,BARBARA ANDREA	X	50	R-R22
7	6993	25633278	FELIX HECTOR RAUL	X	50	G-G17
8	7454	23872254	ULLUA CLAUDIO MARCELO ver	X	50	6-G15
9	8547	30566206	WILDER HERNANDEZ DIANA PAOLA	X	50	R-R19
10	10267	25075832	RUANO, Wanda Pamela	X	50	Y-Y3

	FICHA	DOCUMENTO	NOMBRE		PUNTAJE	
1	422	20709917	MAYORGA, CECILIA BEATRIZ	X	47	X-X5
2	2594	26509168	ALBARRACIN, MARCELO ALBERTO	X	47	Y-Y9
3	3600	25075831	CAIMAPO, DIEGO MARTIN	X	47	N̄N5
4	3869	28509726	CASADELLA. MARIA ROSA	X	47	C-C3
	4103	23872278	QUINTERO TORRES, NATALIA CAROLIN	X	47	X-X8
6	4636	22652686	QUINTEROS, WALTER GUSTAVO	X	47	O-O9
7	4927	29903403	NAHUELQUIN JUAN DANIEL	X	47	Y-Y17
8	4928	27580308	NAHUELQUIN TATIANA ELIZABET	X	47	X-X6
9	4950	26974977	GODOY, GABRIELA JUDIT	X	47	6-G12
10	5413	21352838	NAVARRETE, HECTOR MIGUEL	X	47	X-X23
11	5491	26185444	PALMA, DIEGO HUMBERTO	X	47	X-X2
12	5505	20709976	GOMEZ MEZA, SUSANA GRACIELA	X	47	W-W12
13	5638	29161443	BIOTT, MARIA CRISTINA	X	47	N̄-N̄6
14	6122	29161424	GOMEZ, NADIA CONSTANZA	X	47	X-X3
15	6650	24518650	CASTELLI, JUAN IGNACIO	X	47	X-X35
16	8678	18117473	GOMEZ, LUIS OMAR	X	47	C-C5
17	15092	26185436	PEREZ FERNANDA LORENA	X	47	X-X30.

	FICHA	DOCUMENTO	NOMBRE		PUNTAJE	
1	1321	27230428	RUANO, JESSICA YANINA	X	46	W-W19
2	4569	26324458	MARQUEZ ELIANA ELIZABETH	X	46	6-G16

	FICHA	DOCUMENTO	NOMBRE		PUNTAJE	
1	1288	28509708	PADIN, MARCELA ALEJANDRA	X	45	O-O4
2	1479	29903306	WILDER JONATAN	X	45	K-K19
3	2284	31472927	MACIAS,MAURO GERMAN	X	45	K-K12
4	3871	30566363	GARAY, YESICA VALERIA	X	45	Y-Y2
5	3993	28509821	OJEDA MALDONADO, FILOMENA DEL	X	45	X-X27
6	4089	31473293	GRECO, FABIANA CAROLINA	X	45	W-W6
7	5128	29161358	BARRA LEONARDELLI MARINA BEATRIZ	X	45	O-O8
8	5884	30128574	ELORRIAGA YANINA PAOLA	X	45	Y-Y11
9	6494	26974876	HERNANDEZ,LUCIANA SOLEDAD	X	45	X-X29
10	6623	30128543	WILDER, GASTON ALEJANDRO	X	45	O-O3
11	7254	30566286	VALENCIA,AGUSTIN	X	45	X-X13
12	8223	30566321	GRECO, FLORENCIA DAMIANA	X	45	Y-Y14

ES COPIA

Marcela GIOVANI
Directora de Suelo Urbano
Municipalidad de Ushuaia

ESC. JOSE DOMINGO LORENZO
Escribano General
Municipalidad de Ushuaia

ES COPIA FIEL DEL ORIGINAL
Patricia I. Borla
Escribana General Municipal
MUNICIPALIDAD USHUAIA
FOLIO 44

puntaje 110

13	8761	29903329	BARRA LEONARDELLI,VALERIA	X	45	Y-Y12
14	10083	32336172	VERA VARELA, LEONARDO ANDRES	X	45	U-U6
15	10138	31473192	VARGAS GONZALEZ, MARCOS DAVID	X	45	W-W4
	FICHA	DOCUMENTO	NOMBRE		PUNTAJE	
1	155	25633280	OBREGON ALMADA,DANTE GABRIEL	X	44	X-X14
2	219	22512187	MUÑOZ, MARIA CRISTINA	X	44	C-C4
3	288	21816997	LOPEZ, MIGUEL ANGEL	X	44	Ñ-Ñ10
4	366	25075765	MAMANI, VANESA JUDITH	X	44	G-G14
5	1174	22652694	GROSSO, MARIANA JORGELINA	X	44	Ñ-Ñ7
6	1192	26185340	ricarte ana carolina	X	44	X-X4
7	1446	24300655	DIAZ LLANCALAHUEN, ANA MARIA	X	44	O-O5
8	1780	25633237	MAMANI CLAUDIA SAMANTHA	X	44	K-K17
9	1781	29903216	QUICHAPAI OYARZO, FABIOLA DEL CA	X	44	C-C21
10	3537	29161388	BUSTAMANTE TAMARA	X	44	X-X34
11	3585	20709952	CALDERON, MONICA BEATRIZ	X	44	D-D12
12	3611	26185431	VELAZQUEZ, GABRIELA CECILIA	X	44	X-X17
13	3743	27580375	NAGUIL ARO, SILVIA VERONICA	X	44	Y-Y7
14	3777	16366617	ASTUDILLO JOVITA	X	44	W-W8
15	3793	26185361	SELVA GRISELDA DEL VALLE	X	44	X-X20
16	3812	28008484	GARRIDO, MARISOL CRISTINA	X	44	U-U7
17	3824	25633177	MAC LEOD, MARCELO FERNANDO	X	44	X-X32
18	3886	30128820	MARTINEZ,ROXANA PAOLA	X	44	O-O6
19	3979	27580397	ROJAS, ARIEL FERNANDO	X	44	K-K13
20	4064	28008549	SAAVEDRA CASANOVA, CLAUDIO	X	44	U-U9
21	4236	25075852	RODRIGUEZ, CARINA FABIANA	X	44	X-X22
22	4566	18117460	MARQUEZ, LILIANA ISABEL	X	44	W-W9
23	4584	26974898	OJEDA IVANA	X	44	Y-Y6
24	4805	28509822	SANCHO ESCANCIANO,LEONARDO	X	44	Y-Y18
25	5061	25075809	HERNANDEZ CARINA MABEL	X	44	U-U3
26	5087	28509602	GODOY MALDONADO PAULO DARIO	X	44	X-X36
27	5195	23258936	MASCAREÑA CARDENAS, PEDRO	X	44	Ñ-Ñ8
28	5281	22855292	ANIBALDI MARCOS SAULO	X	44	Y-Y15
29	5757	25633101	DIAZ, ROXANA VERONICA	X	44	K-K18
30	5758	26509078	DIAZ, ERICA LETICIA	X	44	G-G18
31	5791	24518666	GUEIQUEN SALDIVIA, CARLA JIMENA	X	44	X-X18
32	5792	26185442	BENITEZ,DIEGO MARTIN	X	44	X-X10
33	5869	23872264	ZUÑIGA RENE FERMIN	X	44	X-X9
34	5938	18421757	VELAZQUEZ SERGIO HERNAN	X	44	W-W17
35	6046	29161304	LOPEZ, ANGEL JAVIER	X	44	W-W7
36	6201	25075729	MEDINA ARANGUIZ, CRISTIAN PABLO	X	44	Y-Y16
37	6208	22855289	MAIDANA, ALEJANDRO FABIAN	X	44	X-X33
38	6311	26974859	ZEBALLOS, CRISTIAN DARIO	X	44	U-U8
39	6373	25633166	RODRIGUEZ FARFAN,CRISTIAN	X	44	R-R20
40	6669	24162010	JARA, JUAN JAVIER	X	44	R-R21
41	6862	20709988	AMAYA, FERNANDEZ, CLAUDIA SONIA	X	44	X-X31
42	6945	26974810	GONZALEZ,CLAUDIA LORENA	X	44	W-W3
43	6963	25633151	MEDINA ARANGUIZ, FABIAN MARCELO	X	44	X-X16
44	7027	24162054	ALVARADO PEREZ MARTA LILIANA	X	44	Y-Y10

ESC. JOSE DOMINGO LORENZO
Escribano General
Municipalidad de Ushuaia

Marcela DONGIOVANNI
Directora de Suelo Urbano
Municipalidad de Ushuaia

ES COPIA FIEL DEL ORIGINAL
Patricia I. Borla
Escribana General Municipal
MUNICIPALIDAD USHUAIA
45

puntaje 110

45	7081	28008402	SANTILLAN LUCIANA	X	44	X-X26
46	7116	23872209	ESCUDERO SILVINA LORENA	X	44	X-X7
47	7534	21352805	ZANOLA, MARCELO DAVID	X	44	4-413
48	7688	30128718	TELLO NATALIA SOLEDAD	X	44	X-X12
49	7739	25633164	BORDILLON MAURICIO JAVIER	X	44	6-620
50	8047	23528025	NAVARRO FUENTES, ALEJANDRO	X	44	0-04
51	8140	26974941	TISERA,GABRIELA	X	44	6-613
52	8368	25075881	BARRIA OYARZO ROBERTO CARLOS	X	44	X-X21
53	8458	25075794	VELAZQUEZ, ANALIA FERNANDA	X	44	X-X15
54	8509	28008145	ARGUELLES, CONTRERAS, ALEJANDRO	X	44	4-44
55	8691	17784415	TORRES, WALTER OMAR	X	44	W-W14
56	8692	23528020	TORRES MERCEDES VIVIANA	X	44	W-W11
57	8693	27580381	TORRES, VANESA FABIANA	X	44	X-X24
58	10001	29161445	ROMERO, ALICIA LORENA	X	44	W-W17
59	10237	26974905	OCOKI, ESPINOLA,CONSTANZA	X	44	W-W13
60	15046	22047506	GODOY PAMELA FERNANDA	X	44	W-W16
61	15056	26974809	ALTAMIRANO REYNOSO MATIAS DARIO	X	44	W-W5
62	15066	27580489	SARMIENTO GODOY NATACHA YAMILA	X	44	4-48
63	15141	26509170	CARANCHI Diego Martin	X	44	X-X25
64	15277	24518669	BONTES OYARZUN, Maria Alejandra	X	44	W-W10
65	15357	25075842	GOMEZ NAVARRO RUTH ESTER	X	44	W-W15
	FICHA	DOCUMENTO	NOMBRE		PUNTAJE	
1	6896	29129719	BLANCO, IVANA YANINA	X	43	X-X11

ES COPIA
Directora de Suelo Urbano
Municipalidad de Ushuaia

ESC. JOSE DOMINGO LORENZO
Escribano General
Municipalidad de Ushuaia

852/2013

MUNICIPALIDAD FOLIO 46 USHUAIA

SR. SUBSECRETARIO:

Se solicita autorización para la apertura de expedientes de los primeros110 beneficiarios, que forman parte del listado aprobado por Ordenanza Municipal Nº 3593.

Ma... ...a BONGIOVANNI
Directora de Suelo Urbano
Municipalidad de Ushuaia

17-11-2009

De conformidad, realizar la apertura de los expedientes de los beneficiarios que den cumplimiento a la normativa vigente.

07/12/2009

Ing. Jorge Daniel ONTIVERO
Subsecretario de Gestión Urbana
Secretaría de Des. y Gestión Urbana
Municipalidad de Ushuaia

ES COPIA

Lorena H. SANCHEZ
Jefe Div. Reg. Demanda Habitacional
Dirección Suelo Urbano

852/2013

Provincia de Tierra del Fuego
Antártida, e Islas del Atlántico Sur
República Argentina
MUNICIPALIDAD DE USHUAIA
Secretaría de Desarrollo y Gestión Urbana

47

Nota N° 110 /2010
Letra S.D. y G.U.

Ushuaia, 21 de Mayo de 2010

Ref. Expediente sorteo beneficiarios de soluciones habitacionales. OM N° 3593.

Sra. DIRECTORA DE
SUELO URBANO

Me dirijo a usted en relación a la nómina de los primeros 110 beneficiaros del listado aprobado por la OM N° 3593, que cumplían con la normativa vigente y poseían el mayor puntaje para la asignación de soluciones habitacionales y cuya asignación de parcela se efectuara en fecha 30 de noviembre de 2009, a efectos de que a través de esa Dirección se elaboren los convenios de custodia normados por la OM N° 3375 y DM N° 075/2009.

La misma fue realizada en acto público con la presencia del Sr. Escribano General del Municipio, certificadas en dicho acto y las copias agregadas de fojas 749 a 751 del Expediente SP-844-2007 "Reglamentación OM N° 3178 y aplicación", debiéndose incorporar a los expedientes de los beneficiarios copias certificadas de dichos listados.

Sin otro particular le saluda atentamente.

Arq. Viviana Stella GUGLIELMI
Secretaria de Desarrollo
y Gestión Urbana
Municipalidad de Ushuaia

852/2013

(VIB

FOLIO 48

Provincia de Tierra del Fuego
Antártida e Islas del Atlántico Sur
República Argentina
Municipalidad de Ushuaia
Secretaría de Desarrollo y Gestión Urbana

A LOS EFECTOS DE LA FIRMA DEL CONVENIO DE CUSTODIA DE LA PARCELA ADJUDICADA, DEBERÁ PRESENTARSE EN LAS OFICINAS DE LA DIRECCIÓN DE SUELO URBANO, SITA EN ARTURO CORONADO Nº 468, SEGUNDO PISO, EL DÍA LUNES 31 DE MAYO, DE 9:30 A 13:30 HS.

Ing. María Eugenia GÓMEZ
Progama de Hábitat y Ordenamiento Urbano
Secretaria de Desarrollo y Gestión Urbana
Ushuaia

852/2013

FOLIO 409

Provincia de Tierra del Fuego
Antártida, e Islas del Atlántico Sur
República Argentina
MUNICIPALIDAD DE USHUAIA
Secretaría de Desarrollo y Gestión Urbana

ACTA DE RECEPCIÓN DE MOJONES

Por la presente declaro haber recibido bajo mi custodia los mojones que demarcan el predio denominado según nomenclatura catastral provisoria como: Sección O, Macizo W, Parcela **w18**, ubicado en el Valle de Andorra de la ciudad de Ushuaia, a mi entera satisfacción.

Se adjunta croquis: SI

Firma

Aclaración: [illegible]

Fecha: 23/05/2010

[illegible]

852/2013

FOLIO 60

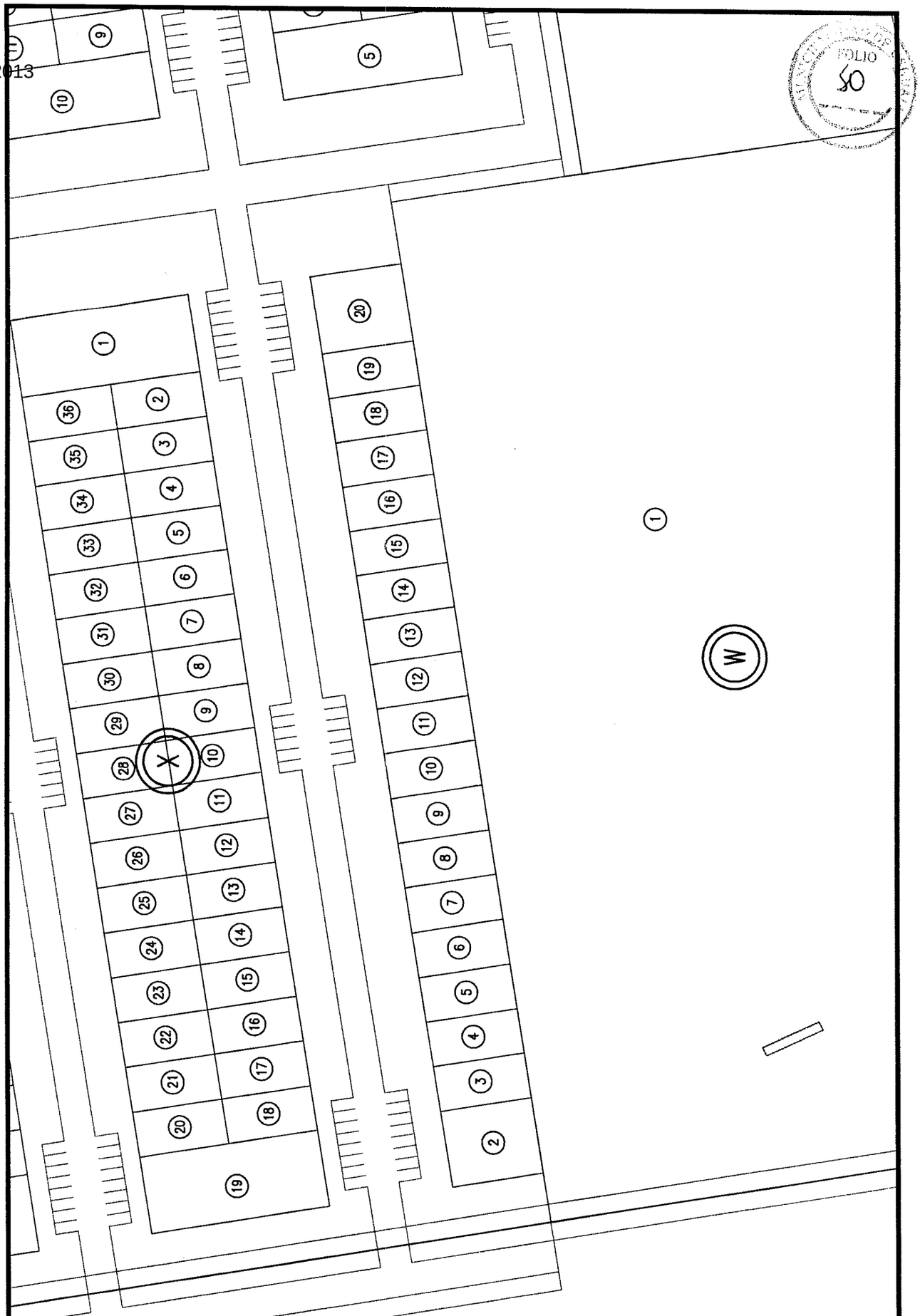

MUNICIPALIDAD DE USHUAIA

SECRETARIA DE DESARROLLO Y GESTIÓN URBANA

SUBSECRETARIA DE PLANEAMIENTO Y PROYECTOS URBANOS

TEMA: VERTIENTE SUDOCCIDENTAL DEL VALLE DE ANDORRA	PROYECTO: Arq. POGGIO M.	DIRECCION: D.U.
	VISADO: Arq. ORDOÑEZ R.	FECHA: 04/2010
PLANO DE: Macizo W	DIBUJO: Arq. POGGIO M.	ESCALA:

852/2013

Provincia de Tierra del Fuego
Antártida e Islas del Atlántico Sur
República Argentina
Municipalidad de Ushuaia
Secretaría de Desarrollo y Gestión Urbana

w18

51

CONSTANCIA

Dejo constancia que la Sra. ROMERO Alicia Lorena, DNI Nº 29.161.445, adjudicataria de la parcela denominada según nomenclatura catastral provisoria como: Sección O, Macizo W, Parcela w18, en el Valle de Andorra, queda librada del control de ingreso de materiales efectuado por el personal de vigilancia y control que se encuentra en la cabina de seguridad implantada a la entrada del Valle. ----------

Dado en Ushuaia, capital de la Provincia de Tierra del Fuego, a los veintitres (23) días del mes de Abril del año 2010. ----------

Ing. María Eugenia GÓM...
Progama de Hábitat y Ordenamiento Urbano
Secretaría de Desarrollo y Gestión Urbana
Ushuaia

CONSTANCIA

Dejo constancia que la Sra. ROMERO Alicia Lorena, DNI Nº 29.161.445, adjudicataria de la parcela denominada según nomenclatura catastral provisoria como: Sección O, Macizo W, Parcela w18, en el Valle de Andorra, queda librada del control de ingreso de materiales efectuado por el personal de vigilancia y control que se encuentra en la cabina de seguridad implantada a la entrada del Valle. ----------

Dado en Ushuaia, capital de la Provincia de Tierra del Fuego, a los veintitres (23) días del mes de Abril del año 2010. ----------

Ing. María Eugenia GÓM...
Progama de Hábitat y Ordenamiento Urbano
Secretaría de Desarrollo y Gestión Urbana
Ushuaia

852/2013

FOLIO 52

Provincia de Tierra del Fuego
Antártida, e Islas del Atlántico Sur
República Argentina
MUNICIPALIDAD DE USHUAIA
Secretaría de Desarrollo y Gestión Urbana

ACTA DE RECEPCIÓN DE MOJONES

Por la presente declaro haber recibido bajo mi custodia los mojones que demarcan el predio denominado según nomenclatura catastral provisoria como: Sección O, Macizo W, Parcela **w18**, ubicado en el Valle de Andorra de la ciudad de Ushuaia, a mi entera satisfacción.

Se adjunta croquis: SI

Firma

Aclaración: Leonardo Oscar Romero

Fecha: 28/05/2010

Hermanos de la titular

ES COPIA FIEL

Ing. María Eugenia GÓMEZ
Progama de Hábitat y Ordenamiento Urbano
Secretaría de Desarrollo y Gestión Urbana
Ushuaia

Las Islas Malvinas, Georgias y Sandwich del Sur, son y serán argentinas.

VERTIENTE SUDOCCIDENTAL DEL VALLE DE ANDORRA	VISADO: Arq. ORDOÑEZ R.	FECHA: 04/2010
PLANO DE: Macizo W	DIBUJO: Arq. POGGIO M.	ESCALA:

852/2013

Provincia de Tierra del Fuego
Antártida e Islas del Atlántico Sur
República Argentina
Municipalidad de Ushuaia
Subsecretaría de Planeamiento

FOLIO 53

USHUAIA, 22 JUN 2010

CITACIÓN Nº 101 /2.010.-

Alicia Lorena ROMERO
Simon Bolivar Nº 2680
Ciudad de Ushuaia

Me dirijo a Ud. a fin de solicitarle se presente en nuestras oficinas, sitas en la calle Arturo Coronado Nº 486, dentro de los tres (3) días de recibida la presente, de lunes a viernes, en el horario de 09:30 a 13:30 hs., a los fines de suscribir el Convenio de Custodia sobre el predio identificado catastralmente como Parcela w18, Macizo W, Sección O.

Sin otro particular, saludo a Ud. atentamente

PRESENTARSE CON LA PRESENTE CITACIÓN.

Gabriel LEZCANO
Jefe Dpto. Adm.
Dirección Suelo Urbano

Firma: .....

Aclaración: .....

Tipo y Número de Documento: 28756177

Fecha: 24/06/2010

852/2013

MUNICIPALIDAD DE USHUAIA
FOLIO
54

Provincia de Tierra del Fuego
Antártida e Islas del Atlántico Sur
República Argentina
Municipalidad de Ushuaia
Subsecretaría de Planeamiento

USHUAIA, 28 ENE 2011

CITACIÓN Nº 17 /2.011.-

ROMERO Alicia Lorena
Simon Bolivar Nº 2680
Ciudad de Ushuaia

Me dirijo a Ud. a fin de solicitarle se presente en nuestras oficinas, sitas en la calle Arturo Coronado Nº 486, dentro de los tres (3) días de recibida la presente, de lunes a viernes, en el horario de 09:30 a 12:00 hs., a los fines de suscribir el Convenio de Custodia sobre el predio identificado catastralmente como Parcela w18, Macizo W, Sección O.

Sin otro particular, saludo a Ud. atentamente

PRESENTARSE CON LA PRESENTE CITACIÓN.

Marcela BORGOVANNI
Directora de Suelo Urbano
Municipalidad de Ushuaia

Firma: .....

Aclaración: .....

Tipo y Número de Documento: .....

Fecha: 28/01/2011.-

852/2013 **De:** gabriel <gabriel.lezcano@ushuaia.gov.ar>
Responder a: gabriel.lezcano@ushuaia.gov.ar
Para: loresceba22@hotmail.com
Asunto: Firma Convenio
Fecha: Thu, 24 Feb 2011 11:26:10 -0300

MUNICIPALIDAD DE USHUAIA FOLIO 55

ROMERO, Alicia Lorena
Ciudad de Ushuaia

Me dirijo a Ud. a fin de solicitarle se presente en nuestras oficinas,
sitas en la calle Arturo Coronado Nº 486, de lunes a viernes, en el horario de 9:30 a 12:00 hs. a los fines de suscribir el Convenio de Custodia sobre el predio identificado catastralmente como Parcela w18, Macizo W, Sección O.

Sin otro particular, saludo a Ud. muy atentamente.

Gabriel Oscar Lezcano
Jefe de Dpto. Administración
Dirección Suelo Urbano
Municipalidad de Ushuaia

Gabriel LEZCANO
Jefe Dpto. Adm.
Dirección Suelo Urbano

NO VIVE EN ESTE DOMICILIO
NO LA CONOCEN

852/2013

Provincia de Tierra del Fuego
Antártida e Islas del Atlántico Sur
República Argentina
Municipalidad de Ushuaia
Subsecretaría de Gestión Urbana
Dirección de Suelo Urbano

CEDULA DE NOTIFICACIÓN Nº 268 /2011.-

Sra. ROMERO, ~~Amelia~~ Alicia Lorena
Domicilio: Simón Bolivar Nº 2680
USHUAIA

Me dirijo a Ud. a los efectos de notificarle en relación con el predio denominado catastralmente como Sección O, Macizo W, Parcela w18, que debe presentar ante nuestras oficinas, sitas en la calle Arturo Coronado Nº 486, dentro de los cinco (5) días de recibida la presente el Certificado de Antecedentes de Dominio actualizado, y completar el Libre de Deuda que se adjunta en la presente.

QUEDA UD. DEBIDAMENTE NOTIFICADO/A .

Ushuaia, 22 JUL 2011

Marcela BONGIOVANNI
Directora de Suelo Urbano
Municipalidad de Ushuaia

☐ NO FIRMA

☐ SE FIJA EN PUERTA DE ACCESO.

Notificado/a:

Aclaración:

Fecha y hora:

Omar PEREZ
Div. Notif. y Verif. Ocup.
Dirección Suelo Urbano

"Art. 55 Ley Pcial. Nº 141: ...Cuando el empleado no encontrase a la persona a la cual va a notificar y ninguna de las personas del domicilio quiera recibirla, la fijará en la puerta del mismo, dejando constancia en el ejemplar destinado a ser agregado en el expediente..."

852/2013

MUNICIPALIDAD DE USHUAIA FOLIO 51

Provincia de Tierra del Fuego
Antártida e Islas del Atlántico Sur
República Argentina
Municipalidad de Ushuaia
Subsecretaría de Gestión Urbana
Dirección de Suelo Urbano

CEDULA DE NOTIFICACIÓN Nº 268 /2011.-

Sra. ROMERO, Alicia Amelia Lorena
Domicilio: Simón Bolivar Nº 2680
USHUAIA

Me dirijo a Ud. a los efectos de notificarle en relación con el predio denominado catastralmente como Sección O, Macizo W, Parcela w18, que debe presentar ante nuestras oficinas, sitas en la calle Arturo Coronado Nº 486, dentro de los cinco (5) días de recibida la presente el Certificado de Antecedentes de Dominio actualizado, y completar el Libre de Deuda que se adjunta en la presente.

QUEDA UD. DEBIDAMENTE NOTIFICADO/A .

Ushuaia, 22 JUL 2011

Marcela BONGIOVANNI
Directora de Suelo Urbano
Municipalidad de Ushuaia

☐ NO FIRMA

☐ SE FIJA EN PUERTA DE ACCESO.

Notificado/a:

Aclaración:

Fecha y hora:

"Art. 55 Ley Pcial. Nº 141: ...Cuando el empleado no encontrase a la persona a la cual va a notificar y ninguna de las personas del domicilio quiera recibirla, la fijará en la puerta del mismo, dejando constancia en el ejemplar destinado a ser agregado en el expediente..."

852/2013

Municipalidad de Ushuaia
Dirección de Suelo Urbano
Subsecretaría de Gestión Urbana

MUNICIPALIDAD DE USHUAIA
FOLIO
58

LIBRE DEUDA DE ENTES

Provincia de Tierra del Fuego
Antártida e Islas del Atlántico Sur
República Argentina
Municipalidad de Ushuaia
Subsecretaría de Gestión Urbana

USHUAIA, ... / ..... / 2013

Por la presente solicito a Usted, tenga a bien informar de acuerdo a los registros obrantes en esa repartición, si la/s persona/s que se indican a continuación, son o han sido, adjudicatarios y/o pre – adjudicatarios de algún bien inmueble destinado a vivienda .

Sr/a: ROMERO, ALICIA LORENA

Tipo y Número de Documento: DNI: 28.161.445

Nombre Completo del Cónyuge / Concubino/a: FERNANDEZ ALIBERTI, ALBERTO S.

Tipo y Número de Documento: DNI 28.488.502

DIRECCIÓN DE TIERRAS FISCALES DE LA PROVINCIA

Solución Habitacional? **SI – NO** Instrumento: .....

Observaciones: .....

...../...../..... ....
FECHA FIRMA AUTORIZADA ACLARACIÓN DE FIRMA

INSTITUTO PROVINCIAL DE VIVIENDA

Por la presente, el área Social del I.P.V. Certifica que el / la Sr/a. .....
....., D.N.I. Nº ....., y su cónyuge o concubino/a .....
....., D.N.I. Nº ..... **SI – NO** *son o han sido adjudicatarios y / o pre - **adjudicatarios** de vivienda FO.NA.VI. Ni poseen lotes propiedad de I.P.V., tanto en Ushuaia como en Río Grande o Tolhuin.*

Observaciones: .....

...../...../..... ....
FECHA FIRMA AUTORIZADA ACLARACIÓN DE FIRMA

BANCO HIPOTECARIO NACIONAL

Solución Habitacional? **SI – NO** Instrumento: .....

Observaciones: .....

...../...../..... ....
FECHA FIRMA AUTORIZADA ACLARACIÓN DE FIRMA

DIRECCIÓN DE CATASTRO PROVINCIAL

Según Constancias catastral vigente al día de la fecha, la/s persona/s persona/s arriba mencionada/s:

Solución Habitacional? **SI – NO** Instrumento: .....

Observaciones: .....

...../...../..... ....
FECHA FIRMA AUTORIZADA ACLARACIÓN DE FIRMA

852/2013

MUNICIPALIDAD DE USHUAIA
FOLIO
59

Provincia de Tierra del Fuego
Antártida e Islas del Atlántico Sur
República Argentina
Municipalidad de Ushuaia
Subsecretaría de Gestión Urbana
Dirección de Suelo Urbano

NOTA Nº 298 /11.-
LETRA : D. S. U.

USHUAIA, 25 AGO 2011

Sr. Director
Dirección de Prensa
Municipalidad de Ushuaia

Me dirijo a Ud. a fin de solicitarle, tenga a bien publicar por los medios de prensa local y por el término de tres (3) días, el siguiente texto: **"La Dirección de Suelo Urbano de la Municipalidad de Ushuaia, cita y emplaza a la Sra. ROMERO Alicia Lorena, DNI. Nº 29.161.445, a presentarse en nuestras oficinas, sitas en la calle Arturo Coronado Nº 486, en el horario de 9:30 a 13:30 hs., dentro de los cinco (5) días, a los fines de aclarar su situación frente al predio identificado catastralmente como Sección O, Macizo W, Parcela w18, bajo apercibimiento de continuar el tramite según su estado."**

Asimismo solicito a Ud. que una vez realizadas dichas publicaciones, se remitan copias certificadas de las mismas a esta Dirección.
ac

Marcela BONGIOVANNI
Directora de Suelo Urbano
Municipalidad de Ushuaia

RECIBIDO
26/08/2011
11:30

" Las Islas Malvinas, Georgias y Sandwich del Sur, son y serán Argentinas."

852/2013

MUNICIPALIDAD DE USHUAIA
FOLIO
60

Provincia de Tierra del Fuego
Antártida e Islas del Atlántico Sur
República Argentina
Municipalidad de Ushuaia
Subsecretaría de Gestión Urbana
Dirección de Suelo Urbano

NOTA Nº 339 /11.-
LETRA : D. S. U.-

USHUAIA, 16 SEP 2011

Sr. Director
Dirección de Prensa
Municipalidad de Ushuaia

Me dirijo a Ud. a fin de solicitarle se remita a esta Dirección copia de la publicacion solicitada mediante Nota Nº 298/11, Letra D.S.U., de fecha 25 de agosto de 2011, de la cual se adjunta copia.

Asimismo, se solicita dar a la presente, preferente despacho.

Sin otro particular, saludo a Ud. atentamente.

ac

Marcela BONGIOVANNI
Directora de Suelo Urbano
Municipalidad de Ushuaia

RECIBIDO
19-09-11

" Las Islas Malvinas, Georgias y Sandwich del Sur, son y serán Argentinas."

852/2013

MUNICIPALIDAD DE US... FOLIO 61

VERIFICACION DE OCUPANTES

USHUAIA, 17 / 10 / 11.-

Sección: U	Macizo: 08	Parcela: 13
BARRIO: LE MARTIAL	CASA N°	
CALLE: SIMON BOLIVAR	N° 2680	

OCUPANTES

JEFE DE FAMILIA

APELLIDO Y NOMBRE	DOCUMENTO	NACIONALIDAD	F. NACIMIENTO
AMAYA, ESTER DEL CARMEN	17.680.621	A	02.04.62

GRUPO FAMILIAR

APELLIDO Y NOMBRE	DOCUMENTO	NACIONALIDAD	F. NACIMIENTO	
ROCIO LEONARDO OSCAR	26.756.177.-	A	01.06.81	01.06.81
" ROXANA NOEMI.	33.356542	"	07.03.91	
" EVELIN GABRIELA.	38.785.061.	"	28.07.95	
" AYEL.	50.421.654.	"	21.10.10	NIETO.

CONSTRUCCIONES EXISTENTES, DESCRIPCIÓN:

USO		ASENTAM.		TIPO		ESTADO		OBSERVACIONES
Vivienda	X	Trineo		Alpina		Bueno	X	
Comercio		Soquetes		Cabaña	X	Regular		
Taller		Platea	✓	1 Agua		Malo		

EXISTENCIA DE CERCO:

Cerco Lateral: (SI) / NO
Cerco Posterior: (SI) / NO
Cerco Frente: (SI) / NO

Los datos consignados tiene carácter de declaración jurada, haciéndose responsable el firmante por la omisión o falseamiento de los mismos.	Firma: [firma]
A los 17 días del mes de OCTUBRE del año 2011.-	Aclaración: AMAYA ESTHER

Relevador:	Firma del Agente:	Legajo:

[firma]
Alberto VALDEZ
Jefe Div. Notif. y Verif. Ocup.
Dirección de Suelo Urbano

852/2013

MUNICIPALIDAD DE USHUAIA
FOLIO
62

PROVINCIA DE TIERRA DEL FUEGO
NTÁRTIDA E ISLAS DEL ATLÁNTICO SUR
= REPÚBLICA ARGENTINA =
MUNICIPALIDAD DE USHUAIA
DIRECCION DE SUELO URBANO

USHUAIA, 24 OCT 2011

CITACION Nº 134 /11

Sr/Sra ROMERO Alicia Lorena
Domicilio: Simón Bolivar Nº 2680 (Bº Le Martial)
USHUAIA

Me dirijo a Ud. a los efectos de solicitarle presente en la Dirección de Suelo Urbano, sitas en calle Arturo Coronado Nº 486, 1º piso en el horario de 09:00 a 13:00hs, a la brevedad la siguiente documentación:

Certificado de antecedentes de Dominio actualizado
Se adjunta Libre Deuda emitido por la Municipalidad

Sin otro particular saludo atentamente.

Gabriel LEZCANO
Jefe Dpto. Adm.
Dirección Suelo Urbano

25/10/11

LAS ISLAS MALVINAS, GEORGIAS Y SANDWICH DEL SUR SON Y SERAN ARGETINAS

852/2013

MUNICIPALIDAD DE USHUAIA
FOLIO
63

Provincia de Tierra del Fuego
Antártida e Islas del Atlántico Sur
República Argentina
Municipalidad de Ushuaia
Subsecretaría de Gestión Urbana
Direccion de Suelo Urbano

"2012 en Memoria de los Héroes de Malvinas"

NOTA Nº 10 /12.-
LETRA: Dpto Adm.-

USHUAIA, 11 ENE 2012

Sr. Director
Dirección de Prensa
Municipalidad de Ushuaia

Me dirijo a Ud. a fin de solicitarle se remitan a esta Dirección copia de las publicaciones solictadas mediante nota letra D.S.U. Nº 339, de fecha dieciseis (16) de septiembre de 2011 de la cual se adjunta copia.

Solicito a su vez, de ser factible, dar preferente despacho a lo solicitado, dado el tiempo transcurrido, y que contar con dicha información es indispensable para dar continuidad al tramite iniciado oportunamente.

Ley 1
Ley 2223
25/01/2012

Gabriel TIZCANO
Jefe Dpto. Adm.
Dirección Suelo Urbano

MUNICIPALIDAD DE USHUAIA FOLIO 64

Este viernes en el barrio Kaupén

Anuncian nuevo encuentro de programa gratuito de salud bu

Desde el Municipio capitalino se informó que la jornada tendrá lugar de 17 a 19, en el Centro Comunitario de apunta a promover, prevenir y educar para generar conciencia de la importancia de la preservación de la sal

Las autoridades de la Municipalidad de Ushuaia informaron que este viernes, de 17 a 19, se realizará una nueva jornada en el marco del programa gratuito de salud bucodental, en el centro comunitario del barrio Kaupén, destinado a niños de la ciudad.

Tras señalar que "éste es el cuarto año consecutivo en que se lleva a cabo en Ushuaia este programa de promoción y prevención en materia de salud bucodental", los organizadores precisaron que se trata de una iniciativa promovida por el Municipio e impulsado por el programa Nacional de Municipios y Comunidades Saludables.

Se observó que el programa está a cargo de la odontóloga Patricia Gómez Acotto, "y tiene por finalidad promover, prevenir y educar para generar conciencia de la importancia de la preservación de la salud bucal de los niños, y a través de ellos hacerlo extensivo a todo el ámbito familiar, mejorando la calidad de vida del grupo".

Los organizadores anotaron que "en el primer encuentro se abren las fichas odontológicas de cada niño y se les

Citación

PONELE CARIÑO A USHUAIA

La Dirección de Suelo Urbano de la Municipalidad de Ushuaia, cita y emplaza a la Sra. Romero Alicia Lorena, D.N.I. N° 29.161.445, a presentarse en sus oficinas ubicadas en Arturo Coronado N° 486, de 9.30 a 13.30 horas, dentro de los cinco días a fin de aclarar su situación frente al predio identificado catastralmente como Sección O, Macizo W, Parcela w18, bajo apercibimiento de continuar el trámite según su estado.

Para retomar el camino,
REENCAUZAMIENTO
PEUGEOT AUTOPLAN

Volvió la opción para que los clientes suscriban un nuevo plan, sin perder las cuotas que tenian pagas.

FOTO NO CONTRACTUAL

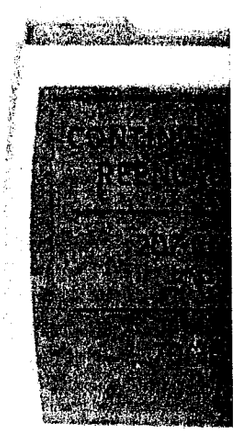

Aprovechá todas las
que te ofrece
PLAN REENCAUZAM
PEUGEOT AUTOPL
La mejor alternativa
volver a la ruta
suscribiendo un nuev
reconoce a cada clie
de su plan caido.
ACERQUESE A NUES

EXPO AUTO S.A.
CONCESIONARIO PEUGEOT

USHUAIA: Gob. Deloqui 1163 - Tel.
RÍO GRANDE: San Martín 1587 - Te

Dpto Adm.
852/2013

MUNICIPALIDAD DE USHUAIA
FOLIO
65

Preparar Informe y Proyecto de Ordenanza

en virtud de las reiteradas aclaraciones realizadas a la Sra Romero Alicia —

Directora de Suelo Urbano
Municipalidad de Ushuaia

22-02-2012

MUNICIPALIDAD
FOLI

Citación

La Municipalidad de Ushuaia cita y emplaza a al señor Juan Pachi Torrico , D.N.I. 92.544.120, a presentarse en nuestras oficinas ubicadas en la calle Arturo Coronado 486, de 9.30 a 13.30, dentro de los cinco días a fines de aclarar su situación frente a un predio, bajo el apercibimiento de continuar el trámite según su estado.

Citación

La Municipalidad de Ushuaia cita y emplaza a la señora Romero Alicia Lorena, D.N.I. 29.161.445 a presentarse en nuestras oficinas ubicadas en la calle Arturo Coronado 486, de 9.30 a 13.30, dentro de los cinco días a fines de aclarar su situación frente al predio identificado catastralmente como Sección O, Macizo W, Parcela w18, bajo el apercibimiento de continuar el trámite según su estado.

Citación

La Dirección General de Rentas Municipal, cita en un plazo de 72 horas, en sus oficinas ubicadas en Arturo Coronado Nº 486, de 8.30 a 13.30; a los efectos que se le comunicará, a las personas que se detallan a continuación:

CAMPOS RAFAEL HILARIO	D.N.I. Nº 21.318.487
CARCAMO ANA MARIA	D.N.I. Nº 11.405.736
DIEGO SILVIA SUSANA	D.N.I. Nº 12.579.681
GOMEZ NORA GRACIELA	D.N.I. Nº 22.846.717
LORENZO SONIA LILIANA	D.N.I. Nº 16.968.391
MAYORGA LUIS ORLANDO	D.N.I Nº 92.838.809
MONZON MIGUEL ANIBAL	D.N.I. Nº 14.474.361
PARDO PASCUAL ROBERTO	D.N.I. Nº 10.817.533
PATAGONIA SEGURIDAD S.R.L.	
SANCHEZ LILIANA BEATRIZ	D.N.I. Nº 14.115.105
TAPIA HUGO ALFREDO	D.N.I. Nº 17.261.288
WALKER MIRTHA LILIANA	D.N.I. Nº 16.001.898

Efemérides

Esto pasó en nuestra región

1º sept. 20 1519

Parte la expedición comandada por Hernando de Magallanes

Bernardo Veksler
Colaboración especial para EDFM

Este dia, con cinco naves y una tribulación de 265 hombres, parte de Sanlúcar de Barrameda la expedición comandada por el portugués Hernando de Magallanes. Tenia el objetivo de encontrar un paso entre el océano Atlántico y el Mar del Sur, como se denominaba entonces al océano Pacifico, descubierto por Vasco Núñez de Balboa en 1513.

Las complicaciones comenzaron rápidamente, por las costas brasileñas la expedición pierde dos barcos, uno se estrella contra las rocas y el otro se fuga de regreso a España.

Estableció sus cuarteles de invierno en San Julián, donde perdió otra nave y tres capitanes se amotinaron planteando el fracaso de la expedición y exigiendo el regreso. Entre los rebeldes estaba Juan Sebastián Elcano, quien paradójicamente cosechó luego todos los honores de la hazaña.

Entre el 21 de octubre y el 28 de noviembre, Magallanes se introduce en un estrecho brazo del mar, desde el cual se divisan las dos orillas. Su aspecto desolado parecia transformarse por las noches, cuando los viajeros visualizaban cientos de hogueras, por esa razón bautizaron al lugar como Tierra de los Fuegos.

El procedimiento que ensayaron para suplir el desconocimiento de la zona, fue utilizar una nave que se adelantaba en plan exploratorio, buscando el mejor camino y volviendo sobre sus pasos para que el resto pudiera seguir hasta el fin de cada segmento examinado. Una vez terminadas estas minuciosas etapas consiguieron salir del laberinto, que quedó para la posteridad identificado con el nombre del comandante.

Luego de navegar durante cuatro meses sin ver tierra alguna y con muchas bajas por el hambre y las enfermedades, arribaron a las islas Filipinas, donde Magallanes murió luchando contra los aborigenes. Tras el combate, la nave Concepción fue abandonada por falta de tripulantes.

Con las naos Trinidad y Victoria consiguieron llegar a las islas Molucas. Luego abandonaron la primera por el deterioro que presentaba, y el viaje de la expedición continuó con la Victoria, abundantemente cargada de especias, al mando de Juan Sebastián Elcano.

La expedición culminó la primera circunnavegación del planeta. Después de casi tres años de viaje, retornó al puerto donde habia comenzado la aventura, con sólo dieciocho hombres exhaustos. ■

Grabado de la época que describe la hazaña completada por la nao Victoria, comandada por Sebastian Elcano, de haber culminado la primera circunvalación del planeta.

ES COPIA FIE

María Ximena Erroz
Jefe Dpto. Producción Informativa
Oficina de Prensa
Municipalidad de Ushuaia

852/2013

MUNICIPALIDAD DE U
FOLIO
65

Comunicado

La Municipalidad de Ushuaia invita a las Reinas, Princesas y Misses, coronadas en las Elecciones de Reina de Ushuaia en el periodo comprendido entre 1991 y 2011, a presentarse en la Oficina de Protocolo ubicada en San Martín 660 de 10 a 17 o bien comunicarse al teléfono 421364, hasta el 23 de septiembre de 2011, por motivos relacionados a la organización del 127° Aniversario de la Ciudad.

Citación

La Municipalidad de Ushuaia cita y emplaza a al señor Juan Pachi Torrico , D.N.I. 92.544.120, a presentarse en nuestras oficinas ubicadas en la calle Arturo Coronado 486, de 9.30 a 13.30, dentro de los cinco días a fines de aclarar su situación frente a un predio, bajo el apercibimiento de continuar el trámite según su estado.

Citación

La Municipalidad de Ushuaia cita y emplaza a la señora Romero Alicia Lorena, D.N.I. 29.161.445 a presentarse en nuestras oficinas ubicadas en la calle Arturo Coronado 486, de 9.30 a 13.30, dentro de los cinco días a fines de aclarar su situación frente al predio identificado catastralmente como Sección O, Macizo W, Parcela w18, bajo el apercibimiento de continuar el trámite según su estado.

Distribuidora Horus

Nuevas bocas de expendio
¿Querés recibir el diario en tu casa?
Desayuná mañana con el diario

Cel.: 1561-3303
de 16 a 20hs

Efemérides

Esto pasó en nuestra región

1° sept 22 1881

Inauguran en París una exhibición de aborígenes fueguinos

Bernardo Veksler
Colaboración especial para EDFM

Este día, se inaugura en París una exposición que exhibe grupos de aborígenes de diversas partes del mundo. La curiosidad de los parisinos se vio atraída por la promoción que se hacía de poder observar las costumbres y estilos de vida de seres caníbales.

La muestra incluía a representantes bosquimanos, zulúes, lapones, selk'nam, mapuches, tehuelches, yámanas y kawashkar, entre otros, que fueron enjaulados para que los visitantes no tengan temor por el contacto.

La exposición alcanzó un gran éxito, llegando el número de visitantes al millón de personas.

En 1860, Napoleón III había habilitado una exposición que se conoció como Jardin d`Aclimatación Zoologique. Durante el asedio que sufrió París entre 1870 y 1871, muchos de los animales fueron faenados y consumidos por los parisinos.

En 1874, se impuso un nuevo espectáculo en Alemania: las exhibiciones etnográficas. Francia siguió el ejemplo con su L'Acclimatation Anthropologique. Para satisfacer el ocio de las familias europeas, se expusieron seres humanos en condiciones degradantes, con la complacencia y el apoyo de la comunidad científica, bajo la cobertura de supuestas investigaciones antropológicas.

El éxito de estos "zoológicos humanos" propició que muchos empresarios vieran la oportunidad de hacer grandes negocios y fueron llevados a otras ciudades europeas, como Londres, Hamburgo, Bruselas, Marsella, Roma, Berlín, Niza, Barcelona y Milán.

En nuestra región, además de los yámanas que fueron capturados por Robert Fitz Roy en su primer viaje, hubo muchos otros casos. En 1881, varios kawashkar y cuatro familias yámanas, con tres niños, fueron llevados desde el canal Beagle a París. En 1889, once selk'nam fueron llevados a Europa para ser exhibidos por un empresario belga.

El 12 enero de 2010, llegaron a Punta Arenas, repatriados desde Suiza, los restos de cinco kawashkar, que fueron parte de un grupo de nativos capturados, en 1881, en las cercanías del estrecho de Magallanes y que fueron exhibidos en París, Berlín y Zürich, frente a un público que pagaba para verlos. Sus cadáveres fueron encontrados en el Museo Etnográfico de Berlín. Debieron esperar más de un siglo para poder volver a su tierra. ■

Las instalaciones restauradas de Fuerte Bulnes, la primera localidad fundada después de tres siglos, luego del rotundo fracaso de los intentos españoles.

ES COPIA FIEL

María Ximena Erroz
Jefa Dpto. Producción Informativa
Oficina de Prensa
Municipalidad de Ushuaia

852/2013

MUNICIPALIDAD DE USHUAIA
FOLIO
64

El Juzgado Federal de Primera Instancia de Ushuaia, sito en la calle Goleta Florencia 1686, a cargo del Dr. Federico H Calvete, Juez Federal, Secretaría Civil, Sección de Ciudadanía a mi cargo, hace saber que habiéndose iniciado el trámite de carta de ciudadanía por parte de la persona cuyos datos a continuación se detallan, cualquier persona podrá denunciar ante este Juzgado Federal toda circunstancia que obste su otorgamiento. Datos filiatorios del solicitante:; Nombre y Apellido: Ka Ming NG; Nacido el: 26 de noviembre de 1963; En: Hong Kong ; Provincia:------; Nación: China; Estado civil: Soltero ; Profesión: Empleado; Hijo de: Kwok Sun NG; Y de: Chui Fong Leung; Domicilio: Gdor. Paz - N° 2270 - Ushuaia; DNI N°: 92.219.687;
Ana Mercedes E. Orgeira, secretaria

El Juzgado Federal de Primera Instancia de Ushuaia, sito en la calle Goleta Florencia 1686, a cargo del Dr. Federico H Calvete, Juez Federal, Secretaría Civil, Sección de Ciudadanía a mi cargo, hace saber que habiéndose iniciado el trámite de carta de ciudadanía por parte de la persona cuyos datos a continuación se detallan, cualquier persona podrá denunciar ante este Juzgado Federal toda circunstancia que obste su otorgamiento. Datos filiatorios del solicitante: Nombre y Apellido: Armando José Andrade Ojeda; Nacido el: 14 de junio de 1953; En: Puqueldon; Provincia:------; Nación: Chile; Estado civil: Soltero ; Profesión: Carpintero; Hijo de: Armando Andrade Quinchen; Y de: Verónica del Carmen Ojeda Aguilar; Domicilio: B° La Cantera – Manzana 22 – Casa N° 43 - Ushuaia; DNI N°: 92.235.700;
Ana Mercedes E. Orgeira, secretaria

Citación

La Municipalidad de Ushuaia cita y emplaza a al señor Juan Pachi Torrico , D.N.I. 92.544.120, a presentarse en nuestras oficinas ubicadas en la calle Arturo Coronado 486, de 9.30 a 13.30, dentro de los cinco días a fines de aclarar su situación frente a un predio, bajo el apercibimiento de continuar el trámite según su estado.

Para su tranquilidad, nos ocupamos de todo en los momentos más difíciles.

Sepelio – Traslados
Exhumaciones
Salas Velatorias
Seguros de Sepelio

Casa Manantial

Velatorio: Walanika 228 - Oficina Administrativa: Kuanip 330
Tel: 02901-434-445 / 436-487 Guardia 24 hs. 1544-8324
www.casamanantial.com.ar

Citación

La Municipalidad de Ushuaia cita y emplaza a la señora Romero Alicia Lorena, D.N.I. 29.161.445 a presentarse en nuestras oficinas ubicadas en la calle Arturo Coronado 486, de 9.30 a 13.30, dentro de los cinco días a fines de aclarar su situación frente al predio identificado catastralmente como Sección O, Macizo W, Parcela w18, bajo el apercibimiento de continuar el trámite según su estado.

TRANQUILIDAD
RESPALDO
SEGURIDAD

RAMÓN OVIEDO
SEGUROS

SEGUROS DE SEPELIO
SEGUROS DE PERSONAS

Consultas y asesoramiento a los tel. 02091-421-776 / 424-999
Administración: Piedra Buena 383 - (9410) Ushuaia - Tierra del Fuego - Argentina
croviedoseg@speedy.com.ar - www.ramonoviedo.com.ar

CINE PACKEWAIA
CARTELERA DESDE EL VIERNES 16/09 AL MIÉRCOLES 21/09

Noche de Miedo
3D
25
Apta para mayores de 13 años.
102 min. Subtitulada.
Viernes a miércoles: 19.45hs

Mi Primera Boda
18
14
Apta para todo público.
105min. Hablada en castellano.
Viernes y sábados: 22.00 y 0.30hs
Domingo y miércoles: 22.00hs

Boletería abierta
todos los días
desde las 19.00hs

GAMA Producciones SRL
Venta anticipada. Consulte cartelera al 436050
CINE PACKEWAIA • BASE NAVAL USHUAIA • TIERRA DEL FUEGO

ES COPIA FIEL

María Ximena Erroz
Jefe Dpto. Producción Informativa
Oficina de Prensa
Municipalidad de Ushuaia

852/2013

MUNICIPALIDAD DE USHUAIA
FOLIO
65

PROVINCIA DE TIERRA DEL FUEGO
ANTÁRTIDA E ISLAS DEL ATLÁNTICO SUR
= REPÚBLICA ARGENTINA =
MUNICIPALIDAD DE USHUAIA
DIRECCION DE SUELO URBANO

"2.012 – En Memoria de los Héroes de Malvinas"

Ref.: Expedinte R-29.161.445/09
Solic. De Tierras Nº N-2990

Sra. Directora de Suelo Urbano:

Informo a Ud. que la Sra. Alicia Lorena ROMERO, Documento Nacional de Identidad Nº 29.161.445, forma parte del listado de posibles beneficiarios para la obtención de uma solución habitacional por parte de este municipio, que diera a conocer el Sr. Intendente el 12 de octubre de 2.008.

La Sra. ROMERO, ha presentado toda la documentación requerida, verificándose por intermedio de las áreas de esta Dirección, el cumplimiento de los requisitos estipulados en la normativa vigente para ser adjudicataria de un predio municipal con destino a vivienda unifamiliar, por lo que se incluyó a la misma en el listado de postulantes que corre adjunto a la Ordenanza Municipal Nº 3593.

Con fecha 14 de julio de 2.009, la Sra. ROMERO suscribe declaración jurada, fijando domicilio legal en Simón Bolivar Nº 2680, de esta ciudad, donde serán válidas todas las notificaciones.

Según el sorteo para la asignación de parcelas de la Urbanización del Valle de Andorra, realizada el día 30 de noviembre del año 2.009, a la Sra. ROMERO le corresponde la parcela w18, del macizo W, de la sección O, según la denominación provisoria.

A la recepción de mojones efectuada en el predio, asistió el Hermano, Sr. Leonardo Oscar ROMERO, según se desprende del Acta de Recepción de Mojones obrante a fs. 48, 49 y 51 del presente.

Con fecha 22/06/2010 y 28/01/2011, se cursaron las citaciones Nº 101 y 17, respectivamente, al domicilio declarado por la interesada, a fin de suscribir el Convenio de Custodia sobre el predio en cuestión. Cabe aclarar que ambas citaciones fueron recibidas por el hermano de la Sra. ROMERO, Sr. Leonardo Oscar ROMERO.

Por la no presentación de la interesada, se envió vía mail una nueva citación, haciendo caso omiso a la misma.

Los días 26/08/2011, 20/09/2011, 22/09/2011 y 30/09/2011, se publicaron citaciones por el diario del fin del mundo, a fin de lograr su presentación en la Dirección de suelo urbano, sin obtener resultado positivo, por lo que se procedió a verificar en el domicilio declarado si en el mismo vivía algún familiar, resultando ser el paradero de su madre, según comparación efectuada con la Declaración Jurada efectuada por la Sra. ROMERO.

Visto el resultado de la verificación de ocupantes mencionada, con fecha 24 de octubre de 2011, se reiteró citación al mismo domicilio, sin poder conseguir la presentación de la interesada.

Por lo expuesto, remito las presentes actuaciones para su consideración y efecto.

Informe Dpto. Administración Nº 02 /2.012
USHUAIA, 05 de febrero de 2.012

Gabriel LEZCANO
Jefe Dpto. Adm.
Suelo Urbano

Div. Notif y Insp de Ocup.

852/2013

MUNICIPALIDAD DE USHUAIA FOLIO 66

Realizar relevamiento en tomas fotográficos del predio O-w-w18

12/04/12.

Gabriel LEZCANO
Jefe Dpto. Adm.
Dirección Suelo Urbano

852/2013

Provincia de Tierra del Fuego
Antártida e Islas del Atlántico Sur
República Argentina
Municipalidad de Ushuaia
Subsecretaría de Gestión Urbana

MUNICIPALIDAD DE USHUAIA FOLIO 67

VERIFICACION DE OCUPANTES

USHUAIA, 13 / 04 / 12

Sección: O	**Macizo:** W	**Parcela:** W 18
BARRIO:	**CASA N°**	
CALLE:	**N°**	

OCUPANTES			
JEFE DE FAMILIA			
APELLIDO Y NOMBRE	DOCUMENTO	NACIONALIDAD	F. NACIMIENTO

GRUPO FAMILIAR

APELLIDO Y NOMBRE	DOCUMENTO	NACIONALIDAD	F. NACIMIENTO
Parcela Baldía con árboles como cerco algunos postes con poco alambre. Se agrega foto.			

CONSTRUCCIONES EXISTENTES, DESCRIPCIÓN:

USO		ASENTAM.		TIPO		ESTADO		OBSERVACIONES
Vivienda		Trineo		Alpina		Bueno		
Comercio		Soquetes		Cabaña		Regular		
Taller		Platea		1 Agua		Malo		

EXISTENCIA DE CERCO:

Cerco Lateral: SI / NO
Cerco Posterior: SI / NO
Cerco Frente: SI / NO

Los datos consignados tiene carácter de declaración jurada, haciéndose responsable el firmante por la omisión o falseamiento de los mismos.	**Firma:**
A los 13 días del mes de ABRIL del año 20 12	**Aclaración:**

Relevador:	**Firma del Agente:**	**Legajo:**

Alberto VALDEZ
Jefe Div. Notif. y Verif. Ocup.
Dirección de Suelo Urbano

852/2013

O. W. W18

Ushuaia 13.04.12

Alberto VALDEZ
Jefe Div. Notif. y Verif. Ocup.
Dirección de Suelo Urbano

MUNICIPALIDAD DE USHUAIA
FOLIO
2013

D. W. W18

852/2013

MUNICIPALIDAD DE USH... FOLIO 69

PROYECTO DE ORDENANZA

ARTÍCULO 1º.- DESAGREGAR del listado de postulantes a predios fiscales municipales del Registro Único de Demanda Habitacional, ratificado mediante Ordenanza Municipal Nº 3593, a las personas que se detallan en el Anexo I de la presente.

ARTÍCULO 2º.- REINCORPORAR al Registro Único de Demanda Habitacional, instituido por Ordenanza Municipal Nº 3131, a la Señora ROMERO Alicia Lorena DNI Nº 29.161.445.

ARTÍCULO 3º.- REGISTRAR. Pasar al Departamento Ejecutivo Municipal para su promulgación, dar al Boletín Oficial Municipal para su publicación y ARCHIVAR.

ORDENANZA MUNICIPAL Nº _____.

DADA EN SESION ORDINARIA DE FECHA _____.

MUNICIPALIDAD DE USHUAIA
FOLIO
70

ANEXO I – ORDENANZA MUNICIPAL

1. JARA, Juan Javier DNI Nº 24.162.010, inscripto en el Registro Único de Demanda Habitacional bajo la ficha Nº 6669.

2. ROMERO, Alicia Lorena DNI Nº 29.161.445, inscripta en el Registro Único de Demanda Habitacional bajo la ficha Nº 10001.

3. TRACHCEL, Maximiliano DNI Nº 23.674.503, inscripto en el Registro Único de Demanda Habitacional bajo la ficha Nº 4680.

4. ZEBALLOS, Cristian Dario DNI Nº 26.974.859, inscripto en el Registro Único de Demanda Habitacional bajo la ficha Nº 6311.

852/2013

Provincia de Tierra del Fuego
Antártida, e Islas del Atlántico Sur
República Argentina
MUNICIPALIDAD DE USHUAIA

MUNICIPALIDAD DE USHUAIA
71

"2012 en memoria de los Héroes de Malvinas"

NOTA Nº 290 /2012.-
LETRA: S.S.G.U.

USHUAIA, 30 NOV 2012

Ref: Expte R-29.161.445/2009
N-2990 – ROMERO Alicia Lorena

Sr. Secretario de Desarrollo y Gestión Urbana:

Me dirijo a usted a los efectos de elevar a su conocimiento y de Ud. considerarlo, a conocimiento de la Sra. Secretaria de G.P.E. y C.G. y del Señor Intendente, Proyecto de Ordenanza que sería del caso dictar, en relación con el expediente de la referencia, en atención a lo informado por la Dirección de Suelo Urbano mediante Informe D.A. Nº 02/2012 y lo informado a fs. (65) vta., lo cual comparto.

Sin otro particular saludo a Ud. muy atentamente.

Arq. Claudio Marcelo Arias
Subsecretario de Gestión Urbana
Sec. de Desarrollo y Gestión Urbana
Municipalidad de Ushuaia

852/2013

Provincia de Tierra del Fuego
Antártida, e Islas del Atlántico Sur
República Argentina
MUNICIPALIDAD DE USHUAIA

MUNICIPALIDAD DE USHUAIA
FOLIO
72

"2012 - En memoria de los Héroes de Malvinas"

NOTA Nº /2012.-
LETRA: MUN. U.

USHUAIA,

Ref: Expte R-29.161.445/2009
N-2990 – ROMERO Alicia Lorena

Sr. PRESIDENTE:

Me dirijo a usted a los efectos de elevar a su conocimiento y por su intermedio a los demás Ediles que integran ese Cuerpo Deliberativo, Proyecto de Ordenanza que sería del caso dictar en relación con el expediente de la referencia.

Sin otro particular le saluda atentamente.

SEÑOR PRESIDENTE DEL
CONCEJO DELIBERANTE DE USHUAIA
Dn. Damián DE MARCO
S / D

852/2013

Provincia de Tierra del Fuego
Antártida, e Islas del Atlántico Sur
República Argentina
MUNICIPALIDAD DE USHUAIA

MUNICIPALIDAD DE USHUAIA FOLIO 73

"2012 - En memoria de los Héroes de Malvinas"

NOTA Nº /2012.-
LETRA: MUN. U.

USHUAIA,

Ref: Expte R-29.161.445/2009
N-2990 – ROMERO Alicia Lorena

Sr. PRESIDENTE:

Me dirijo a usted a los efectos de elevar a su conocimiento y por su intermedio a los demás Ediles que integran ese Cuerpo Deliberativo, Proyecto de Ordenanza que sería del caso dictar en relación con el expediente de la referencia.

Sin otro particular le saluda atentamente.

SEÑOR PRESIDENTE DEL
CONCEJO DELIBERANTE DE USHUAIA
Dn. Damián DE MARCO
S / D

852/2013

MUNICIPALIDAD DE USHUAIA
FOLIO
74

Provincia de Tierra del Fuego
Antártida e Islas del Atlántico Sur
República Argentina
Municipalidad de Ushuaia

"2.012 en memoria de los Héroes de Malvinas"

PROYECTO DE ORDENANZA

ARTÍCULO 1º.- DESAGREGAR del listado de postulantes a predios fiscales municipales del Registro Único de Demanda Habitacional, ratificado mediante Ordenanza Municipal Nº 3593, a las personas que se detallan en el Anexo I de la presente.
ARTÍCULO 2º.- REINCORPORAR al Registro Único de Demanda Habitacional, instituido por Ordenanza Municipal Nº 3131, a la Señora ROMERO Alicia Lorena DNI Nº 29.161.445.
ARTÍCULO 3º.- REGISTRAR. Pasar al Departamento Ejecutivo Municipal para su promulgación, dar al Boletín Oficial Municipal para su publicación y ARCHIVAR.

ORDENANZA MUNICIPAL Nº _____

MUNICIPALIDAD DE USHUAIA
FOLIO
75

Provincia de Tierra del Fuego
Antártida e Islas del Atlántico Sur
República Argentina
Municipalidad de Ushuaia

"2.012 en memoria de los Héroes de Malvinas"

ANEXO I – ORDENANZA MUNICIPAL

1. JARA, Juan Javier DNI Nº 24.162.010, inscripto en el Registro Único de Demanda Habitacional bajo la ficha Nº 6669.

2. ROMERO, Alicia Lorena DNI Nº 29.161.445, inscripta en el Registro Único de Demanda Habitacional bajo la ficha Nº 10001.

3. TRACHCEL, Maximiliano DNI Nº 23.674.503, inscripto en el Registro Único de Demanda Habitacional bajo la ficha Nº 4680.

4. ZEBALLOS, Cristian Dario DNI Nº 26.974.859, inscripto en el Registro Único de Demanda Habitacional bajo la ficha Nº 6311.

852/2013

Provincia de Tierra del Fuego
Antártida e Islas del Atlántico Sur
República Argentina
Municipalidad de Ushuaia

MUNICIPALIDAD DE USHUAIA
FOLIO
76

"2.012 en memoria de los Héroes de Malvinas"

PROYECTO DE ORDENANZA

ARTÍCULO 1º.- DESAGREGAR del listado de postulantes a predios fiscales municipales del Registro Único de Demanda Habitacional, ratificado mediante Ordenanza Municipal Nº 3593, a las personas que se detallan en el Anexo I de la presente.
ARTÍCULO 2º.- REINCORPORAR al Registro Único de Demanda Habitacional, instituido por Ordenanza Municipal Nº 3131, a la Señora ROMERO Alicia Lorena DNI Nº 29.161.445.
ARTÍCULO 3º.- REGISTRAR. Pasar al Departamento Ejecutivo Municipal para su promulgación, dar al Boletín Oficial Municipal para su publicación y ARCHIVAR.

ORDENANZA MUNICIPAL Nº _____

MUNICIPALIDAD DE USHUAIA
FOLIO
77

ANEXO I – ORDENANZA MUNICIPAL

1. JARA, Juan Javier DNI Nº 24.162.010, inscripto en el Registro Único de Demanda Habitacional bajo la ficha Nº 6669.

2. ROMERO, Alicia Lorena DNI Nº 29.161.445, inscripta en el Registro Único de Demanda Habitacional bajo la ficha Nº 10001.

3. TRACHCEL, Maximiliano DNI Nº 23.674.503, inscripto en el Registro Único de Demanda Habitacional bajo la ficha Nº 4680.

4. ZEBALLOS, Cristian Dario DNI Nº 26.974.859, inscripto en el Registro Único de Demanda Habitacional bajo la ficha Nº 6311.

852/2013

Provincia de Tierra del Fuego
Antártida e Islas del Atlántico Sur
República Argentina
Municipalidad de Ushuaia

MUNICIPALIDAD DE USHUAIA
FOLIO
78

"2.012 en memoria de los Héroes de Malvinas"

PROYECTO DE ORDENANZA

ARTÍCULO 1º.- DESAGREGAR del listado de postulantes a predios fiscales municipales del Registro Único de Demanda Habitacional, ratificado mediante Ordenanza Municipal Nº 3593, a las personas que se detallan en el Anexo I de la presente.
ARTÍCULO 2º.- REINCORPORAR al Registro Único de Demanda Habitacional, instituido por Ordenanza Municipal Nº 3131, a la Señora ROMERO Alicia Lorena DNI Nº 29.161.445.
ARTÍCULO 3º.- REGISTRAR. Pasar al Departamento Ejecutivo Municipal para su promulgación, dar al Boletín Oficial Municipal para su publicación y ARCHIVAR.

ORDENANZA MUNICIPAL Nº _____

Provincia de Tierra del Fuego
Antártida e Islas del Atlántico Sur
República Argentina
Municipalidad de Ushuaia

MUNICIPALIDAD DE USHUAIA
FOLIO
79

"2.012 en memoria de los Héroes de Malvinas"

ANEXO I – ORDENANZA MUNICIPAL

1. JARA, Juan Javier DNI Nº 24.162.010, inscripto en el Registro Único de Demanda Habitacional bajo la ficha Nº 6669.
2. ROMERO, Alicia Lorena DNI Nº 29.161.445, inscripta en el Registro Único de Demanda Habitacional bajo la ficha Nº 10001.
3. TRACHCEL, Maximiliano DNI Nº 23.674.503, inscripto en el Registro Único de Demanda Habitacional bajo la ficha Nº 4680.
4. ZEBALLOS, Cristian Dario DNI Nº 26.974.859, inscripto en el Registro Único de Demanda Habitacional bajo la ficha Nº 6311.