

CONCEJO DELIBERANTE USHUAIA	
MESA DE ENTRADA LEGISLATIVA	
ASUNTOS INGRESADOS	
Fecha:	09/04/15 Hs. 10:44
Numero:	274 Fojas: 7
Expte. N°	
Girado:	
Recibido:	

Ushuaia, 08 de Abril de 2015

Ref: Solicitud de Excepción al C.P.U.

Secc. B – Mzo, 101 – Parcela 5

Sres.

Concejo Deliberante

Ciudad de Ushuaia

S / D

De mi mayor consideración:

Me dirijo a Uds. a efectos de solicitar la excepción al C.P.U. en cuanto al retiro contrafrontal exigido en el mismo según plano Visado el 14 de Junio del 2014 del cual se adjunta fotocopia.

Motiva la presente contar con la habilitación definitiva del Comercio de mi propiedad, denominada "SebaPlast", única entrada económica que poseo y que cuenta con habilitación provisoria desde Junio del 2014, otorgada por Industria y Comercio de la Municipalidad de Ushuaia, previas inspecciones correspondientes y contando con todo lo solicitado para la habilitación antes mencionada.

Además quisiera destacar que somos la Primer Sucursal de una Empresa muy conocida en el País y del Mundo que se llama Shiny Cars, dedicada a la Estética Vehicular, esta Empresa tiene un espacio en el Programa Televisivo en "El Garage TV" que a su vez vino a Ushuaia a filmar un Especial "Tierra del Fuego", donde se hicieron reportajes, notas, exteriores para mostrar la Belleza de nuestra Ciudad, visitaron, el AeroClub, Puerto y Trencito del Fin del Mundo. Todo este material también puede ser visto en [www.youtube.com](http://www.youtube.com). Además hacemos capacitaciones con respecto a nuestro rubro y formamos futuras salidas laborales en Ushuaia como en Río Grande. Solicito a vuestro honorable Concejo ayuda con respecto a esta excepción ya que mi Familia como así también muchas personas que compran productos en mi Local dependen de nosotros para seguir trabajando y sostener a sus familias.

Adjunto documentación que posee mi Local:

- Memoria descriptiva del Local Comercial
- Copia de plano visado por la Municipalidad
- Fotocopia de Informe Final de Bomberos
- Fotocopia de Habilitación Comercial
- Fotocopia de Inscripciones de Autónomos, DGR, DGI

Sin otro particular saludo a Uds. muy atte.

  
César Bravo  
DNI 18.802.072  
Titular de SebaPlast  
02901-1564-0522



# M.M.O. Nilda Graciela GARRIDO

Mat. Profesional CPIC: 3683 – Mat. Municipal RCP: 125  
Tekenika N° 170 – Depto "A" - Cel: 1560 4103

## MEMORIA DESCRIPTIVA

Ubicación: Sección B – Macizo 101 – Parcela 5

Domicilio de la obra: Juan Domingo Perón sur Casa N° 118 – B° San Salvador - Ushuaia

Propietario: Lidia B. Bravo Morales

### Indicadores Urbanísticos:

Zonificación: R2

Parcela mínima: Frente: 12,00 m – Superficie: 360,00 m<sup>2</sup>

Retiros: Frontal: 3,00 m - Lateral: no - Contrafrente: 4,00 m (s/cap.V Espacio Libre Macizo)

DN: 600 Hab/Ha - DU: 300 Hab/Ha - FOS: 0.60 / 0.28 - FOT: 1.20 / 0.28

Parcela de 17,03 metros de frente – Superficie: 527,68 m<sup>2</sup>

Plano de empadronamiento visado el 16 de junio de 2014

La parcela consta de una vivienda familiar con entrada por la calle Juan D, Perón y un local comercial en el contrafrente del terreno con acceso por la calle Rafaela Ishton, ambas construcciones están ejecutadas en planta baja.

La vivienda está materializada en construcción tradicional, mientras que el comercio está montado sobre contrapiso de H°A° con muros exteriores en estructura metálica, placa cementicia exterior, aislaciones intermedias e interior terminado en placas de OSB. A excepción del muro que da hacia el eje divisorio de predios, las demás muros exteriores están revestidas sobre las placas cementicias, con chapa undulada. La cubierta de techos se ejecutó con chapa ondulada con sectores de chapa translúcida. Los pisos son cerámicos salvo en garaje y depósito en donde se concretaron de cemento alisado.

Todas las medidas internas de los locales de esta última construcción (comercio) cumplen con las reglamentaciones vigentes. Se ha excedido el porcentaje permitido según código para el uso del contrafrente teniendo en cuenta lo reglado por el C.P.U.

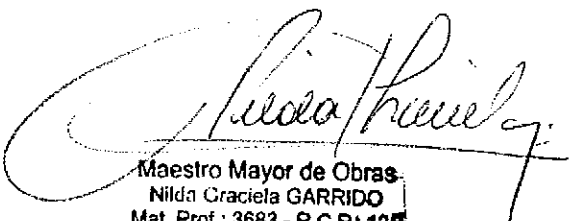

Maestro Mayor de Obras  
Nilda Graciela GARRIDO  
Mat. Prof.: 3683 - R.C.P.: 125

NOMENCLATURA CATASTRAL:

SECCIÓN

B

MACIZO

101

PARCELA

25

PLANO Nº

11

PLANO DE OBRA: EMPADRONAMIENTO

USO PREDOMINANTE: VIVIENDA UNIFAMILIAR Y COMERCIO



PROPIEDAD DE:

LIDIA B. BRAVO MORALES

DOMICILIO: J.D. PERÓN SUR CASA Nº 118 - Bº SAN SALVADOR - USHUAIA

PLANO DE: ARQUITECTURA

ESC: 1:100/200/50

ZONIFICACIÓN:

R2

D.U.: 300hab/Ha

D.N.: 600hab/Ha

FOS: 0.60 / 0.28

FOT: 1.20 / 0.28

PROPIETARIO:

LIDIA B. BRAVO MORALES -

FIRMA:

DOMIC:

J. D. PERÓN SUR CASA Nº 118 - Bº SAN SALVADOR - USHUAIA

CROQUIS DE LOCALIZACIÓN:

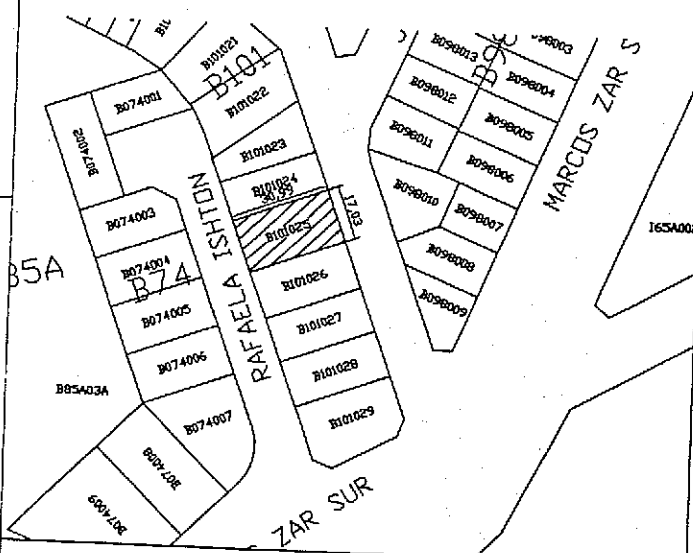

INFORMANTE TÉCNICO

M.M.O. NILDA GRACIELA GARRIDO  
MAT. PROF. Nº 3683 - R. C. P. Nº 125  
TEKENIKA Nº 170 - USHUAIA

SUPERFICIE APROBADA: 70,56 m2  
SUPERF A EMPADRONAR: 79,35 m2  
SUPERFICIE TOTAL: 149,91 m2  
SUP. DEL TERRENO: 527,68 m2  
SUP. LIBRE: 477,77 m2

La aprobación de los planos no exime de la obligación de poseer permiso de habilitación

NO CUPLA ART. 110.4.2.4.2 C.P.U.

LETRA ANTIRREGLEMENTARIA

VISADO

16 JUN 2016

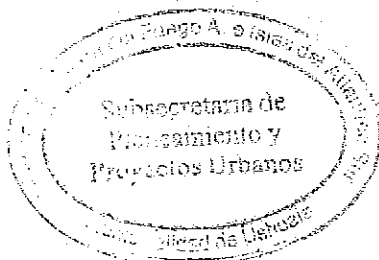

ALEJANDRO ARGUELLES  
ARQUITECTO

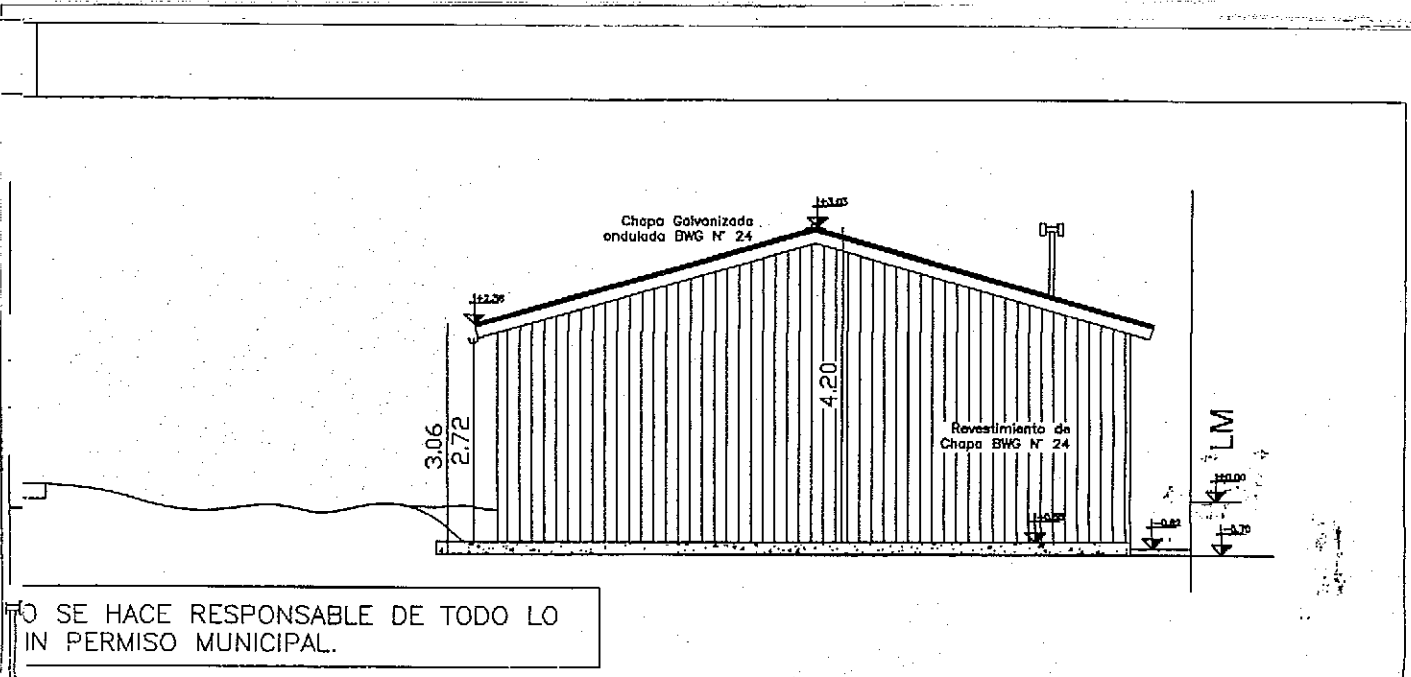

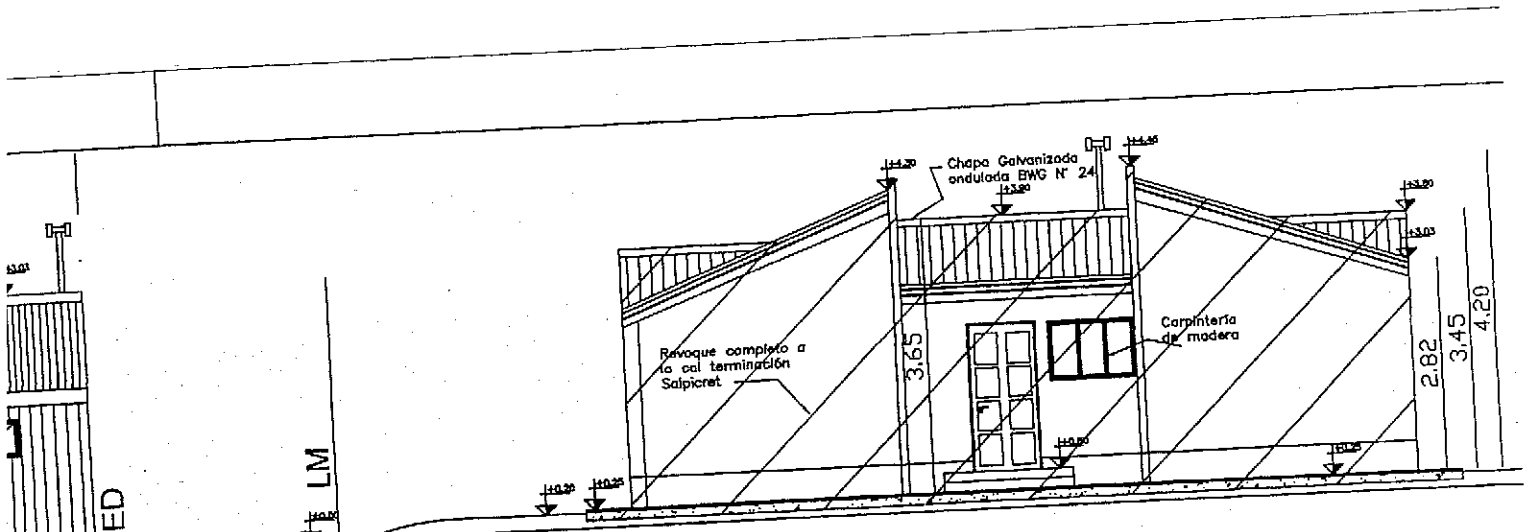

**VISTA LATERAL** ESC.: 1.100

EL PROPIETARI  
CONSTRUIDO S

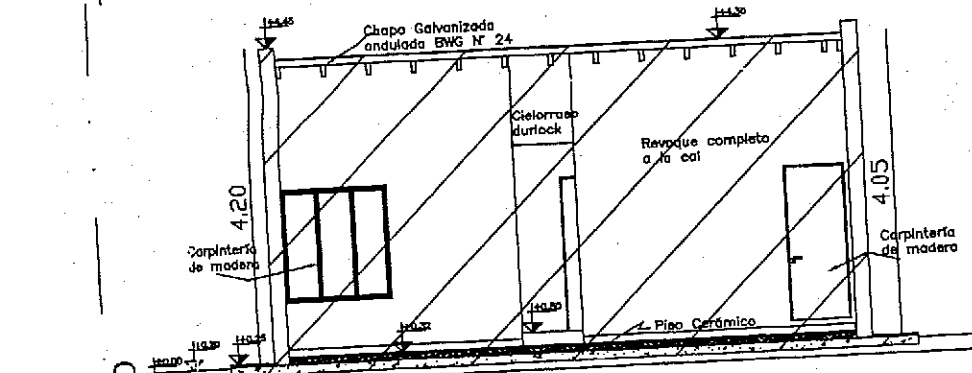

**CORTE 1-1** ESC.: 1.100

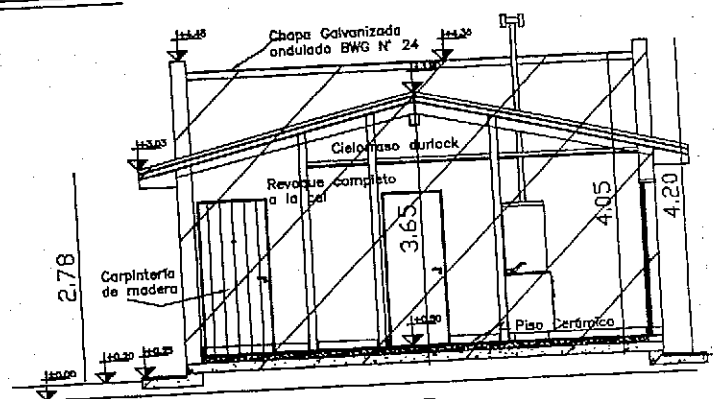

**CORTE 2-2** ESC.: 1.100

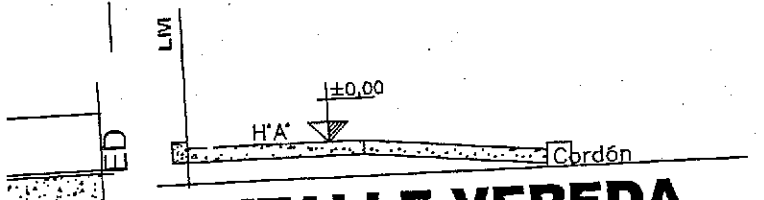

**DETALLE VEREDA MUNICIPAL - CORTE**  
ESC.: 1:50

**Y VENTILACION**

VENTILACION				OBSERVACION
PROY	COEF	REQ	PROY	
---	---	---	---	
1.44	1/3	0.29	0.70	
1.44	1/3	0.43	0.43	
1.24	2/3	0.35	0.60	
---	---	0.35	0.40	Ventilación forzada p/conducto Art. 8.12.1 y 8.12.2
---	---	---	---	
1.44	1/3	0.24	0.70	
1.44	1/3	0.24	0.70	
3.20	1/3	0.80	1.05	

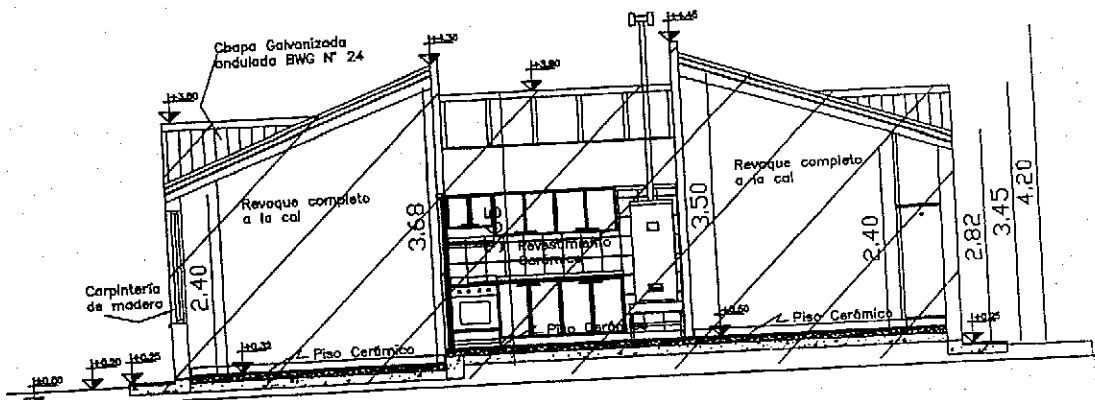

**CORTE 3-3** ESC.: 1.100

Chapa Galvanizada ondulada BWG N° 24

Chapa Traclúcida

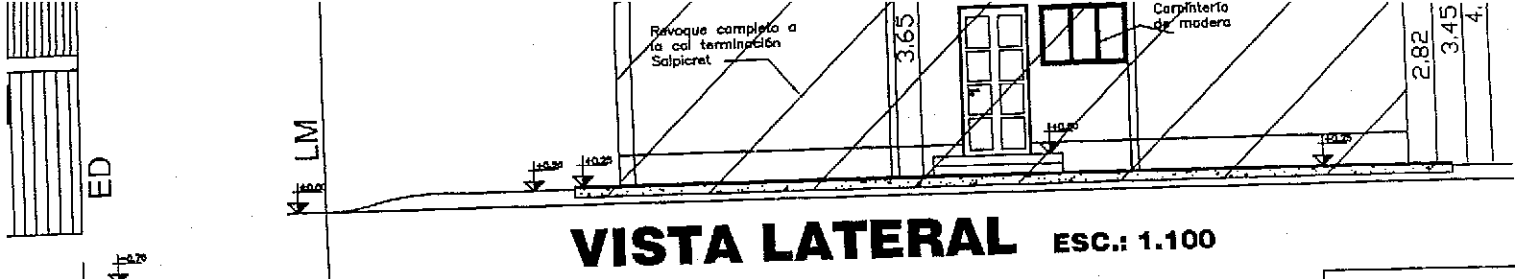

**VISTA LATERAL ESC.: 1.100**

EL PROPIETARIO  
CONSTRUIDO S

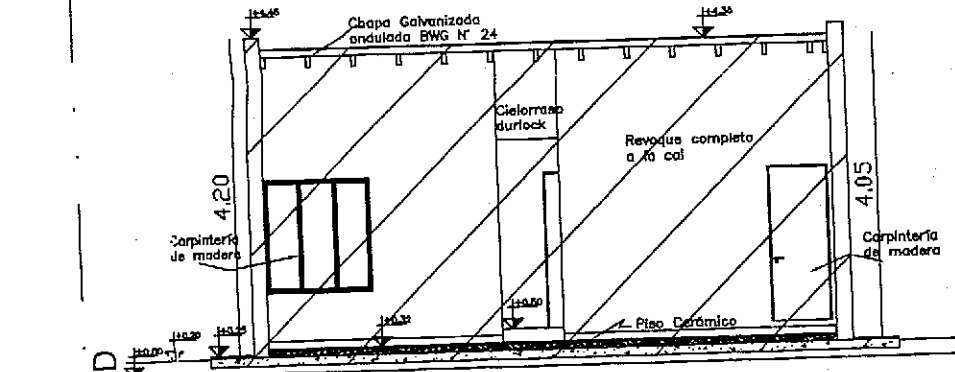

**CORTE 1-1 ESC.: 1.100**

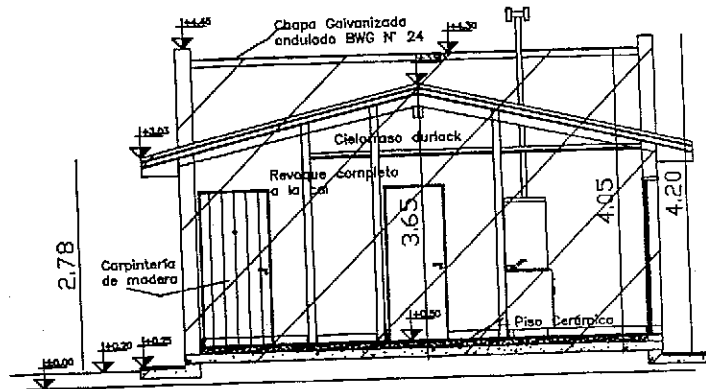

**CORTE 2-2 ESC.: 1.100**

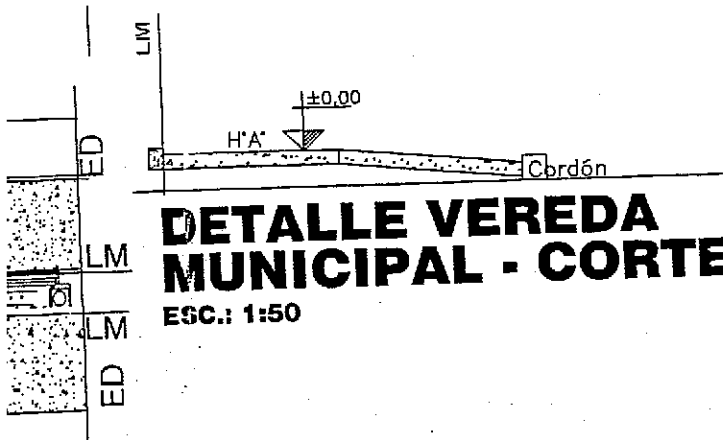

**DETALLE VEREDA MUNICIPAL - CORTE**

ESC.: 1:50

**VENTILACION**

TY	VENTILACION			OBSERVACION
	COEF	REQ	PRDY	
44	1/3	0.29	0.70	
44	1/3	0.43	0.43	
24	2/3	0.35	0.60	
		0.35	0.40	Ventilaci6n forzada p/conducto Art. B.12.1 y B.12.2
44	1/3	0.24	0.70	
44	1/3	0.24	0.70	
.20	1/3	0.80	1.05	
.42		0.35	0.42	
.42		0.35	0.42	
.40			0.70	
.97			1.40	

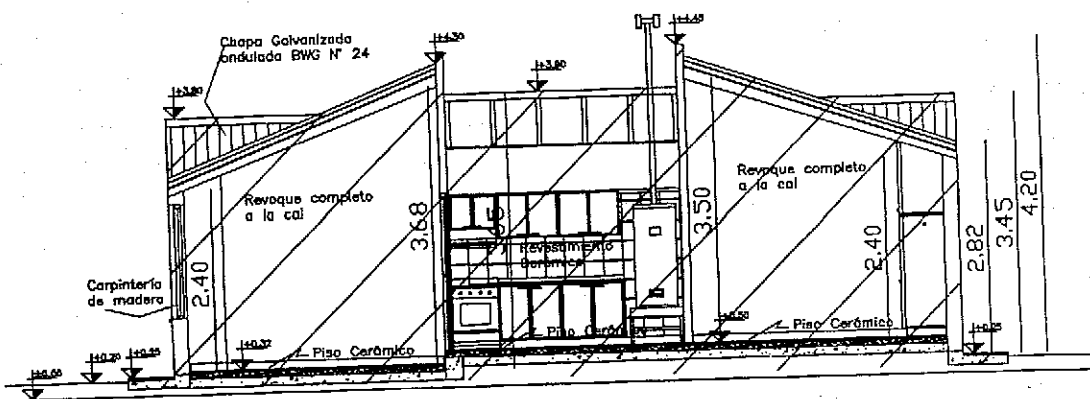

**CORTE 3-3 ESC.: 1.100**

de madera.	OBSERVACIONES
Esmalte sintético en carpinteria metálica	

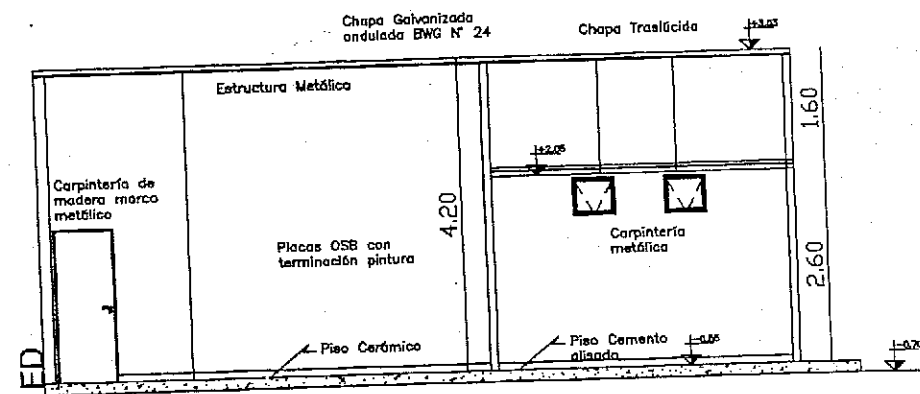

**Corte 4-4 ESC.: 1.100**

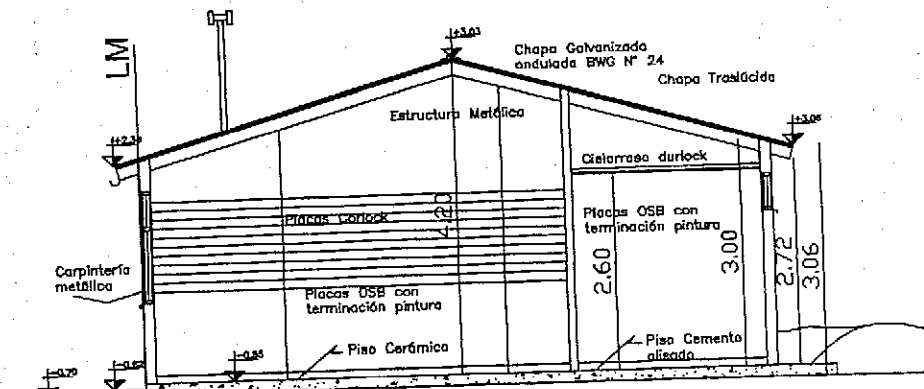

**Corte 5-5 ESC.: 1.100**



# VISTA FRENTE ESC.: 1.100

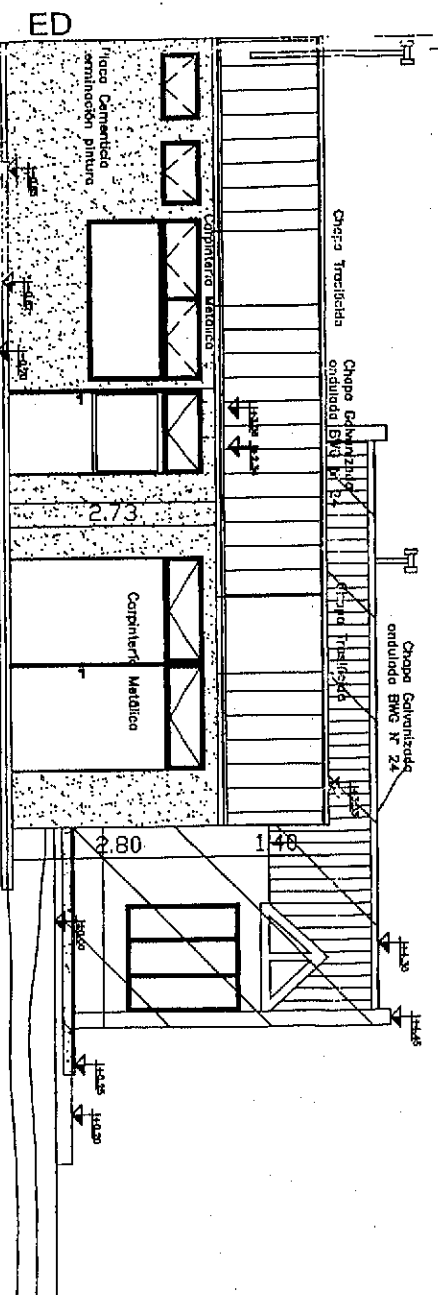

## Vista sobre Rafaela Ishoton Esc.: 1.100 PLANTA VEREDA MUNICIPAL CALLE RAFAELA ISHTON

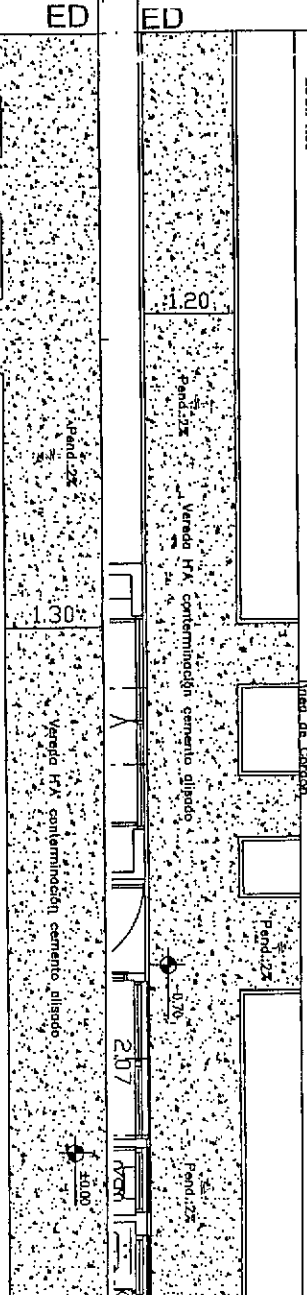

### RFICIES

RFICIE 2  
15 m2

### DETALLE VEREDA MUNICIPAL

**SUPERFICIE APROBADA:  
SUPERF A EMPADRONAR:  
SUPERFICIE TOTAL:  
SUP. DEL TERRENO:  
SUP. LIBRE:**

**70,56 m2  
79,35 m2  
149,91 m2  
527,68 m2  
477,77 m2**

F.O.S.: 0,60 / 0,28 F.O.T.: 1,20 / 0,28

### ILUMINACION Y VI

LOCAL	DESIGNACION	AREA m2	ILUMINACION		
			COEF	REQ	PROY COEF
1	HALL FRIO	2,39	---	---	---
2	ESTAR	9,50	1/10	0,95	1,44 1/3
3	COMEDOR	14,43	1/10	1,44	1,44 1/3
4	COCINA	5,94	---	0,50	1,24 2/3
5	BANO	3,11	---	---	---
6	PASO	2,44	---	---	---
7	DORMITORIO	8,12	1/10	0,81	1,44 1/3
8	DORMITORIO	8,12	1/10	0,81	1,44 1/3
9	LOCAL	24,00	1/10	2,40	3,20 1/3
10	TOILETTE	1,44	---	---	0,42
11	KITCHENETTE	1,92	---	---	0,42
12	DEPOSITO	13,62	---	---	1,40
13	GARAGE	29,70	---	---	1,97

### LOCALES

MUROS	TECHO	PISOS	ZÓCALOS	CIELOS	CARPINT	REVESTIMIENTOS	PINTURAS
Interior de bloques a=0.10m	Lana de vidrio 1" + Polietileno 200 mic. Chapa H'G'N°24 acanalada prepintada	Cerámico 30x30cm	Cerámico 8x16cm	Madera siguiendo la pendiente del techo	de Madera	Placa multilaminada barnizada.	Impregnante protector para madera tipo CETOL en carpintería de madera, contramarcos exteriores y remate de zócalo inferior exterior
Exterior de estructura metálica, placa cementicia exterior aislaciones. placa OSB interior.	Lana de vidrio 1" + Polietileno 200 mic. Chapa H'G'N°24 acanalada común	Cerámico 8x16cm	Cerámico 10x30cm	Durlock 9mm	Metálica	Madera de la zona como contramarcos terminación superior de zócalo de piedra inferior en exterior	Látex p/interiores en muros y cielorrasos de durlock
Exterior de estructura metálica, revest. exterior de chapa, aislaciones. placa OSB interior.	Sector medio de chapa traslúcida	cemento alisado	Cerámico 8x16cm	de Madera	Metálica	Zócalo exterior inferior salpicado impermeable	Látex p/exteriores en revestimiento de placa cementicia
Interior de placas OSB sobre estructura metálica y perfiles tipo Durlock		Cerámico 10x30cm	madera			Cerámico esmaltado 20x20cm	Barniz p/cielorrasos de madera.
						Tipo Corlock	Esmalte sintético en carpintería metálica



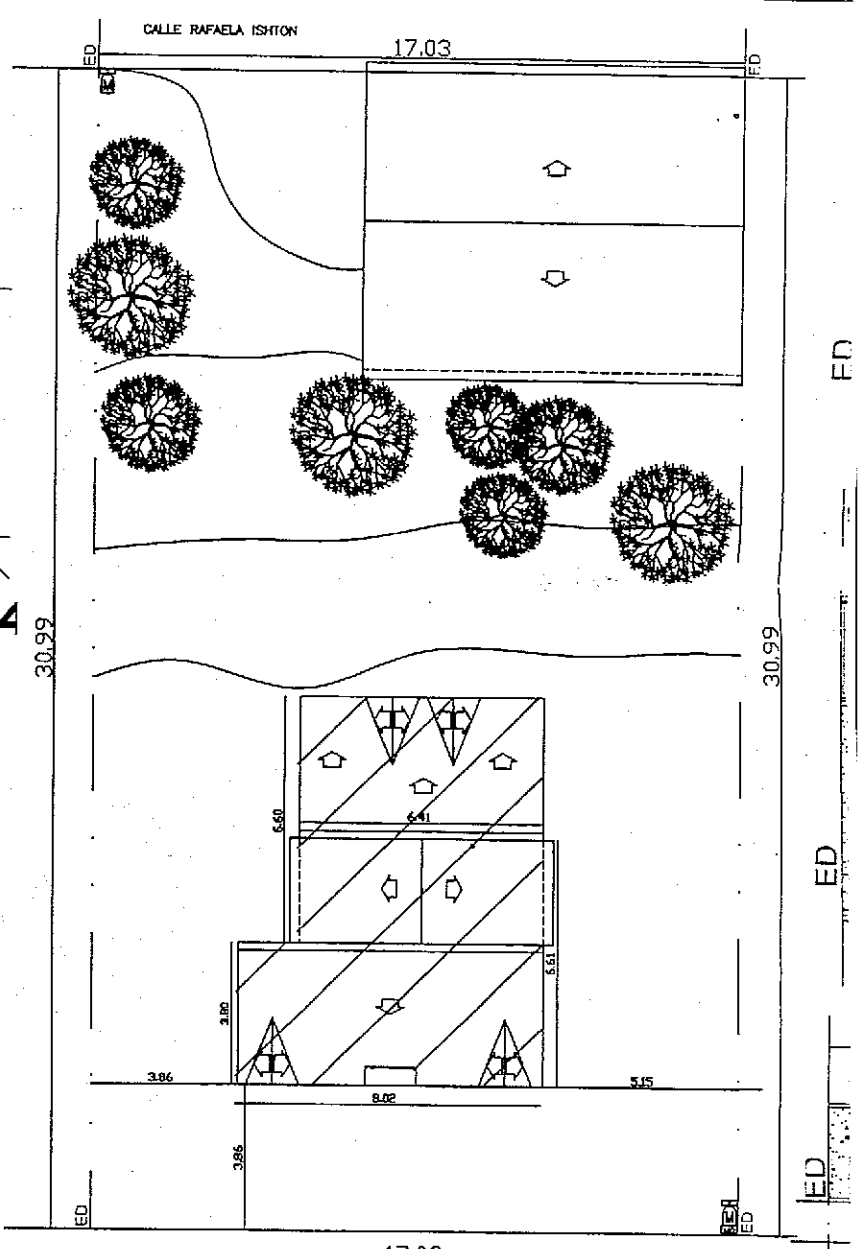
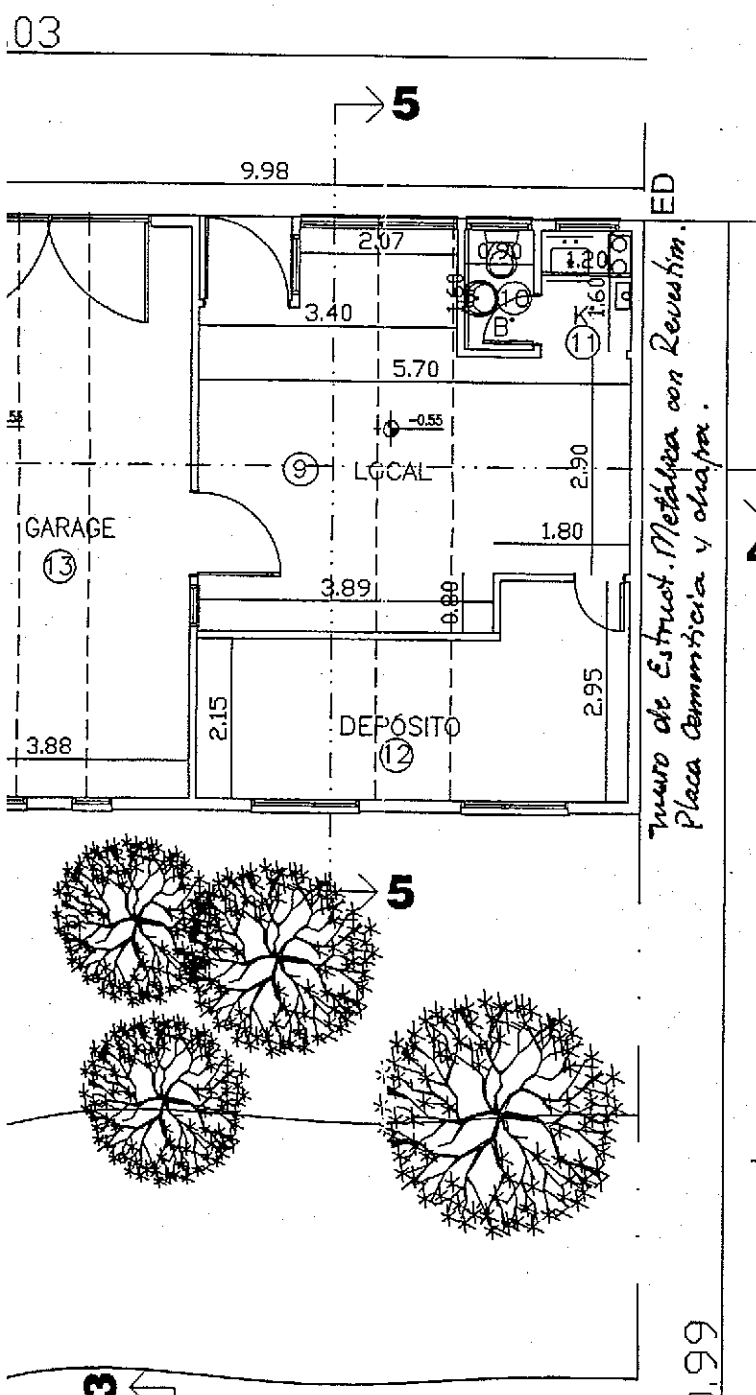

**PLANTA DE TECHOS**  
 ESC.: 1:200

**BALANCE DE SUPERFICIES**  
 ESC.: 1:200

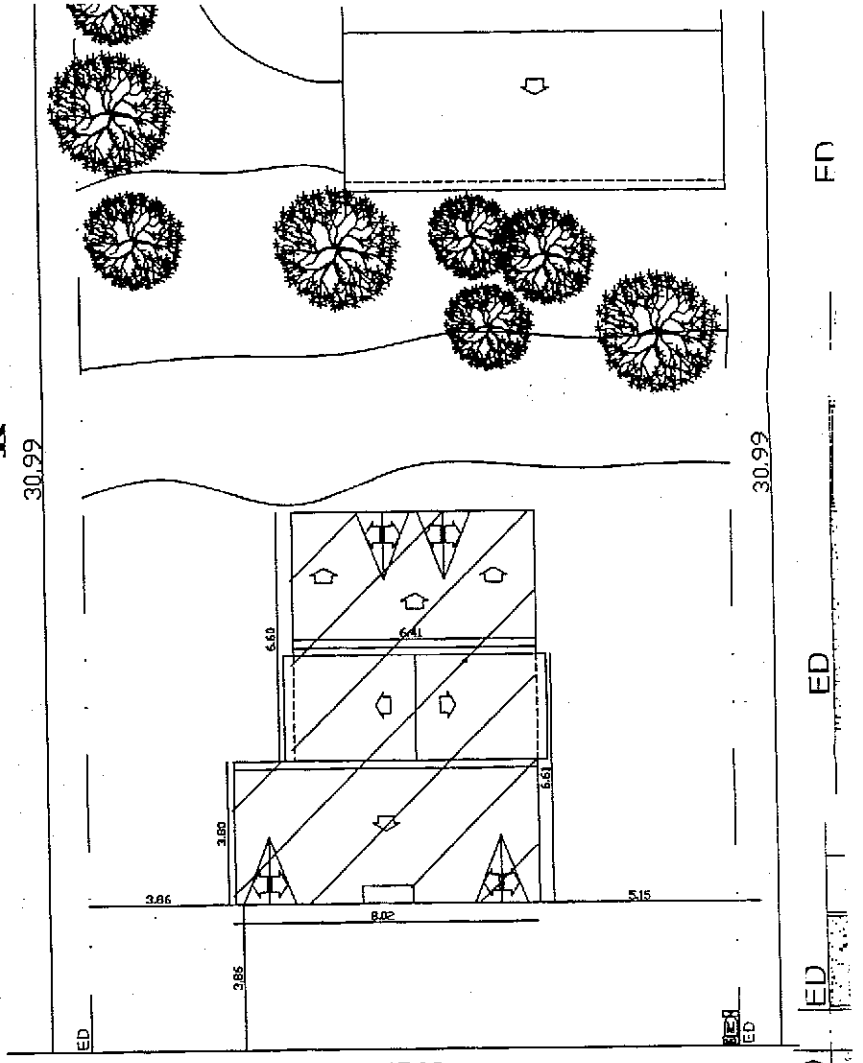
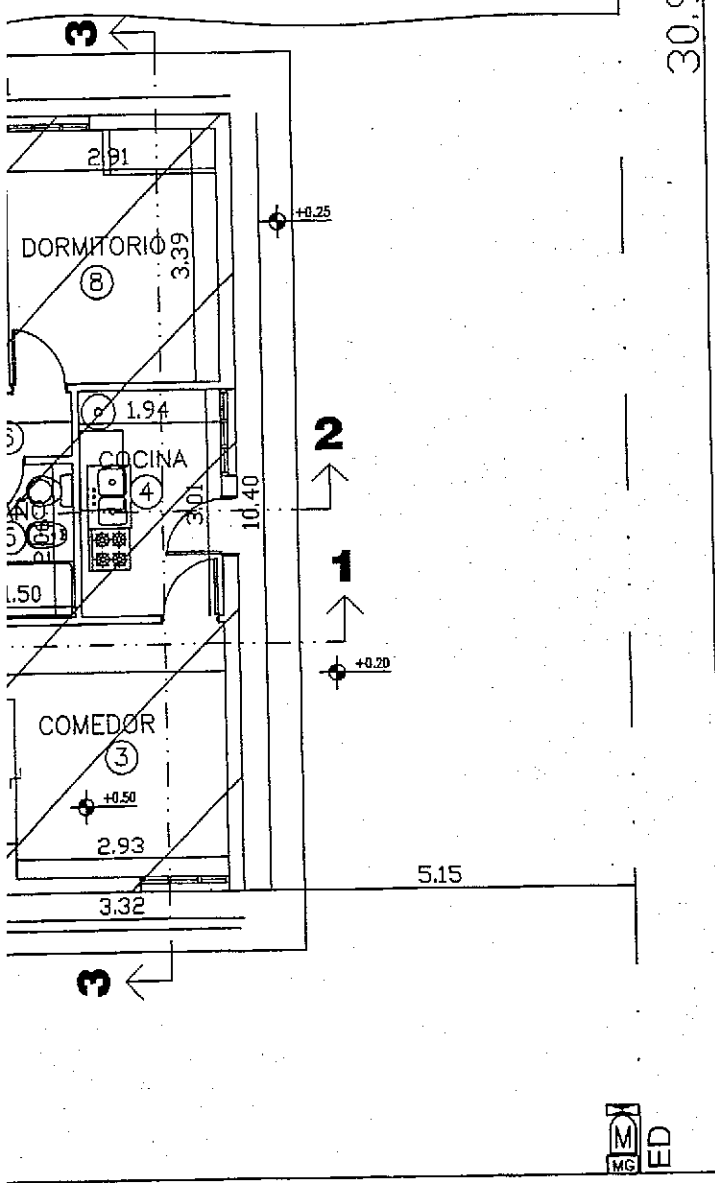
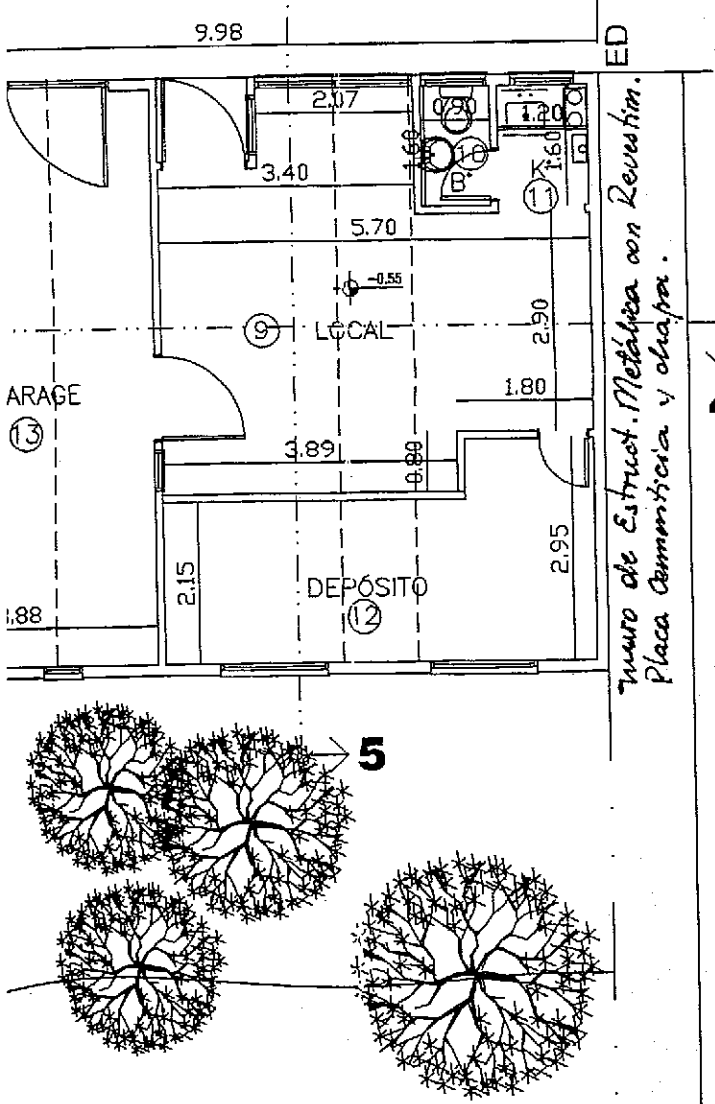

CALLE J. D. PERÓN SUR  
**PLANTA DE TECHOS**  
 ESC.: 1:200

**BALANCE DE SUPERFICIES**  
 ESC.: 1:200

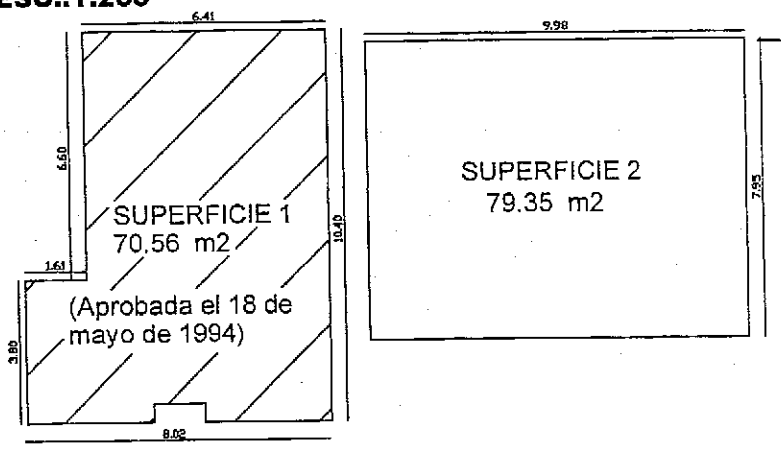

**PLANILLA DE LOCALES**

Nº LOCAL	DESIGNACION	AREA m2	CONTRAPISO		MUROS			
			Contrapiso de H. A. s/terreno natural		Exterior de bloques e=0.20m	Interior de bloques e=0.10m	Exterior de estructura metálica placa cerámica exterior instalaciones. placa OSB interior.	Exterior de estructura metálica, revest. exterior de chapa, instalaciones. placa OSB interior.
1	HALL FRIO	2.39	●		●	●		
2	ESTAR	9.50	●		●	●		
3	COMEDOR	14.43	●		●	●		
4	COCINA	5.94	●		●	●		
5	BAÑO	3.11	●			●		
6	PASO	2.44	●			●		
7	DORMITORIO	8.12	●		●	●		
8	DORMITORIO	8.12	●		●	●		
9	LOCAL	24.00	●				●	●
10	TOILETTE	1.44	●				●	●
11	KITCHENETTE	1.92	●				●	●
12	DEPOSITO	13.62	●				●	●
13	GARAGE	29.70	●				●	●

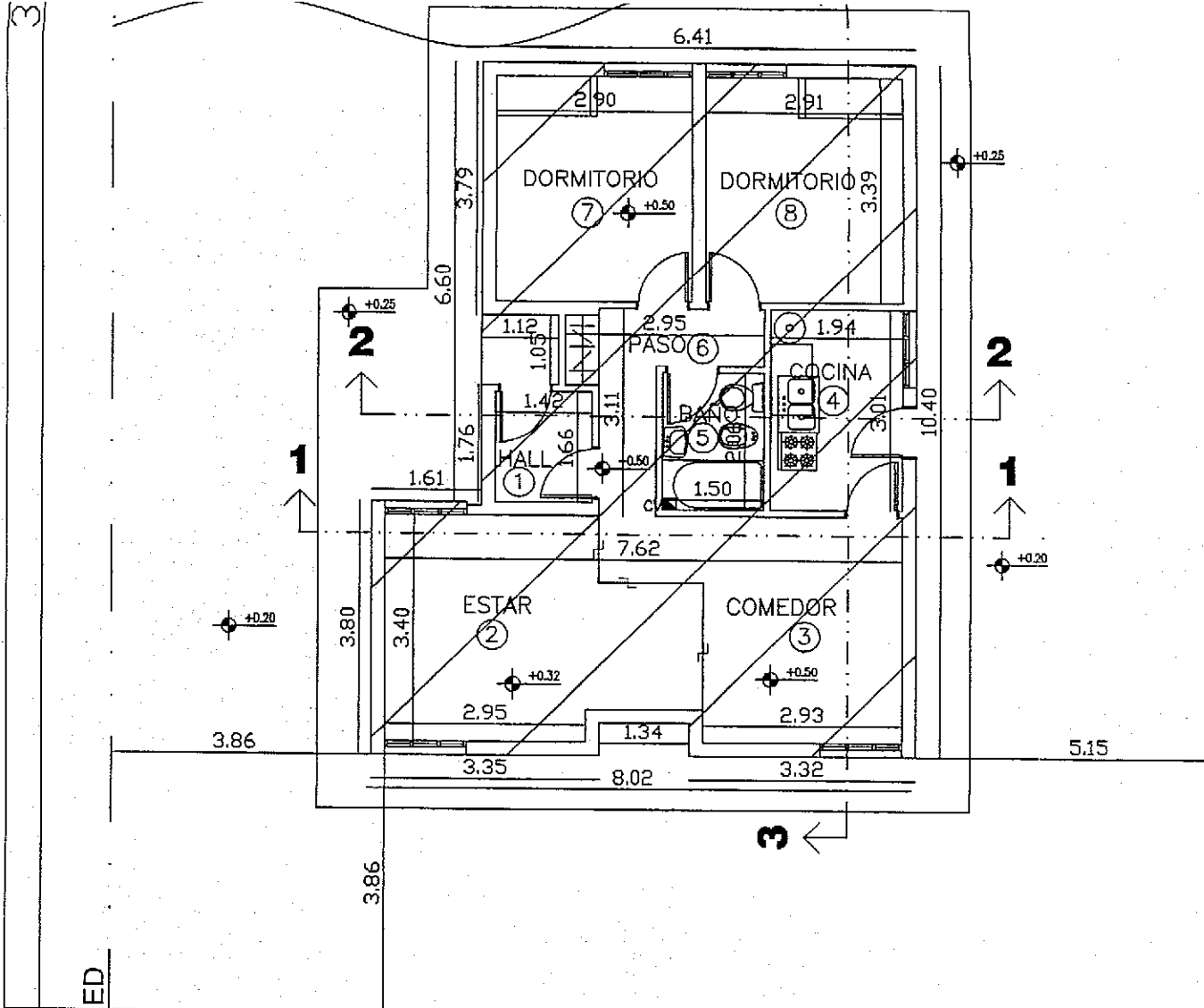

ED

±0.00

17.03

**PLANTA BAJA**  
 ESC.: 1.100

CALLE J. D. PERÓN SUR

17.03

CALLE RAFAELA ISHTON

ED

M

9.98

5

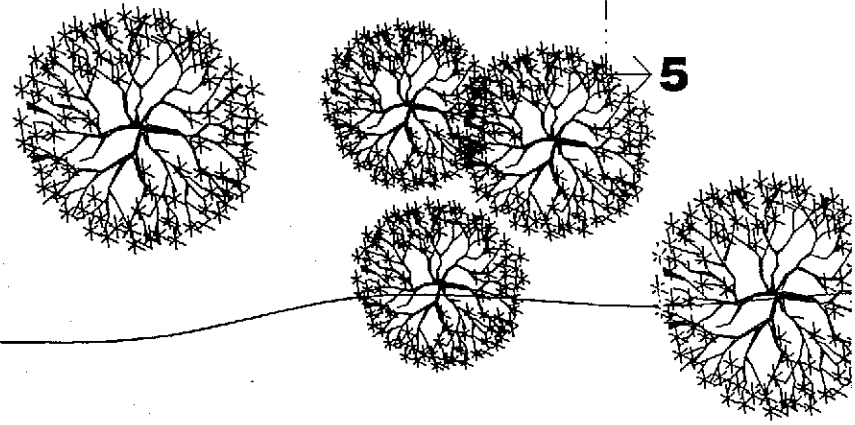
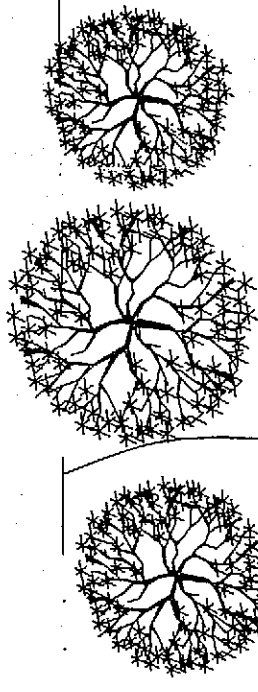

4

5

30.99

3

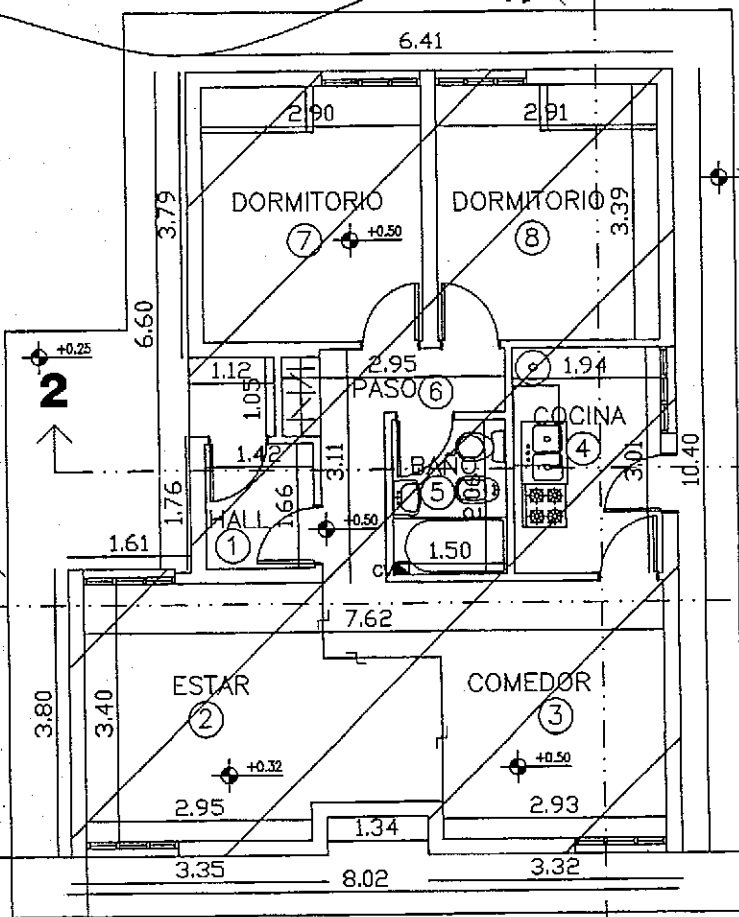

1

2

2

1

3

ED



POLICÍA DE LA PROVINCIA DE TIERRA DEL FUEGO  
ANTÁRTIDA E ISLAS DEL ATLÁNTICO SUR

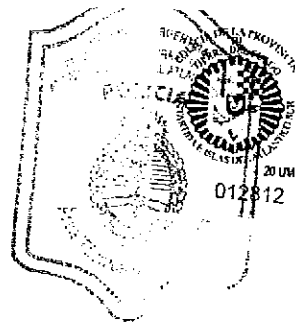

POLICÍA DE LA PROVINCIA DE TIERRA DEL FUEGO,  
ANTÁRTIDA E ISLAS DEL ATLÁNTICO SUR

"INFORME FINAL - DE PREVENCIÓN DE INCENDIOS - N° 536/11 - A.T.B & B."

DATOS ESPECÍFICOS			
Propietario:	Lidia B. BRAVO MORALES - G. ZUNIGA.		
Responsable:	César Enrique BRAVO.		
Rubro:	Repuestos y Accesor. P/El Automotor - "Sebaplast Car's Shop".		
Ubicación:	Calle Rafaela Ishton N° 867- Ushuaia.		
Sup. Del Terreno:	527,68 Mts <sup>2</sup> .		
Sup. A Habilitar:	79,35 Mts <sup>2</sup> . Aproximadamente.		
Sección:	"B"	Macizo:	"101"
		Parcela:	"25"

**DATOS COMPLEMENTARIOS:**

En referencia a dicho establecimiento, al momento de la inspección realizada, se constató el Sistema de Prevención de Siniestros, ajustado a la normativa en vigencia, cumpliendo con aquellas condiciones exigidas por la Ley Nacional N° 19.587, y su Decreto Reglamentario N° 351/79, referida de la Medicina Higiene y Seguridad en el Ámbito Laboral.

Con el fin de arribar/mantener un adecuado nivel de Prevención de Siniestros, se recomienda a través del presente informe, lo siguiente:

**RECOMENDACIONES REALIZADAS A LOS EFECTOS DE LA PREVENCIÓN INCENDIOS:**

De la actitud que se adopte frente a la prevención, dependerá que el riesgo disminuya; para ello deben tenerse presente, entre otras, las presentes medidas preventivas:

- REALIZAR PERIÓDICAMENTE REVISIONES DE LAS INSTALACIONES ELÉCTRICAS.
- OBSERVAR LA EXISTENCIA DE CABLES RECALENTADOS O QUEMADOS, PELADOS, ENCHUFES ROTOS, CONEXIONES QUE DESPRENDAN MALOS OLORES, ETC.
- SUPRIMIR LOS CONDUCTORES QUE NO ESTÉN PROTEGIDOS O EMPOTRADOS.
- EVITAR EL USO SIMULTÁNEO DE EQUIPOS ELÉCTRICOS MEDIANTE TOMACORRIENTES MÚLTIPLES.
- RETIRAR LAS CORTINAS Y MATERIALES COMBUSTIBLES SITUADOS JUNTO A LOS ENCHUFES Y EQUIPOS ELÉCTRICOS.
- AL FIN DE LA JORNADA, DESENCHUFAR AQUELLOS EQUIPOS QUE NO DEBAN ESTAR PERMANENTEMENTE CONECTADOS.
- SUBSANAR CUALQUIER ANOMALÍA QUE SE PRODUZCA EN EL SISTEMA ELÉCTRICO.
- NO ACUMULAR BASURA Y DESPERDICIOS EN LOS PUNTOS QUE SE PRESTEN A GENERAR INCENDIOS.
- NO ALMACENAR MATERIALES COMBUSTIBLES COMO REVISTAS, PAPELES, PERIÓDICOS O TPAOS CON RESTOS DE PINTURA O ACEITE, ETC.
- REVISAR PERIÓDICAMENTE LAS CALDERAS DE CALEFACCIÓN Y CALENTADORES DE AGUA.



Provincia de Tierra del Fuego,  
Antártida e Islas del Atlántico Sur  
= República Argentina =  
Municipalidad de Ushuaia

"Donar Organos es Donar Vida"  
"1904 - 2014. 110 años de Presencia Ininterrumpida en la Antártida Argentina"  
"2014 - Año de Homenaje al Almirante Guillermo Brown, en el Bicentenario del Combate Naval de Montevideo"

## Autorización D.C. e I. N° 1640/2014.-

La Municipalidad de Ushuaia a través de la Dirección de Comercio e Industria, **AUTORIZA** a partir del día de la fecha al señor **Cesar Enrique BRAVO BRAVO**, D.N.I. N° 18.802.072, para explotar comercialmente el local sito en calle **Rafaela Ishton N° 867**, de esta localidad, en el rubro: **"VENTA DE REPUESTOS Y ACCESORIOS PARA AUTOMORES Y SUS MOTORES"**, C.A.E.U.: D.11.05, con una superficie de **77,00 m<sup>2</sup>**, cuyo expediente se encuentra registrado con el N° **4209/2014**.

Se expide la presente a solicitud de la parte interesada, quien deberá previo al vencimiento, cumplimentar los requisitos aducidos, caso contrario deberá cesar en su actividad. Queda por la presente debidamente notificado y toma conocimiento que ante el incumplimiento de lo indicado en esta, la Municipalidad procederá a la baja del padrón comercial, debiendo el titular cumplimentar lo dispuesto en el artículo 108° de la Ordenanza Fiscal en vigencia.

En la ciudad de Ushuaia, Provincia de Tierra del Fuego, Antártida e Islas del Atlántico Sur, a los 29 días del mes de Diciembre de 2014.-

### Requisitos a Presentar :

- SI \* Certificado de Uso Conforme (Dirección de Obras Privadas. Arturo Coronado N° 486 1° Piso).
- SI \* Libre Deuda de Rentas Municipal sobre Tasa a la Act. Comercial (Arturo Coronado N° 486 P. Baja).
- SI \* Libre Deuda del Juzgado Municipal de Faltas (25 De Mayo N° 151).

**OTROS: POR C.U.C. DEFINITIVO. -**

**VENCE EL DIA: 30/06/2015.-**



M.M.O. Claudio Nuñez Olivera  
Director  
Dirección de Comercio e Industria  
Municipalidad de Ushuaia

"Las Islas Malvinas, Georgias y Sándwich del Sur, son y serán Argentinas"



*Presidencia de Justicia, Autárquica  
e Islas del Atlántico Sur  
República Argentina*

SUBSECRETARÍA DE COMERCIO INTERIOR Y ESTADÍSTICA  
SUBDIRECCIÓN GENERAL DE COMERCIO USHUAIA

## **CERTIFICADO DE INSCRIPCIÓN**

REGISTRO PERMANENTE DE ACTIVIDADES COMERCIALES  
DECRETO 887-81 - RES. N° 1396/06

**EL SR. CESAR ENRIQUE BRAVO BRAVO**

**C.U.I.T. N° 20-18802072-1**

**DENOMINACIÓN:**

**“ SEBAPLAST CAR'S SHOP ”**

**DOMICILIO COMERCIAL: RAFAELA ISHTON N° 867**

**N° DE INSCRIPCIÓN: 6013**

<b>RUBRO</b>	<b>CÓDIGO</b>
<b>REPUESTOS DEL AUTOMOTOR.</b> Venta de Accesorios. Servicio de Limpieza de Tapizados. Ploteo.	<b>G - 503290</b>

Se ha inscripto en el **REGISTRO PERMANENTE DE ACTIVIDADES COMERCIALES**, Subdirección General de Comercio, Ushuaia el 13 de Diciembre de 2011.

*[Firma]*  
[Firma]

**EXHIBASE EN EL LOCAL COMERCIAL**

**AFIP AFIP AFIP AFIP AFIP AFIP AFIP AFIP AFIP AFIP**

**AFIP**  
 ADMINISTRACION FEDERAL  
 DE INGRESOS PUBLICOS

ADMINISTRACION FEDERAL DE INGRESOS PUBLICOS  
**CONSTANCIA DE INSCRIPCION**

CUIT: 20-18802072-1  
**BRAVO BRAVO CESAR ENRIQUE**

**IMPUESTO/REGIMEN REGISTRADO Y FECHA DE ALTA**

GANANCIAS PERSONAS FISICAS	12-2010
IVA	12-2010
REG. TRAB. AUTONOMO Categoria T3 Cat I Ingresos hasta \$25.000	12-2010
*****	

Esta constancia no da cuenta de la inscripción en el Impuesto sobre los Bienes Personales ni del Impuesto Exteriorización - Ley 26476, la cual de corresponder deberá solicitarse en la Dependencia donde se encuentra inscripto.

Actividad principal: 503290 (F-150) Fecha de inicio: 11/2010  
 Actividad secundaria(s) :  
 Mes de cierre ejercicio comercial: 12

**Domicilio Fiscal**

HOLL HOLL 1875 Piso:ALTA  
 USHUAIA  
 9410-TIERRA DEL FUEGO

**Dependencia donde se encuentra inscripto**

AGENCIA USHUAIA  
 SAN MARTIN 1684  
 9410 TIERRA DEL FUEGO

Vigencia de la presente constancia: 04-11-2010 a 03-05-2011  
 106208276185

Hora 12:33:30 Verificador

**AFIP AFIP AFIP AFIP AFIP AFIP AFIP AFIP AFIP AFIP**

Los datos contenidos en la presente constancia deberán ser validados por el receptor de la misma, en la página institucional de esta Administración Federal ( <http://www.afip.gov.ar> )





Provincia de Tierra del Fuego,  
Antártida e Islas del Atlántico Sur  
DIRECCIÓN GENERAL DE RENTAS

# DDJJ - 01

## DECLARACION JURADA DE NOVEDADES

999- **434592-3**  
(1) - N.I.B.

**04 NOV 2010**  
(2) - Fecha

Sociedad de:  
 INSCRIPCIÓN  
 MODIFICACIÓN  
 CESA ACTIVIDAD

Declaro que los datos consignados en este formulario son correctos y completos, y que esta declaración jurada se ha confeccionado utilizando el software aplicativo aprobado y entregado por la Dirección General de Rentas de la Provincia de Tierra del Fuego, Antártida e Islas del Atlántico Sur, sin omitir ni falsear dato alguno que deba contener siendo fiel expresión de la verdad.

*Bravo Cesar Enrique*  
**BRAVO CESAR**  
Firma y Aclaración  
En carácter de: **TITULAR**

### (3) Datos personales o de la Sociedad

Nº C.U.I.	Avenida y Número / Pasaje / Calle	Nº Inscripción C.U.I.	Teléfono	Correo Electrónico
20-18802072-1	<b>BRAVO BRAVO CESAR ENRIQUE</b>		430377	cesbra@speedy.com.ar
Dirección Postal		Localidad		Código Postal
HOL HOL Nº 1875 Piso 1		Ushuaia		9410

### (4) Naturaleza Jurídica

Forma	Nº Inscripción R.P.C. al G.J.	Fecha Inscripción	Expiración en Años	Fecha Cierre Ejercicio
110 Unipersonal				31/12

### (5) Establecimientos / Sucursales

Establecimiento/Sucursal 1					Establecimiento/Sucursal 2						
Nombre de Fantasia					Nombre de Fantasia						
<b>SESA PLAST</b>											
Dirección					Dirección						
HOL HOL 1875 (Ushuaia)											
Actividades					Actividades						
Código	Descripción	Fecha de inicio	Fecha de cese	Código	Descripción	Fecha de inicio	Fecha de cese	Código	Descripción	Fecha de inicio	Fecha de cese
950001	actividades no bien especificadas ni clasificadas en otra	1/12/10									

Establecimiento/Sucursal 3					Establecimiento/Sucursal 4						
Nombre de Fantasia					Nombre de Fantasia						
					<b>PROVINCIA DE TIERRA DEL FUEGO</b> <b>ANTÁRTIDA E ISLAS DEL ATLÁNTICO SUR</b> <b>DIRECCIÓN GENERAL DE RENTAS</b> <b>4 NOV 2010</b> <b>RECIBIDO</b> <b>DON Distrito Ushuaia S</b>						
Dirección					Dirección						
Actividades					Actividades						
Código	Descripción	Fecha de inicio	Fecha de cese	Código	Descripción	Fecha de inicio	Fecha de cese	Código	Descripción	Fecha de inicio	Fecha de cese

### (6) Nómina de responsables de la entidad

Nombre y Apellido	Domicilio completo	Documento (DNI, y M)	Cargos que desempeña	Categoría de la firma	Apellidos
<b>BRAVO BRAVO CESAR ENRIQUE</b>	<b>HOL HOL 1875 1</b>	<b>DNI 18802072</b>	<b>Titular</b>	<b>Titular</b>	<b>Todas</b>

### (7) Observaciones

Observaciones

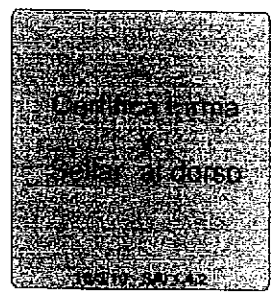

14-01-11 *Bravo Cesar Enrique*