

En Defensa de la Escuela Pública
*Sindicato Unificado de los trabajadores
de la Educación Fueguina*
Personería Gremial Res. M.T.S.S. N° 1644

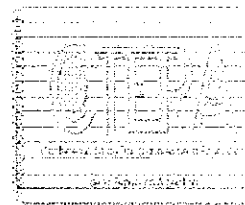

Ushuaia, 15 de Abril de 2015

Nota N° 042/15

LETRA S.U.T.E.F

Sr Presidente del Honorable
Concejo Deliberante
Sr De Marco Damian
S...../.....D

Por medio de la presente, quien suscribe D'Angeli Miguel Ángel, DNI: 21.942949 en carácter de Secretario de Acción Social del SUTEF, solicita a Ud. se trate en la próxima sesión del Concejo Deliberante la autorización del destino del espacio verde Sección Q, Macizo 6A, Parcela 26 del B° Los Alakalufes II con la proyeccion de ser utilizado como plazoleta del barrio, la cual en consenso con los vecinos se decidió que llevara el nombre de Jorge L. Gossi, en homenaje al compañero docente fallecido el pasado año.

Se adjunta a la presente nota.

- Fundamentacion del nombre de la plazoleta
- Firma de vecinos trentistas como aval y solicitud.

Esperando una respuesta favorable, saluda a Ud muy atte

CONCEJO DELIBERANTE USHUAIA	
MESA DE ENTRADA LEGISLATIVA	
ASUNTOS INGRESADOS	
Fecha: 15/04/15	Hs. 12:03
Numero: 289	Fojas: 4
Expte. N°	
Dirigido a:	
Tr. alido:	

D'Angeli Miguel Angel
Secretario Acción Social
Sección Ushuaia
SUTEF

Secretario de Accion Social

CTERA

*Actuemos contra el trabajo infantil a través de la
capacitación y la educación*

CTERA - IPEC.OIT - Programa de Acción N° P.340.02.900.004

Declarado de Interés Educativo - Res. N° 169 del Ministerio de Educación, Ciencia y Tecnología



**FIRMA DE FRENTISTAS DEL PREDIO, EN PROYECTO DE PLAZOLETA
DEL BARRIO LOS ALAKALUFES II**

Los vecinos abajo firmantes queremos manifestar nuestro acuerdo en la utilización del espacio verde que se encuentra ubicado frente a nuestra vivienda destinado a la construcción de una plazoleta.

SECCION: Q MACIZO: 6 A PARCELA 26

APELLIDO Y NOMBRE	D.N.I.	DIRECCIÓN	FIRMA
MUÑOZ HECTOR	22906162	TUCUMAN 4680	
Delfino, Lucas	27.955.900	Teresa Rodriguez 4635	
TURIN MAURICIO	22.661.064	TERCERA PEDRIGNEY 4646	
PERALTA CELIA	17062780	R. FONTANARROSA 2710	
CORDOBA CARLOS	21.686231	TUCUMAN 4745	
BITANA ZUSS	22161032	TUCUMAN 4630	
D'ANGELO M. GÖHL	21.942.948	R. FONTANARROSA 2770	
SOSA DANIEL F.	14413155	TUCUMAN 4735	
SILVIA MUÑOZ	26185359	TUCUMAN 4695	
CADIZERA JUAN	18444022	Teresa Rodriguez 4697	
Mariana Damiani	27147058	Fontanarrosa 2730	
Ceballos José Augusto	28125576	Teresa Rodriguez 4655	
GHELFI, MÓNICA	23054561	TUCUMAN 4660	
Coyra Nestor	20862597	TUCUMAN 4685	
AQUINO Roberto H	24.003444	Fuentealba 4798	

PLAZOLETA “JORGE LUIS GOSSI”

FUNDAMENTACION:

JORGE LUIS GOSSI representa para la docencia de nuestra ciudad un ejemplo de dedicación y entrega. Un maestro que puso su vida al servicio de su profesión, fue durante más de dos décadas el ejemplo de lucha, generosidad y coherencia dentro y fuera del aula, fuimos silenciosos testigos de su militancia en favor de sus alumnos, de su solidaridad sin límites y sin mezquindades de ningún tipo, maestros como el enaltecen la profesión y es un justo y merecido reconocimiento que en un barrio de docentes, exista una plazoleta que lleve su nombre. La vida nos lo arrebató muy prontamente, dejándonos un vacío y privándonos de la luz de su tenacidad y su ingenio, este lugar va ser un espacio donde poder dar un reconocimiento justo a la huella imborrable de nuestro querido compañero.

50

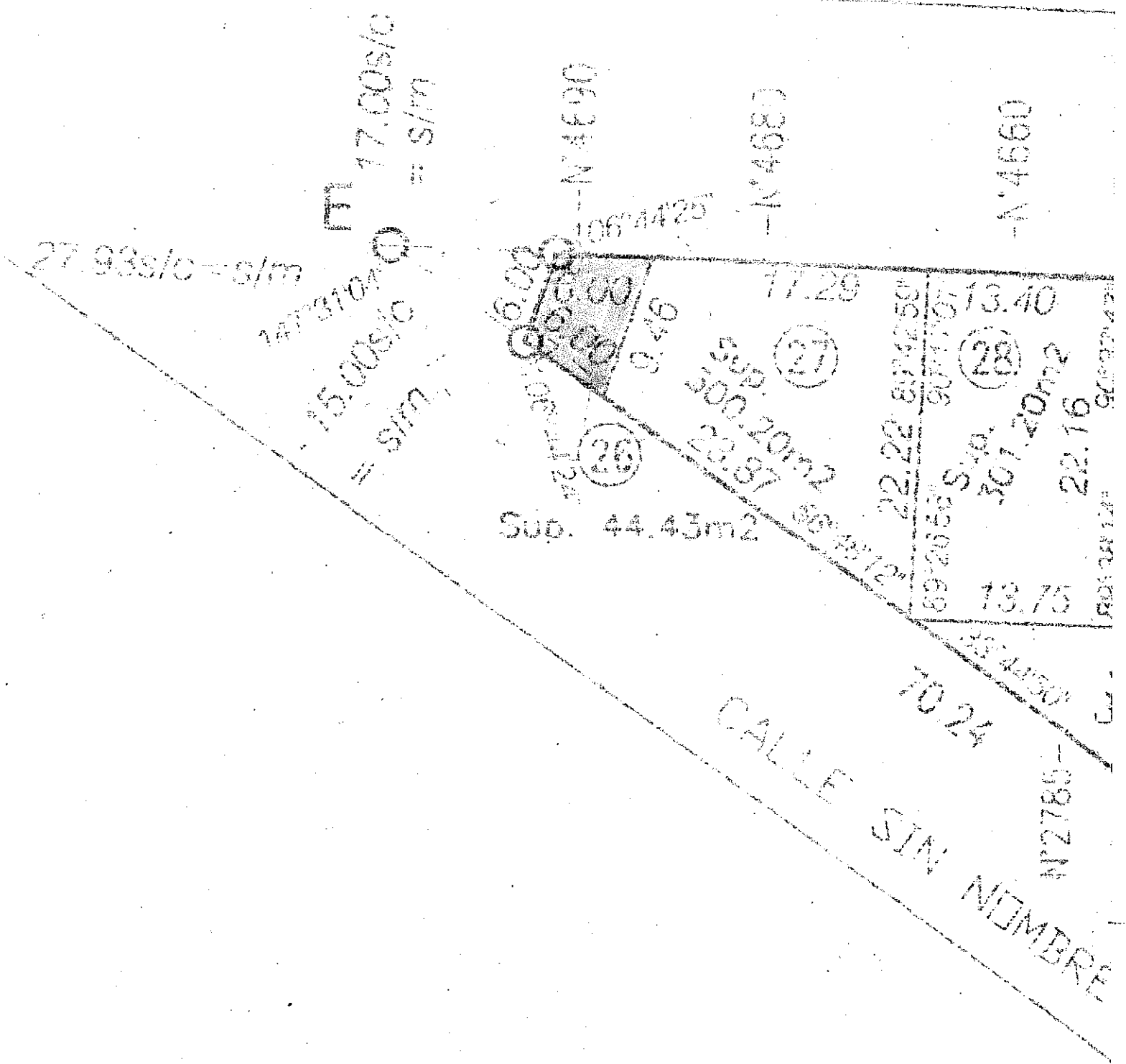

F 1-26-08

PERF. (m2) | ANG. INTERIOR