

Ushuaia, 10 de Agosto de 2015.

PRESIDENTE CONCEJO DELIBERANTE  
DAMIÁN DEMASCO  
A la Concejal  
Arq. Viviana Gugliemi  
Concejo Deliberante de la Ciudad de Ushuaia  
SU DESPACHO

Ref: Audiencia Pública 10/08/2015  
Asunto 439/15

De nuestra mayor consideración:

Nos dirigimos a Ud., presentando una copia de la GUIA DE AVISO DE PROYECTO de la Estación de Servicio que se pretende construir en la parcela de nomenclatura Catastral S:J M:113 A P:1. En vistas a la Audiencia Pública de Doble Lectura a realizarse en el día de la fecha.

A los fines que correspondan se informa:

Responsable del Proyecto: Arq. NICOLAS PICCONE -  
Responsable de la Guía de Aviso de Proyecto: ING. HÉCTOR M. CZELADA  
Propietario: DEARR S.R.L.

Sin otro particular, la saludamos atentamente.

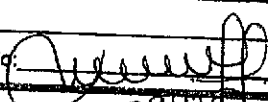
CONCEJO DELIBERANTE USHUAIA	
MESA DE ENTRADA LEGISLATIVA	
ASUNTOS INGRESADOS	
Fecha:	10/08/15 Hs. 09:55
Número:	503 Fojas:
Expte. N°	
Estado:	
Recibido:	
	veg 2933

Ing. HÉCTOR M. CZELADA  
C.P.L. N° 10.000/1997



# GUIA DE AVISO DE PROYECTO: ESTACIÓN DE SERVICIO

*Sección J - Macizo 113A - Parcela 03*

Responsable del proyecto  
Arq. NICOLAS PICCONE  
MAT.PROF: N° 287 - RCP: 530

Responsable del la Guía de Aviso de Proyecto  
ING. HÉCTOR M. CZELADA  
C.P.I.C 12.056 - R.C.P.029 - C.I.T.F. 047

Propietario: DEARR S.R.L.  
Domicilio: Gdor. Paz N° 1068  
Sección: J- Macizo: 113- Parcela: 03



de acuerdo a la Ordenanza N° 3145 - Dto. Municipal N° 1273/06

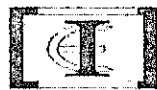

**GUIA DE AVISO DE PROYECTO:**  
**Sección J - Macizo 113A - Parcela 03**  
**INDICE**

Responsable del proyecto .....	1
Responsable de la Guía de Aviso de Proyecto. ....	1
Propietario. ....	1
1 DESCRIPCION DE PROYECTO. ....	1
2 DESCRIPCION DE LA SITUACIÓN AMBIENTAL EXISTENTE. ....	4
3 IDENTIFICACIÓN DE POSIBLES IMPACTOS .....	7
4 IDENTIFICACIÓN DE POSIBLES IMPACTOS DEL AMBIENTE SOBRE EL PROYECTO, LIMITANTES IMPUESTAS POR EL AMBIENTE DEL PROYECTO .....	7
5 PLAN DE PROTECCIÓN AMBIENTAL .....	7
6 RESUMEN, INFORME SINTETICO Y CONCLUSIONES .....	7

**INDICE FIGURAS**

Figura 1 : Planta-Anteproyecto Estación de Servicio.....	1
Figura 2 : Planta-Anteproyecto Estación de Servicio.....	3
Figura 3- Vista desde calle Los Ñires .....	3
Figura 4- Vista desde calle De La Estancia .....	3
Figura 5. Vista del predio Año 2011 .....	5
Figura 6. Vista del predio Año 2015.....	5
Figura 7. Construcción existente 2015.....	5
Figura 8. Construcción existente 2015 ( Lavadero de Automóvil).....	6
Figura 9: Imagen Google año 2011 .....	6
Figura 10: Proyecto terminado.....	8
Figura 11: Proyecto terminado .....	8
Figura 12: Proyecto terminado .....	9

## GUIA DE AVISO DE PROYECTO:

Sección J - Macizo 113A - Parcela 03

1. Responsable del proyecto :  
Arq. NICOLAS PICCONE  
Domicilio: Gdor. Deloqui 1179 \_Ushuaia.  
MAT.PROF: N° 287 – RCP: 530      Municipalidad de Ushuaia.
2. Responsable de la Guía de Aviso de Proyecto :  
Ing. Héctor M. Czelada - Estudios de Ingeniería.  
Facundo Quiroga 1380 - Ushuaia - C.P.: 9410 - 02901 433785  
C.P.I.C.: 12.056 - R.C.P. 029 - C.I.T.F. 047
3. Propietario  
Propietario: DEARR S.R.L.  
Domicilio: Gdor. Paz N° 1068  
Sección: J- Macizo: 113– Parcela: 03

La presente **Guía de Aviso de Proyecto** se realiza siguiendo los lineamientos del Anexo III de la Ordenanza N° 3145 - Dto. Municipal N° 1273/06, a saber:

1) DESCRIPCION DE PROYECTO:

Se trata de la construcción de un edificio para Estación de Servicio, compuesta por: planta baja y 1° piso, la que contara con todos los servicios: cloaca, agua fría y caliente, electricidad, telefonía, gas, instalación contra incendio, cable tv. La construcción también contara con desagües pluviales. La superficie a construir será de 235,00m<sup>2</sup> (Figura 1)



Figura 1 : Planta-Anteproyecto Estación de Servicio.

- Características Urbanísticas.  
Zonificación R3 –Sujeto a Ordenanza para uso comercial Estacion de Servicio  
DU: 150hab/ha FOS: 0,50  
DN: 300hab/ha FOT: 0,80

- Área destinada a espacios verdes, porcentaje sobre el área total.

Sera innecesaria su contemplación debido al espacio libre adyacente al Rio Pipo, el cual será reforestado en el sector lindante a la Estación

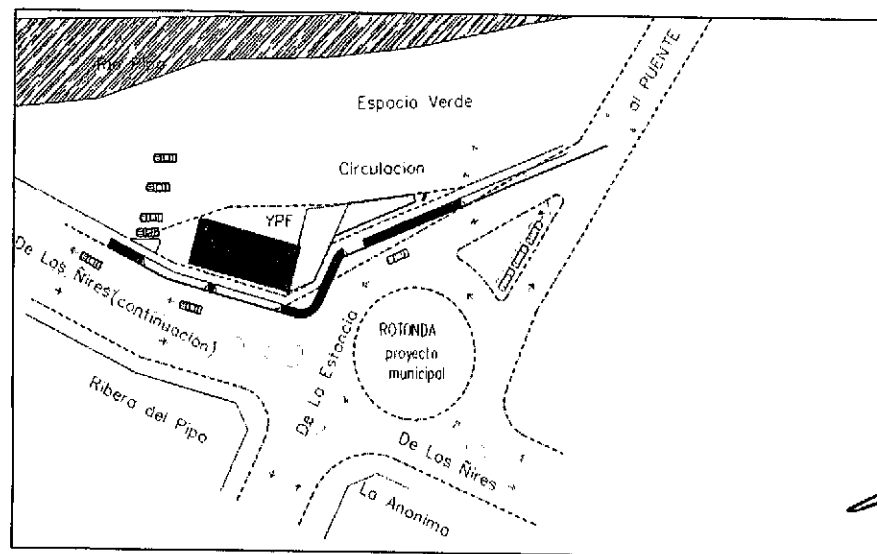
- Área destinada al uso público, porcentaje sobre el área total.  
El 80% será de uso público con las restricciones resultantes de la actividad
- Modificación de la vegetación existente en la etapa inicial y en la etapa de operación.  
No se producirá ninguna por su inexistencia, se procederá a la reforestación posible en los lugares libre de recubrimiento asfaltico
- Modificación de la topografía.  
No se modificara la topografía ya que los niveles reapretaran el existente
- Restricciones de la topografía  
No posee
- Restricciones al dominio que contemplen aspectos ambientales.  
No posee
- Provisión de servicios  
Serán brindados por Canmuzzi gas del sur para el gas, la energía por la D.P.E.  
Las cloacas se conectarán a las redes existentes. El agua será provista por la D.P.O.S.S. La recolección de residuos estará a cargo de por la Municipalidad de Ushuaia
- Planos, gráficos y croquis indicativos.

Los tanques de combustibles se instalaran de acuerdo a lo establecido por la resolución N° 404/94, Sistema de almacenaje subterráneo de hidrocarburos (SASH). Se colocarán 3 tanques que forman la isla N° 1 y N° 2, los mismos estarán ubicados en una cuba de H°A° para evitar pérdidas o fugas, alrededor de los tanques y confinados en el recipiente de H°A° se colocara arena que oficiara de contención, se incluirán sensores de perdidas localizadas. La tapada del tanque tendrá 1,00 m hasta el nivel del piso donde se instalaran 2 columnas de surtidores por isla.

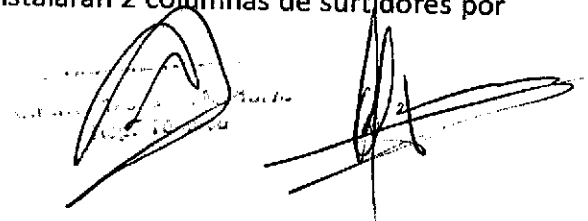



Figura 2 : Planta-Anteproyecto Estación de Servicio (ver plano en el anexo)

Durante su ejecución se realizarán las pruebas de hermeticidad y durante su puesta en producción, se efectuarán las inspecciones de rigor establecidas por la Secretaría de Hidrocarburos.

También para efectuar un control de las aguas subterráneas se instalarán freaticómetros con los cuales se realizarán monitoreo de la aguas, a efectos de la detección de hipotéticas pérdidas.

Esta construcción se realiza con fines de inversión (comercial). Ventas de combustible. (Figura 3y4) (ver en el Anexo el Contrato Social de DEARR SRL)

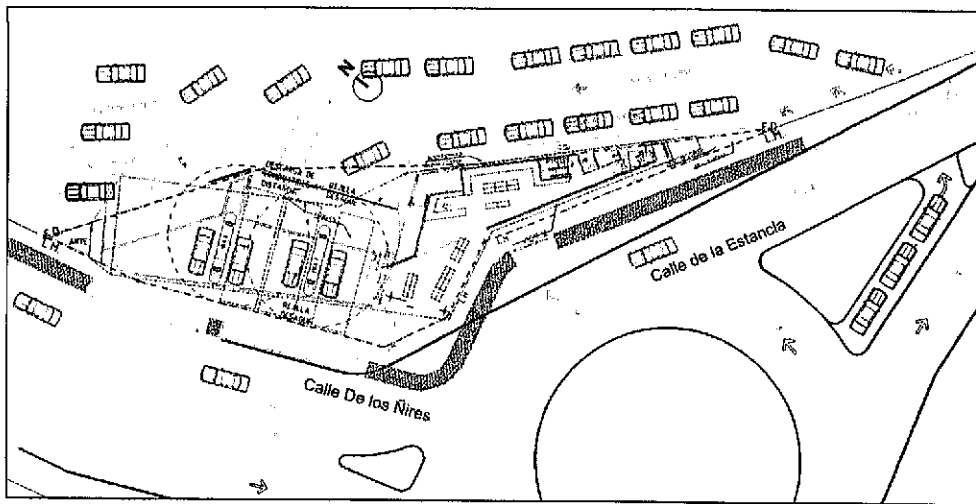

Figura 3- Vista desde calle Los Nires



Figura 4- Vista desde calle De La Estancia

*[Handwritten signatures and marks]*

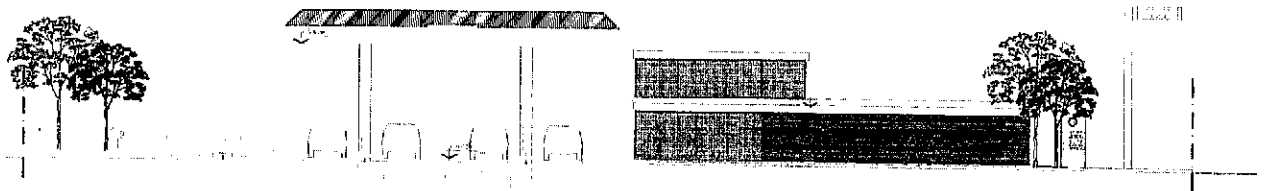
La superficie de la parcela es de 453,41 m<sup>2</sup>, la superficie ocupada en P.B. es de 135.00 m<sup>2</sup>, el 1° piso de 100,00 m<sup>2</sup> quedando un espacio libre de 118.41 m<sup>2</sup> y la superficie total a construir es de 435.00 el FOT es de 2.01 (permitida 2.30) y el FOS = 0.79 (permitida 0.80). La parcela está ubicada en la zonificación R3 del ejido urbano, libre de construcciones adyacentes.

La obra que se pretende construir consiste en estructura metálica con fundaciones de H°A°. Apoyada en el Estudio de Suelos que se agrega en el Anexo.

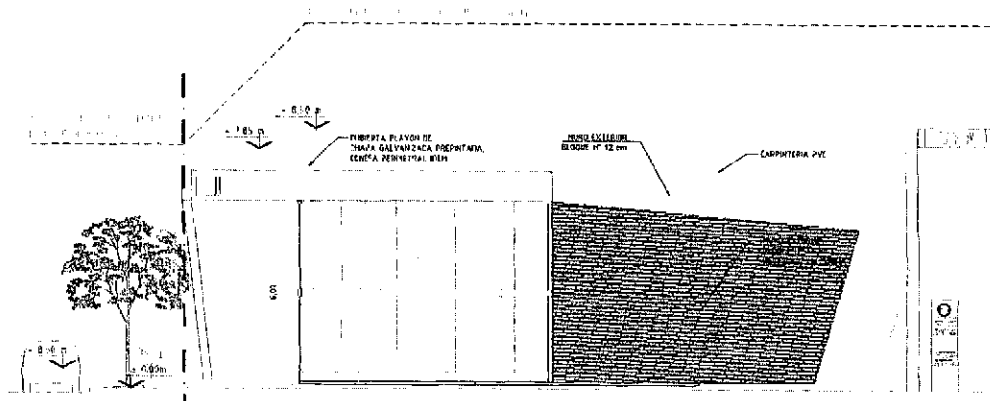
El predio no cuenta con especie arbórea alguna, y cuenta con vestigios de aguas subterráneas.

El cerramiento será con muros de mampostería, los tabiques interiores de placa de roca de yeso aislados térmica y acústicamente, los pisos serán de cerámico, las instalaciones embutidas, el techo será de estructura metálica con chapas galvanizadas pre pintadas con aislación térmica e hidrófuga.

Las aberturas serán de PVC. Y madera, los vidrios tipo termo panel. La pintura responderá al gusto de futuros ocupantes.

La construcción tendrá todas las conexiones a los servicios existentes en la calle De la Estancia.

## 2) DESCRIPCIÓN DE LA SITUACIÓN AMBIENTAL EXISTENTE

- Vegetación existente.  
No posee se colocara
- Suelos, relieve y topografía.  
Se adjunta estudios de suelos, el relieve y la topografía no será impactada
- Caracterización del paisaje.  
Típico del lugar adyacente al Río Pipo, en ese sector similar a ríos de llanura próximo a su desembocadura, rodeado de nuevas construcciones que generan un nuevo paisaje (Figura 5)
- Cursos de agua, aspectos hídricos.  
Cercano al Río Pipo, por ello se construirán Freatímetros para monitorear las aguas subterráneas y en función de ello prevenir ante hipotéticas fugas de combustible (Figura 6)
- Usos actuales del ambiente.  
Posee proyecto aprobado y en construcción de lavadero, ejecución neutralizada por veda invernal (Ver en el Anexo La Planilla de Pedido de Excepción)
- Ordenamiento y planificación territorial, uso del suelo.  
Ordenanza de uso en trámite
- Compatibilidad con otros proyectos.  
Se complementa al crecimiento de la población hacia el sector de la sección Careciendo de vecinos linderos con lo que se asegura la única construcción del Macizo 113A
- Relevamiento fotográfico de la situación actual.

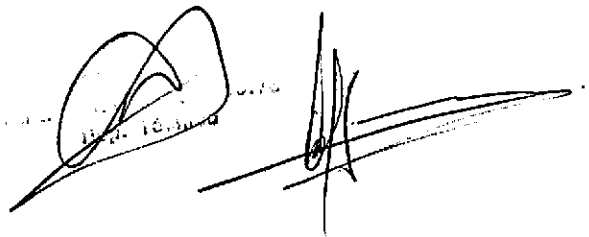



Figura 5. Vista del predio Año 2011



Figura 6. Vista del predio Año 2015

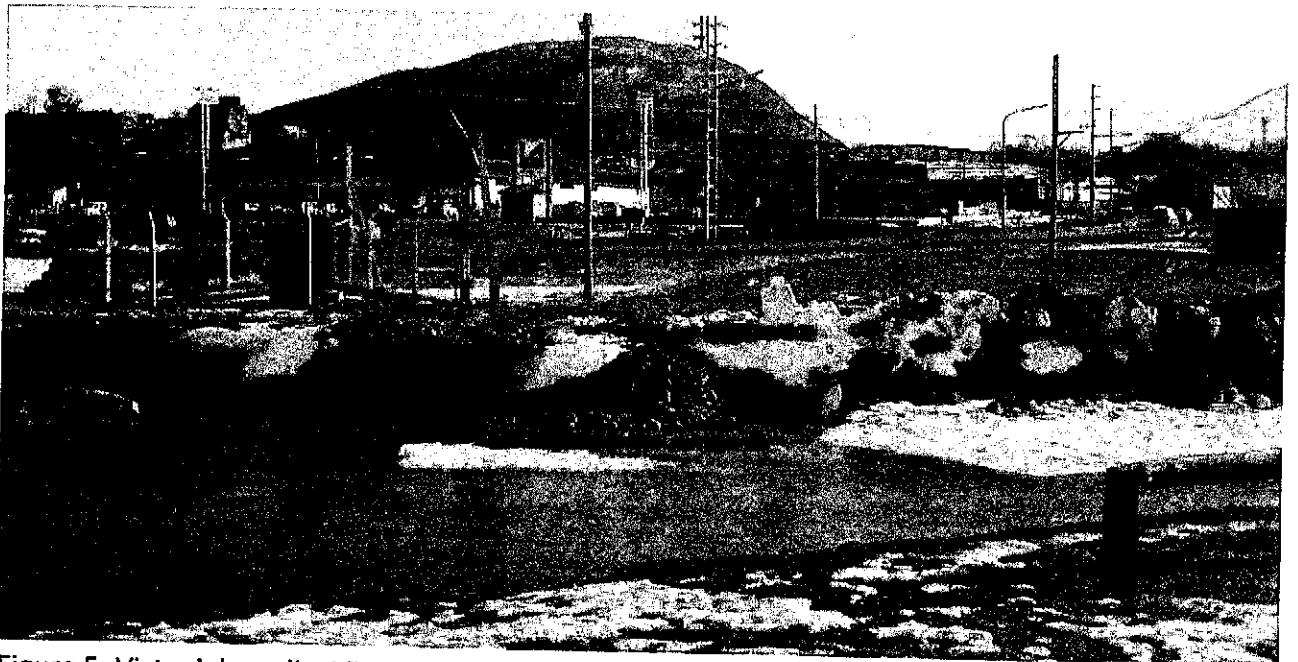

Figura 7. Construcción existente 2015



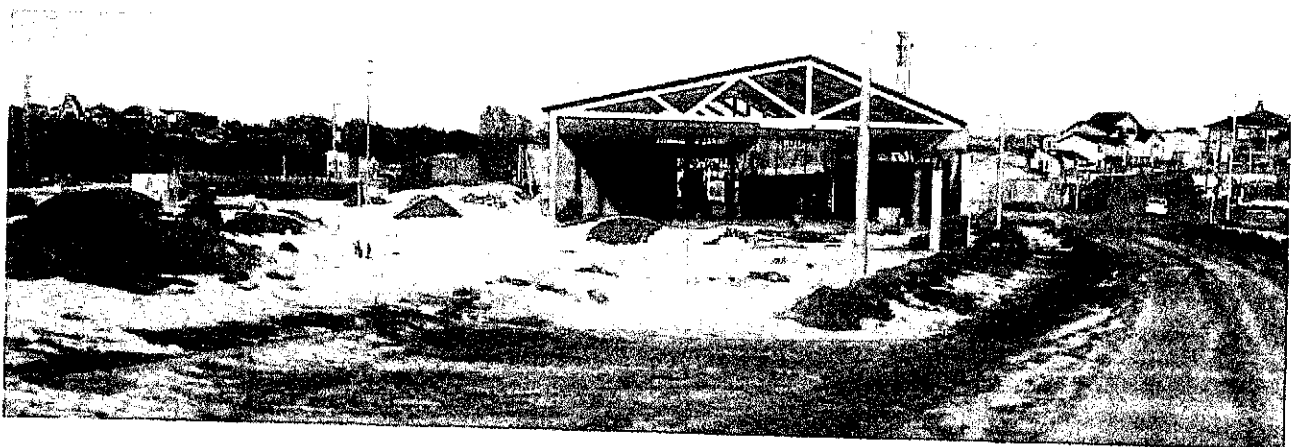

Figura 8. Construcción existente 2015 ( Lavadero de Automovil)

El volumen a construirse no impactará visualmente ya que en la zona predominan construcciones similares y de mayores dimensiones, torres ejecutadas en el macizo adyacente.

Cabe aclarar que la zona ribereña del Pipo se encuentra ocupada por viviendas hacia el norte, de poca altura P.B. y 1° Piso. En cambio hacia el sur se visualiza un centro comercial y al inmenso barrio denominado urbanización del Pipo.

El uso de materiales típicos de la zona en la terminación de la fachada hará que pase inadvertido y mimetizada en el lugar. (Figura 9)

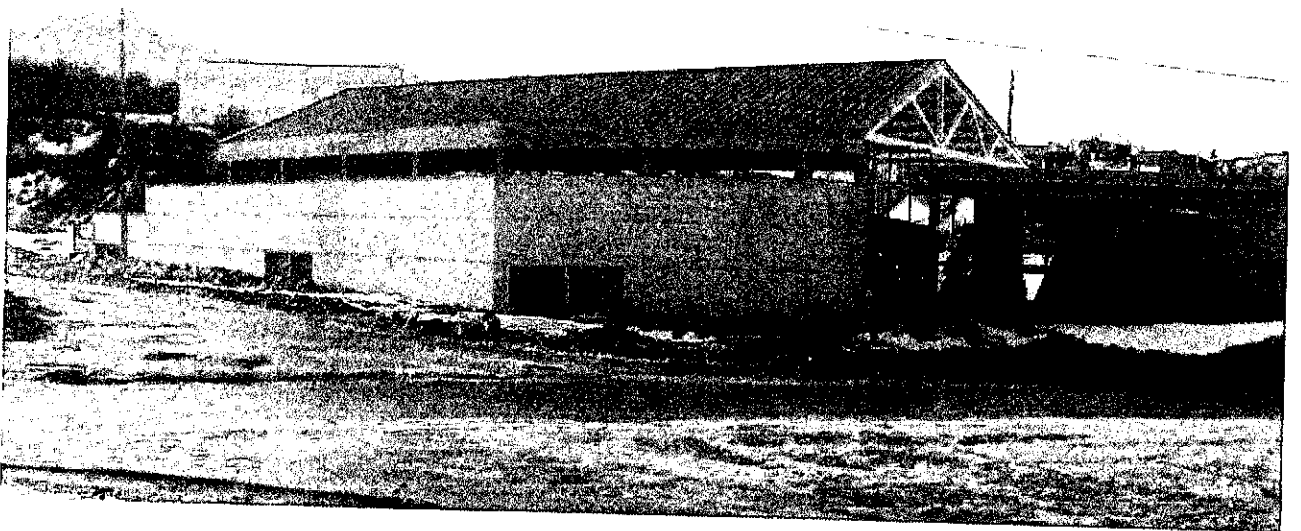

Figura 9: Imagen Google año 2011 (Ver copia en el Anexo)

Handwritten signatures and marks at the bottom right of the page.

### 3) IDENTIFICACIÓN DE POSIBLES IMPACTOS

En el sector no se encuentran especies arbóreas y el impacto visual a terceros es mínimo.

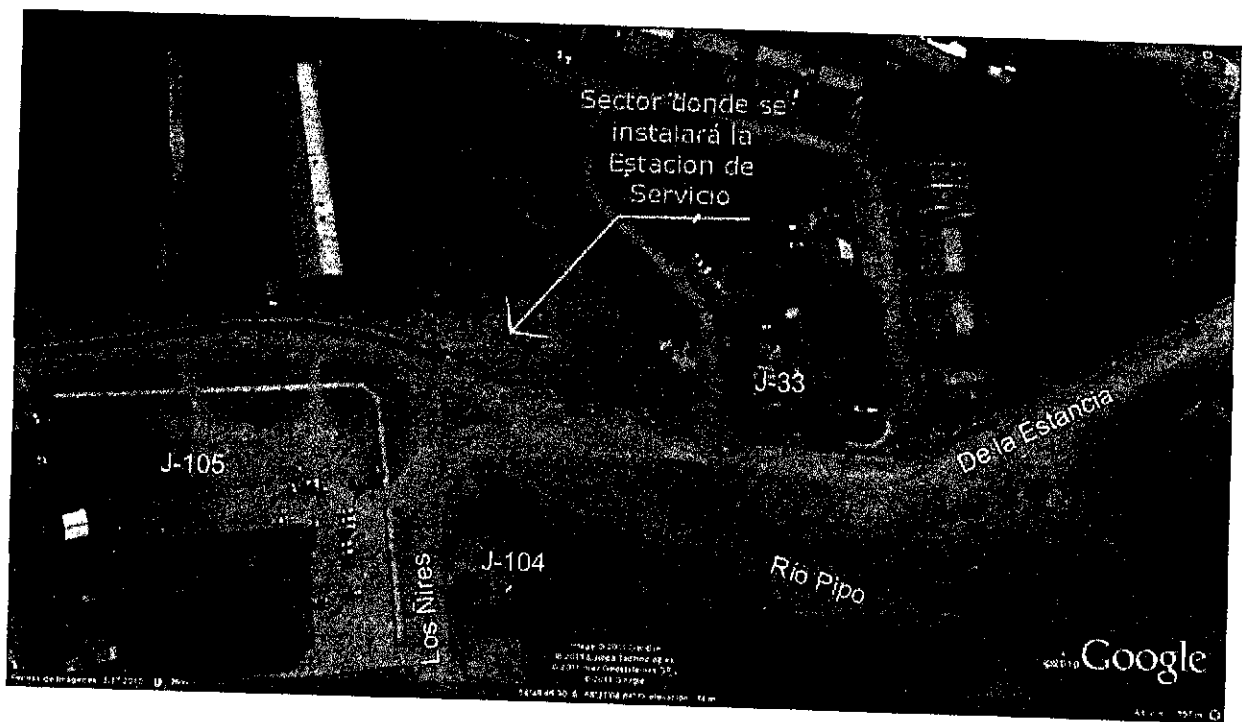
Se prevé la reforestación del sector libre del, de playa de carga y descarga de combustibles, con especies arbóreas típicas de la zona, lenga, ñires, coihues, etc., dándose continuidad al sector adyacente al Río Pipo.

cabe destacar que la parcela en cuestión se encuentra con todos los servicios en el sector de vereda a los que se encuentran conectados, también cuenta con el servicio de recolección de residuos sólidos urbanos prestados por el municipio, al igual que el servicio de barrido y limpieza de la calzada de pavimento flexible con cordón de hormigón armado. Se remplazara la vereda existente por uno con el sistema de descongelamiento para la temporada invernal.

### 4) IDENTIFICACIÓN DE POSIBLES IMPACTOS DEL AMBIENTE SOBRE EL PROYECTO, LIMITANTES IMPUESTAS POR EL AMBIENTE DEL PROYECTO

Son de aplicación la totalidad de las normas vigentes en el código de edificación y planeamiento de la ciudad de Ushuaia y toda otra norma relacionada a la construcción de este tipo de edificación.

Para la instalación de las cubas de H°A° se efectuaran las excavaciones necesarias y el suelo excedente será transportado a deposito.

### 5) PLAN DE PROTECCIÓN AMBIENTAL

- Medidas de mitigación de impactos del proyecto sobre el ambiente.  
No se considera
- Medidas y/o restricciones realizadas al proyecto por posibles efectos de las condiciones ambientales sobre el mismo (limitares por riesgo geológico, riesgo hídrico, suelos sin aptitud, sectores de elevado costo de provisión de servicios.)  
Se contemplan todas las prescripciones de la Secretaria de Energía de la Nación

Durante las diversas etapas de la construcción se deberán considerar las normas de seguridad e higiene.

### 6) RESUMEN, INFORME SINTETICO Y CONCLUSIONES

Cabe aclarar que se realizarán movimientos de suelo necesarios para la implantación de las cubas de H° A° que luego albergara a los tanques de acopio del combustible, todas las interconexiones



entre tanques, se ejecutaran de acuerdo con las prescripciones de la secretaria de energía, y de Y.P.F. cuyos técnicos supervisarán todas las etapas tanto de construcción como de desarrollo de la actividad comercial, propiamente dicha. (Ver fichas técnicas YPF en el Anexo)

El hormigón será del tipo elaborado por lo que no se ocupara lugar para acopio y los materiales de menor tamaño se almacenaran en la parte posterior de la construcción en un obrador, ya que el predio cuenta con un amplio espacio libre.

Los accesos a la estación de servicio y las dársenas de estacionamiento serán de H°. La iluminación se efectuará con dispositivos y luminaria anti explosivos, se colocara cartelería vertical y señalización horizontal para guiar a los vehículos ingresantes al establecimiento.

Se instalaran sistemas de detección de gases ,alarmas ,sistema de prevención de incendios que además de la instalación propia se dispondrá de matafuegos Triclase en diferentes sectores, toda esta documentación será tramitada en policía de la Provincia-División Bomberos

Se realizará un pormenorizado plan de trabajos y organización de las tareas de manera que no se alteren el bienestar de los habitantes de las viviendas cercanas.(Figuras 10,11 y 12) En el anexo se agrega copia de la figura 10



Figura 10: Proyecto terminado



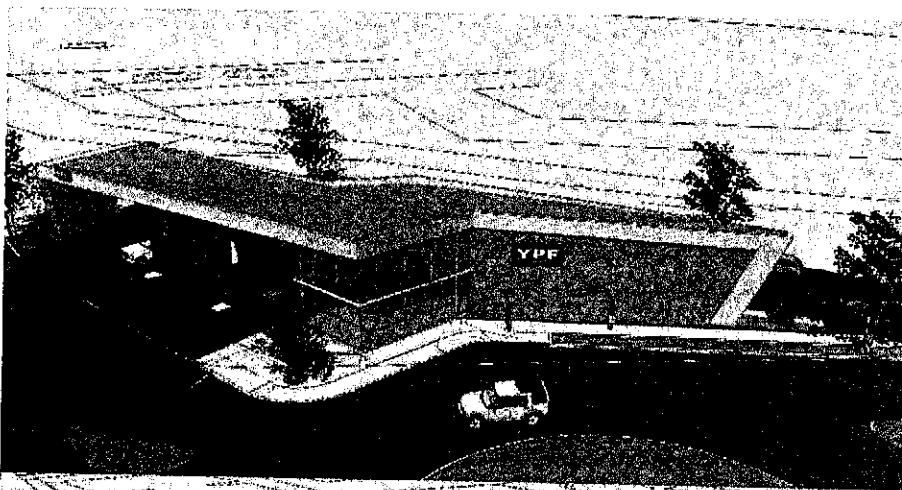

Figura 11: Proyecto terminado

ESTUDIOS DE INGENIERÍA



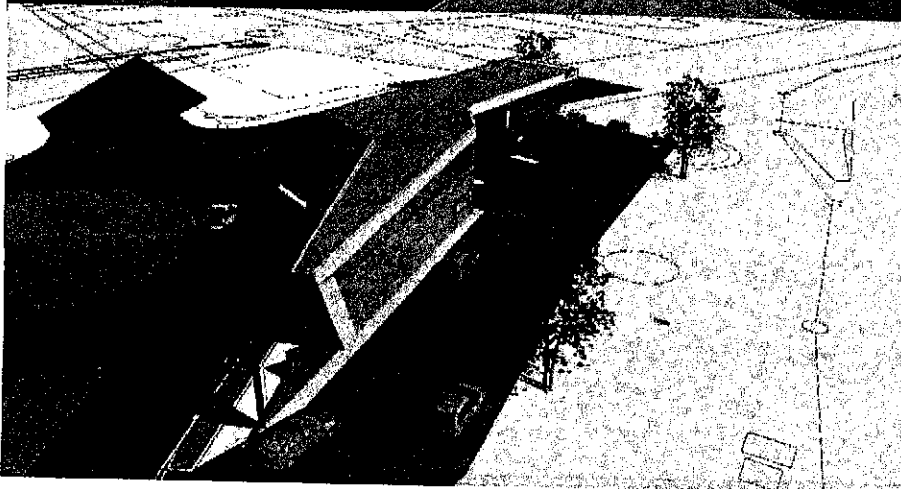
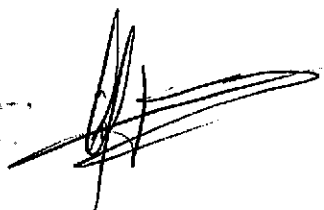

Figura 12: Proyecto terminado

Ushuaia 07/08/2015

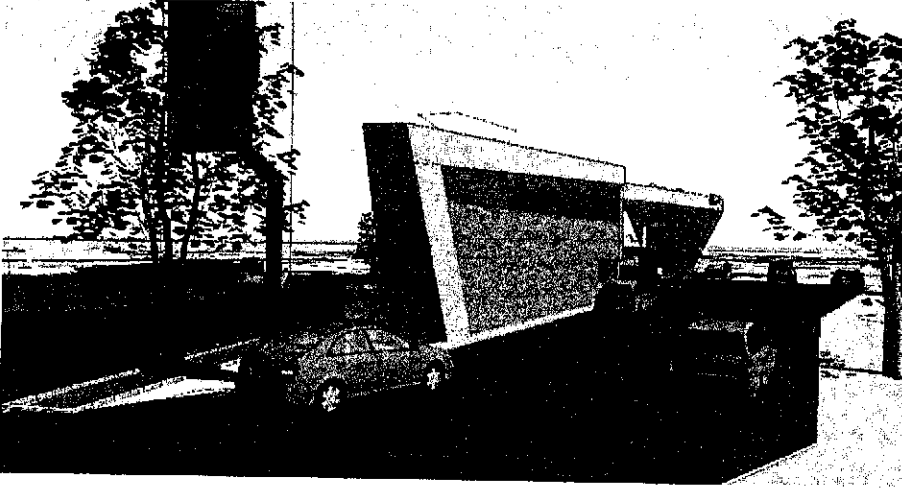

**GUIA DE AVISO DE PROYECTO:**  
**Sección J - Macizo 113A - Parcela 03**

**ANEXO**

A handwritten signature is present in the bottom right corner of the page. To its right, there is a faint, partially legible stamp or seal, which appears to contain the text 'ESTUDIO DE INGENIERIA' and 'ESTUDIOS DE INGENIERIA'.



**GUIA DE AVISO DE PROYECTO:**  
**Sección J - Macizo 113A - Parcela 03**

**INDICE ANEXO**

- 1- A1-Plano: Anteproyecto-arquitectura - PLANTA
- 2- Imagen Google año 2011
- 3- Proyecto terminado
- 4- Protocolo 202-Estudio de Suelos
- 5- Planilla Pedido de excepción-Expte 02484 del 21/05/2015
- 6- Contrato Social DEARR SRL
- 7- Aviso de Audiencia Pública según el mecanismo de Doble lectura del 10/08/2015  
(pág. 18 Diario del Fin del Mundo-Edición 7/8/2015)
- 8- Fichas Técnicas-YPF- Instalación de tanques

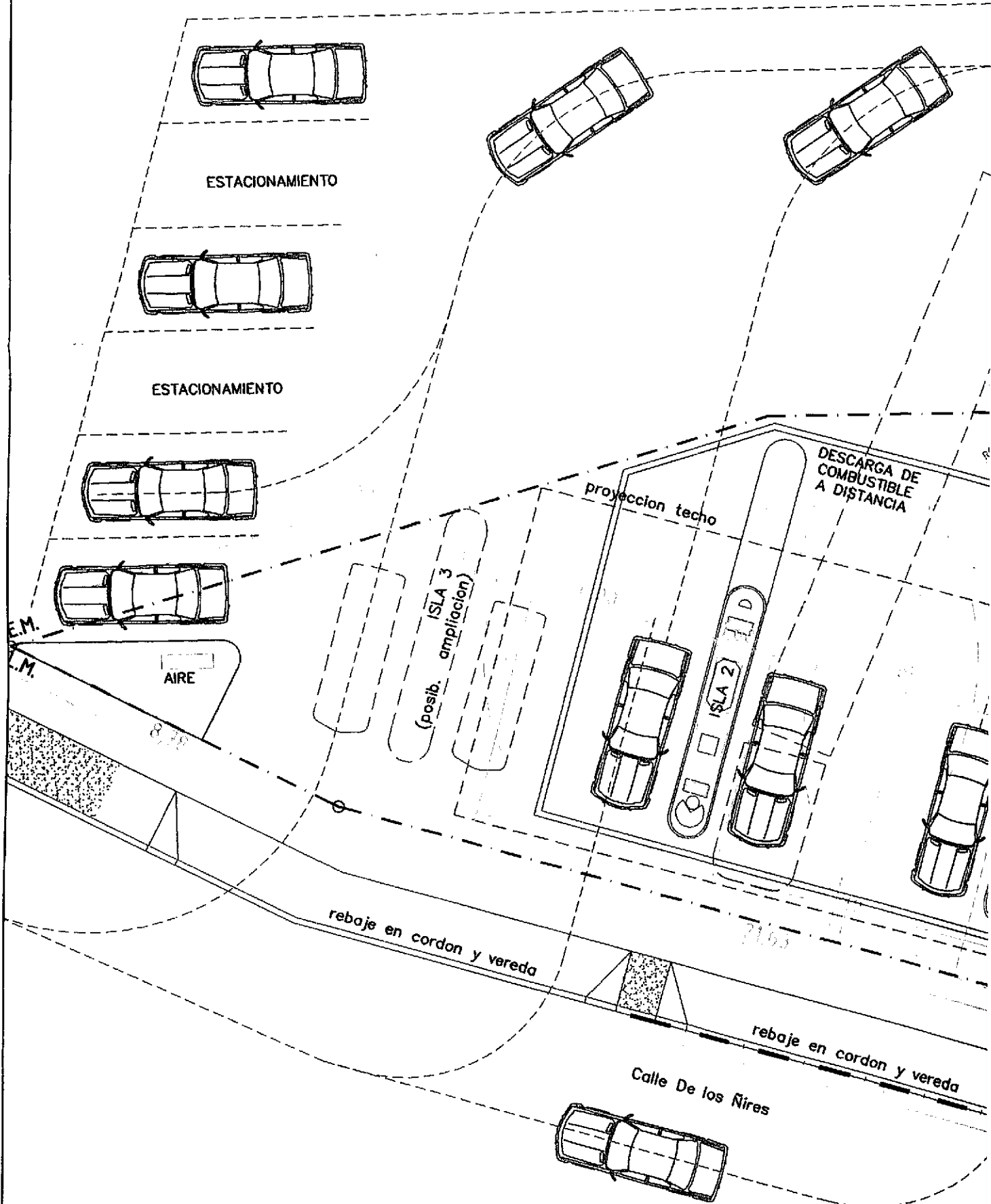

**LANTA esc 1:100**



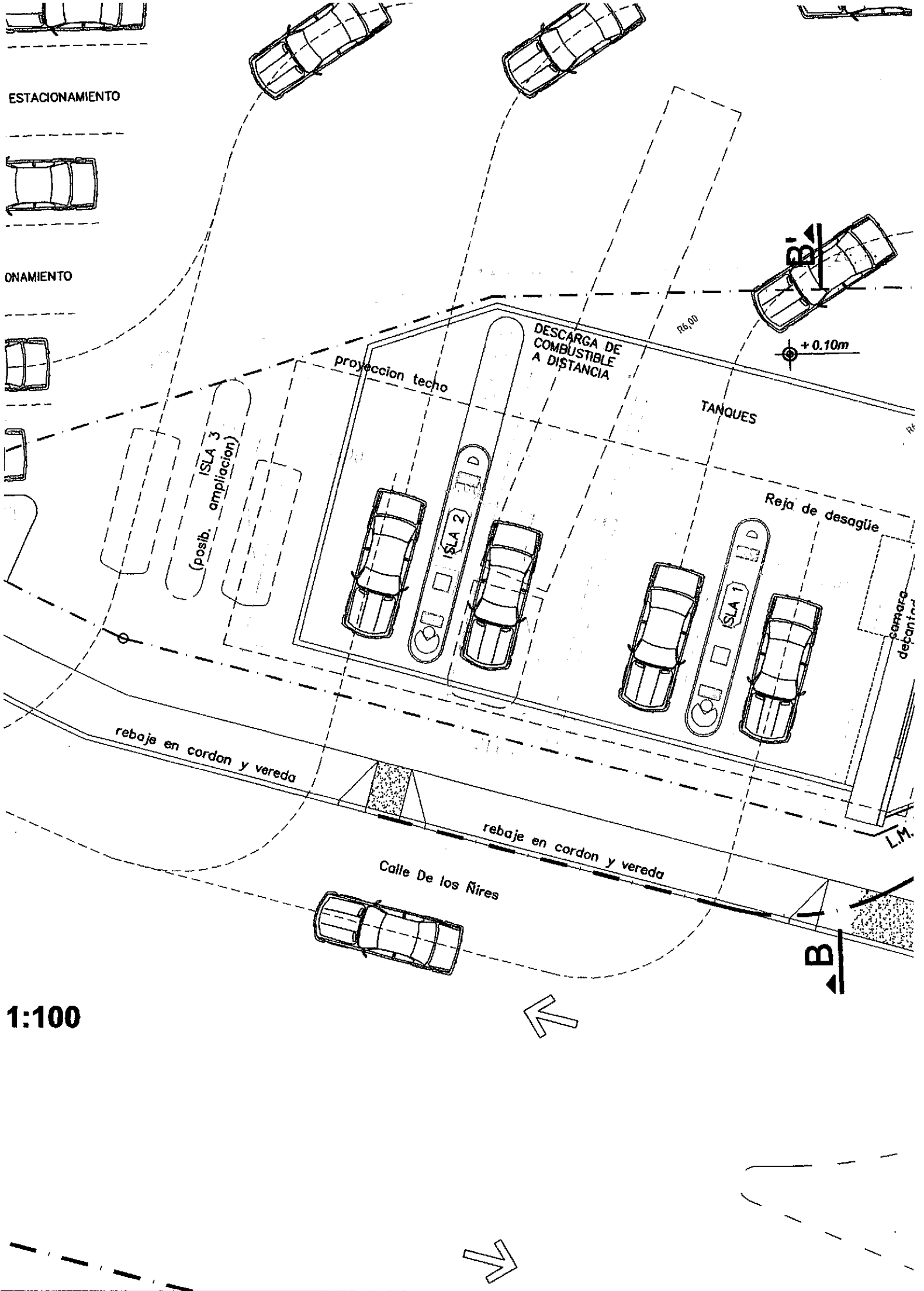



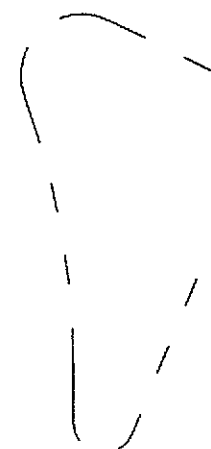
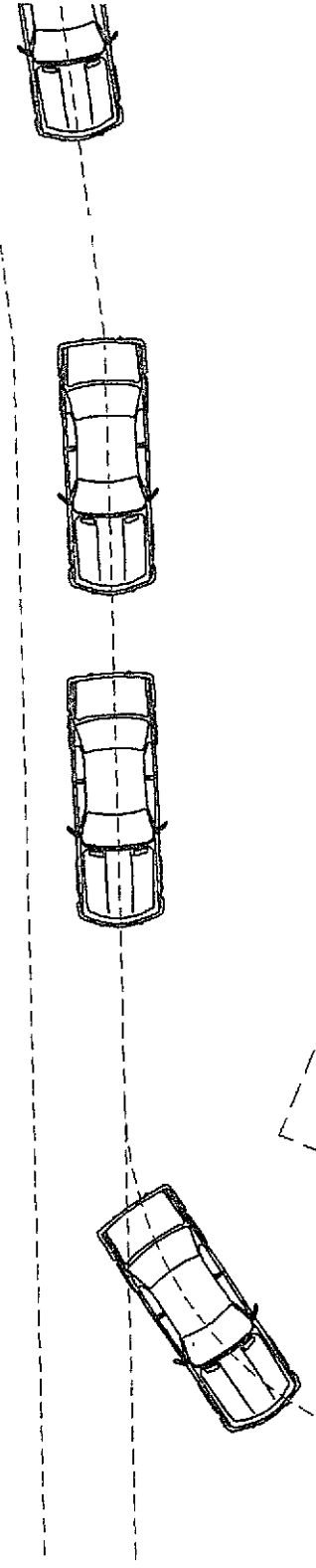
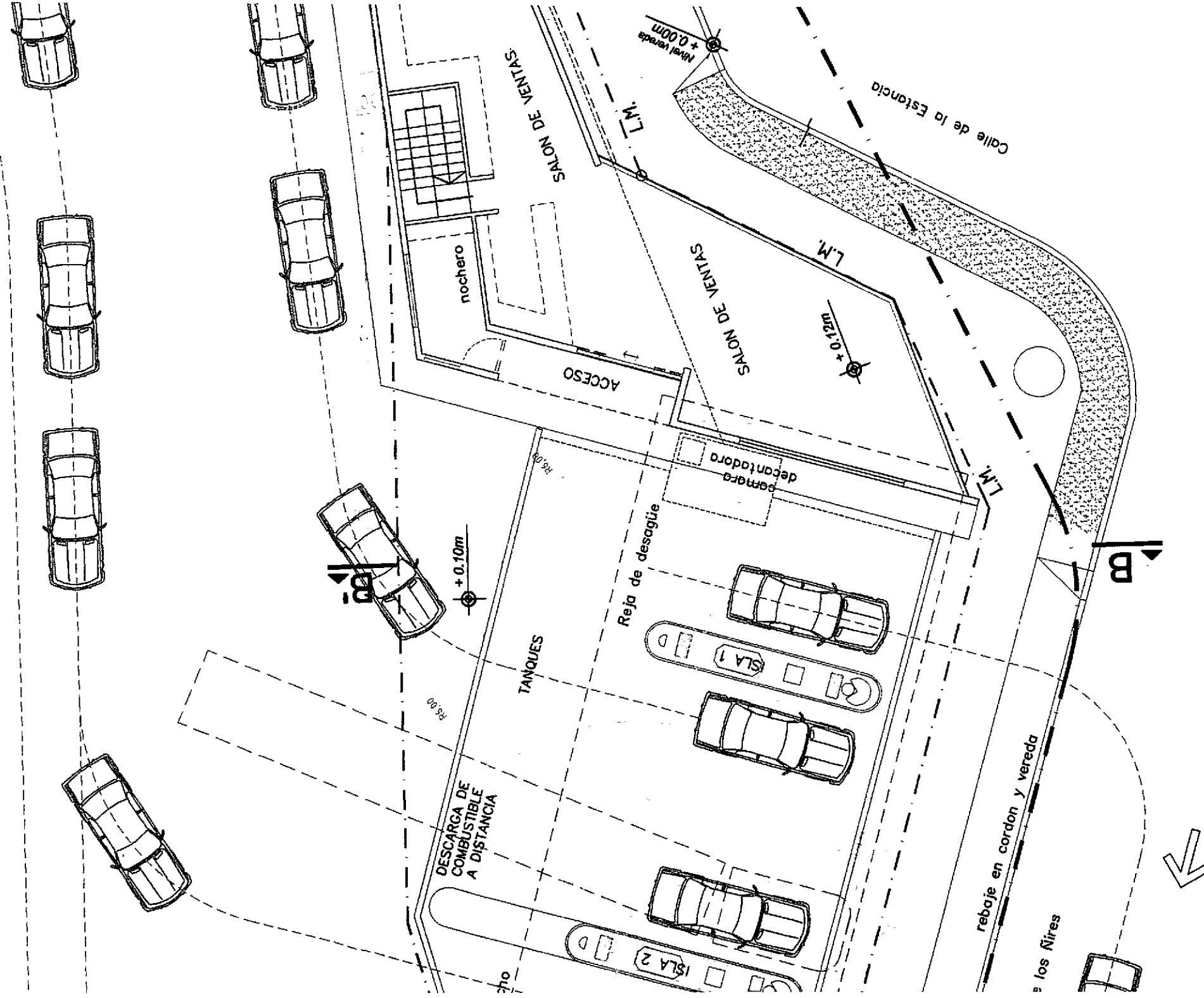

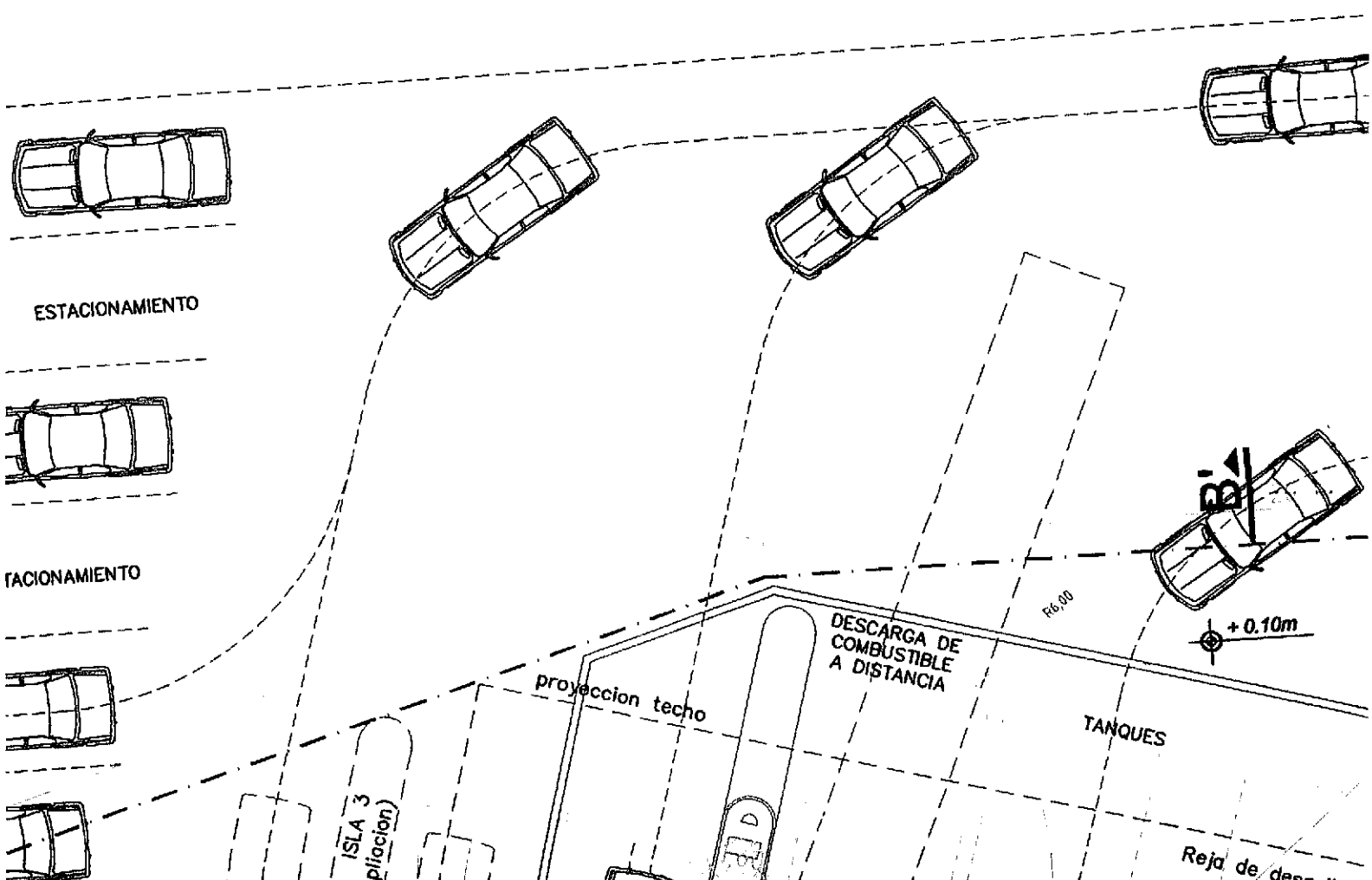

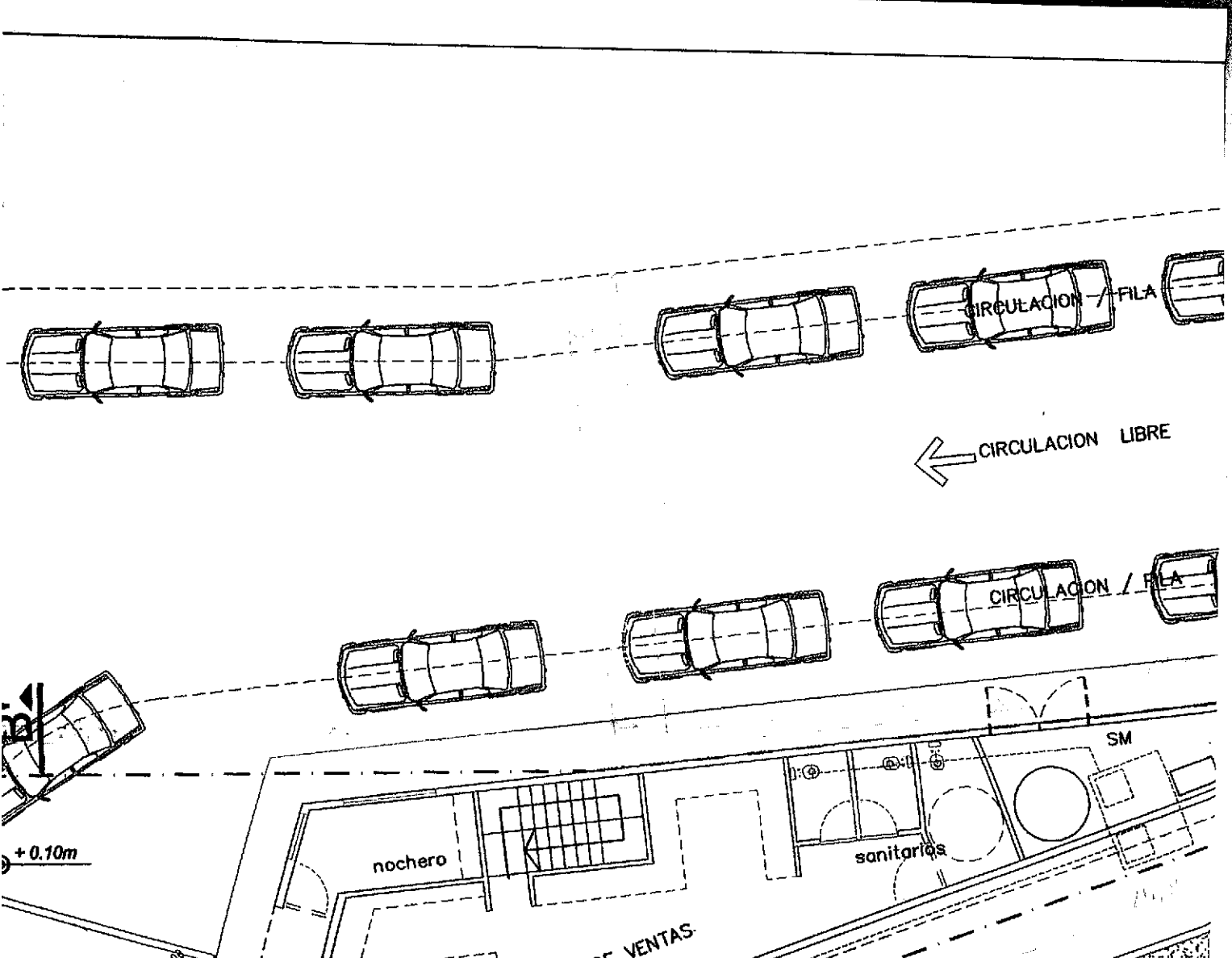

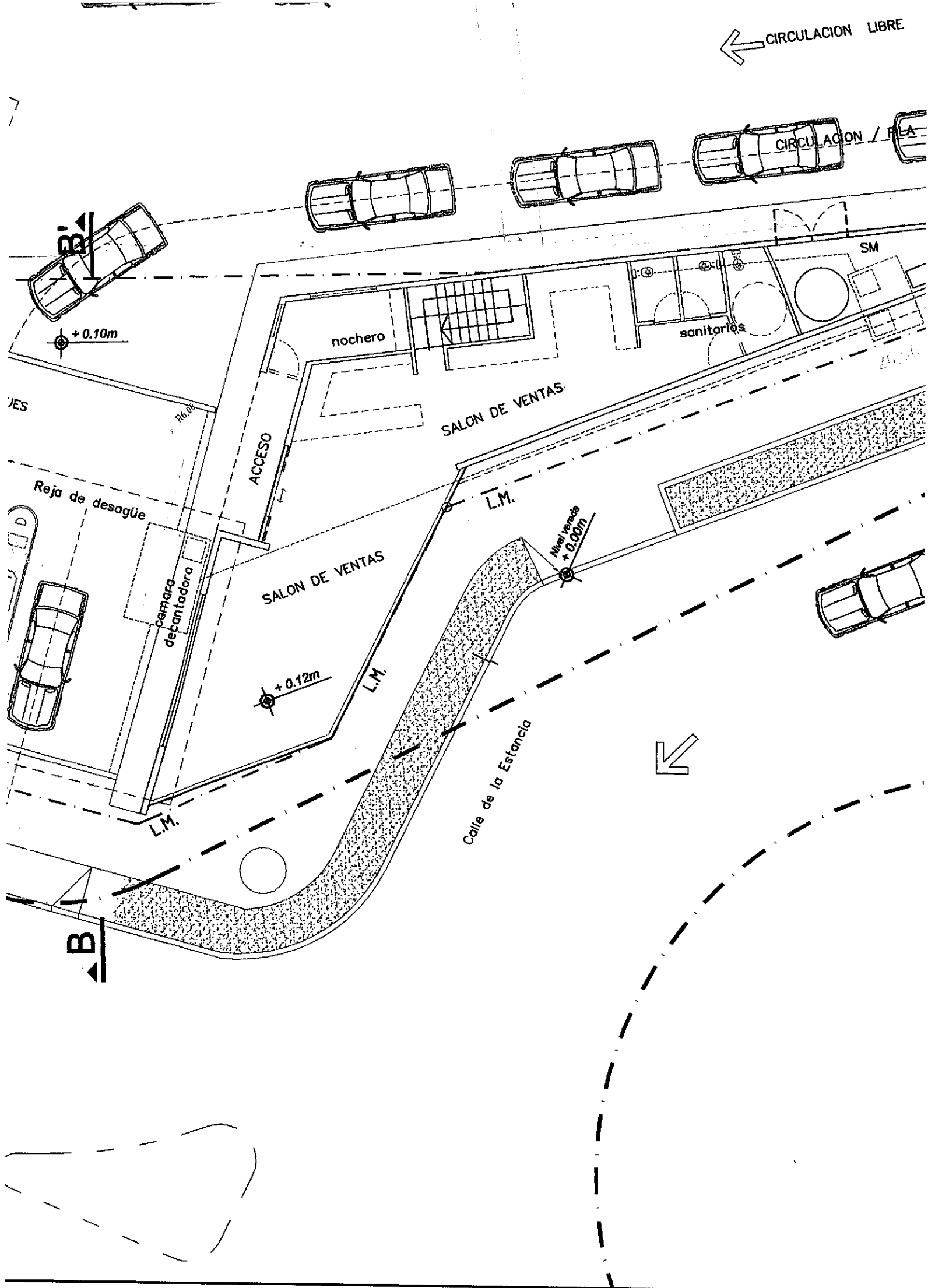

**UBICACIÓN:** Ushuaia — TDF

ectura — PLANTA

**FECHA:** abril 2015

**NO APROBADO PARA C  
TODAS LAS MEDIDAS**

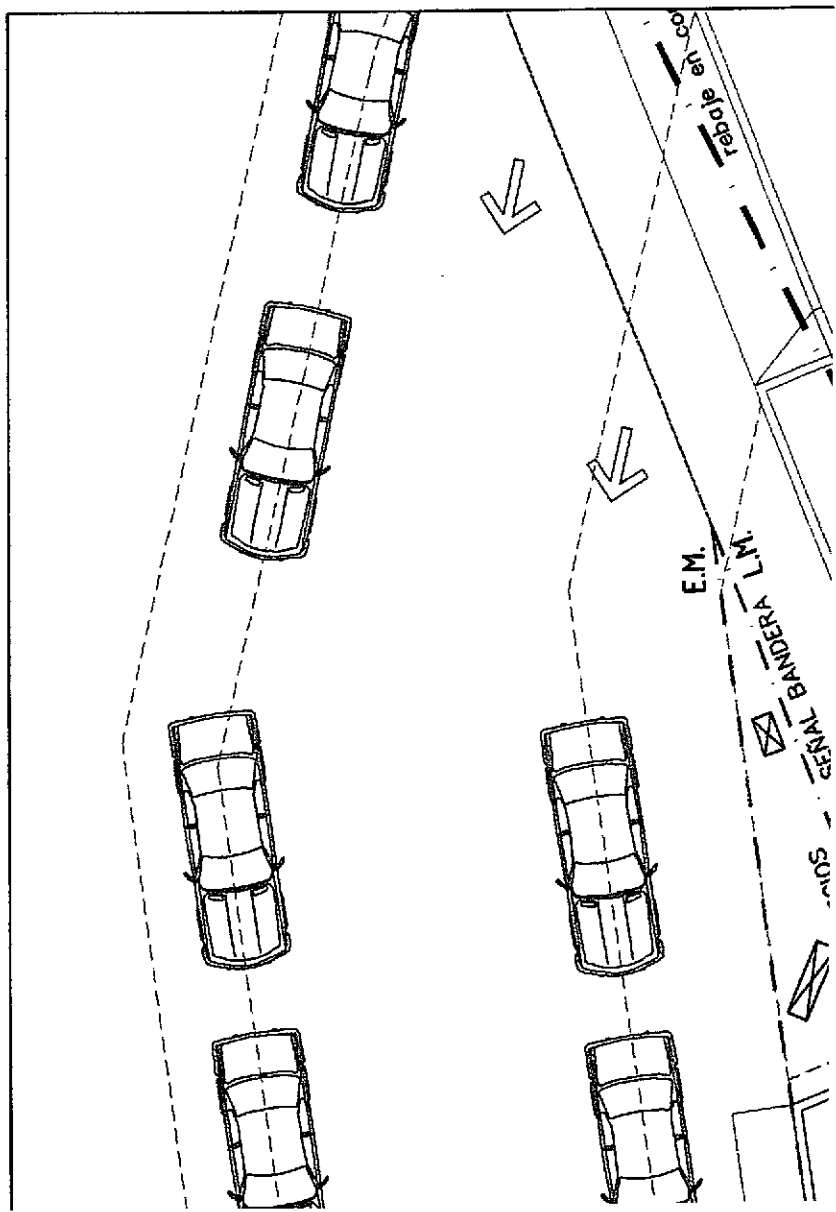

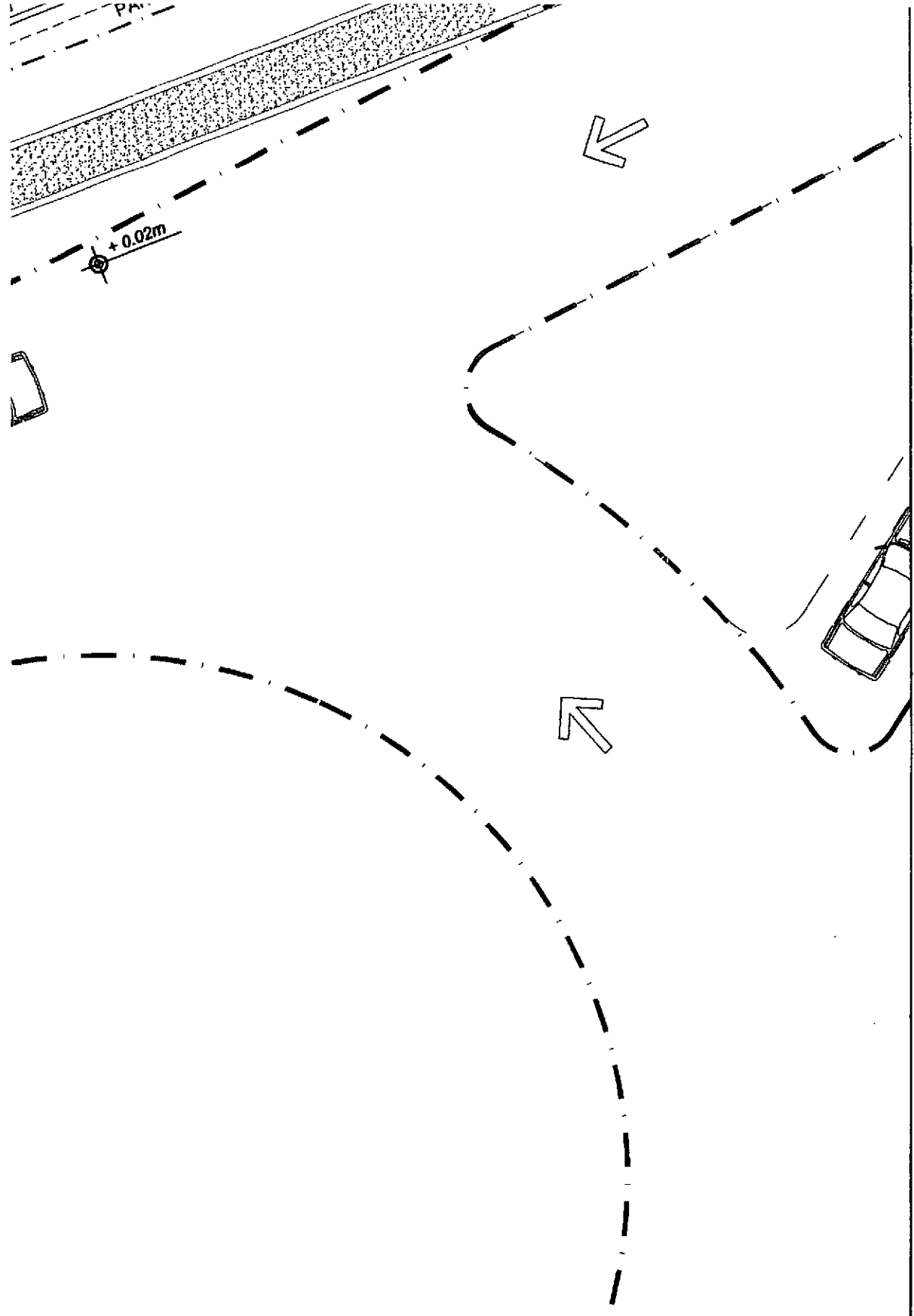

**PLANO**

**ONSTRUIR  
SE VERIFICARAN EN OBRA.**

A [Signature]

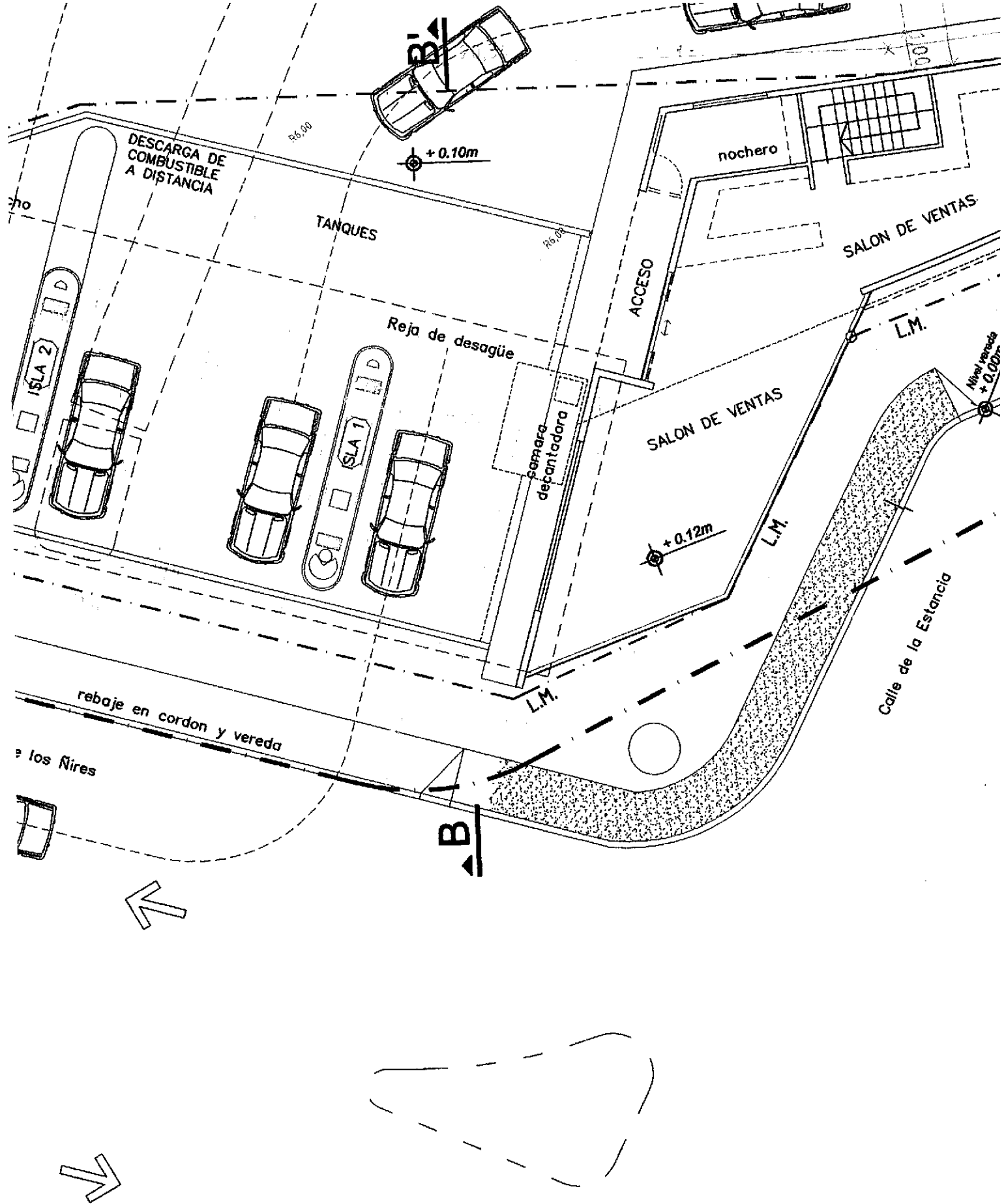

PF — Ribera del Pipo

**UBICACIÓN:** Ushuaia —

anteproyecto — arquitectura — PLANTA

1:100

**FECHA:** abril 2015

rebaje en cordón y vereda

Calle De los Niños

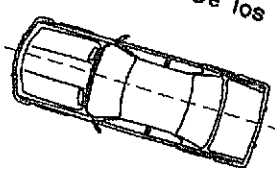

**LANTA** esc 1:100



Tel.: 02901 432659 / Onas 223 5° piso  
info@habitar-arquitectura.com  
www.habitar-arquitectura.com

**OBRA:** YPF – Ribera del F

**PLANO:** anteproyecto – ar

**ESCALA:** 1:100



De la Estancia

Pipo

©2010 Google

Alt. ojo 357 m

Sector donde se  
instalará la  
Estacion de  
Servicio



J-33

Los Ñires

J-104

Río

Image © 2011 GeoEye  
© 2011 Europa Technologies  
© 2011 Inav.Geosistemas SRL  
© 2011 Google

54°49'46.90" S 68°21'08.64" O elevación 14 m

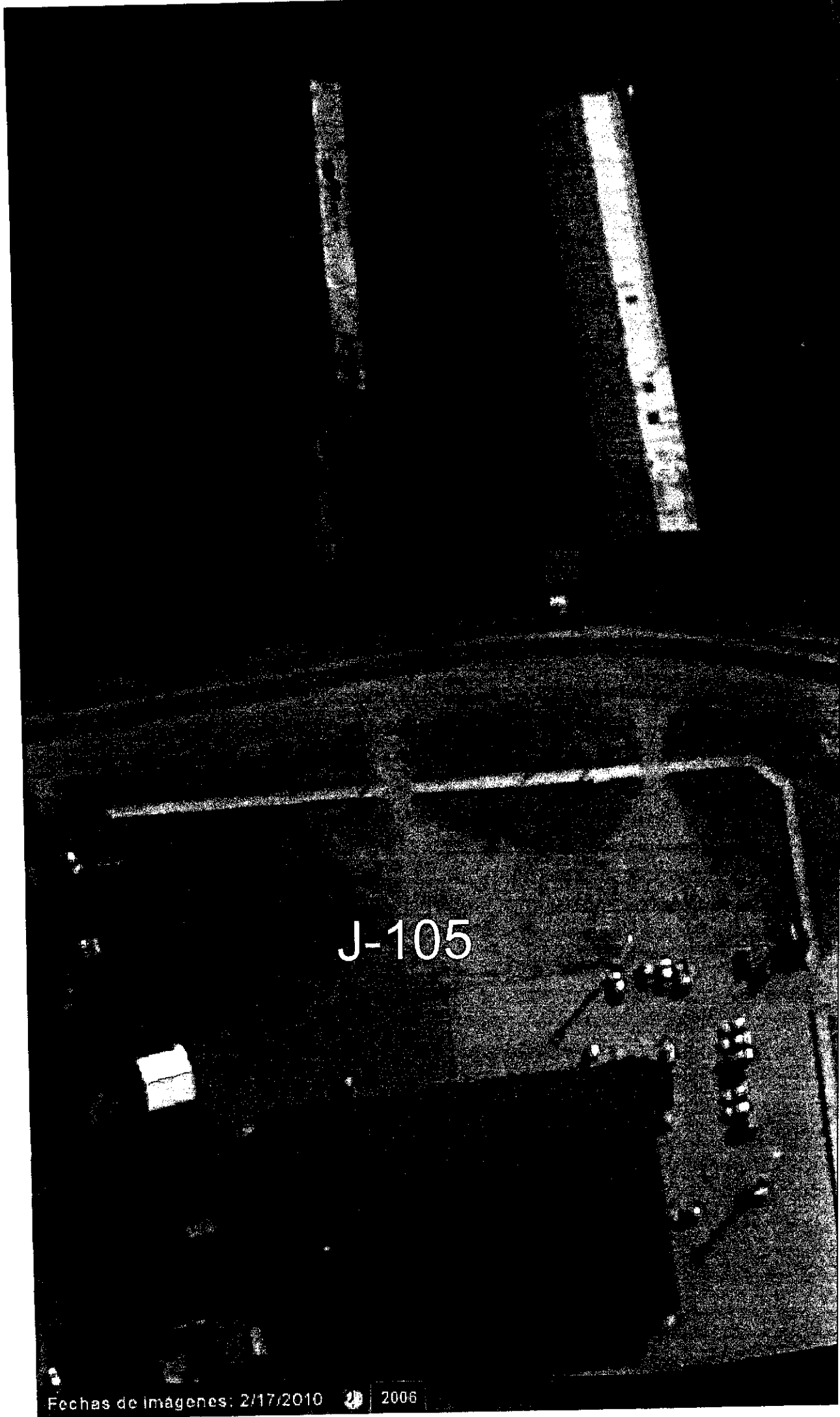

J-105



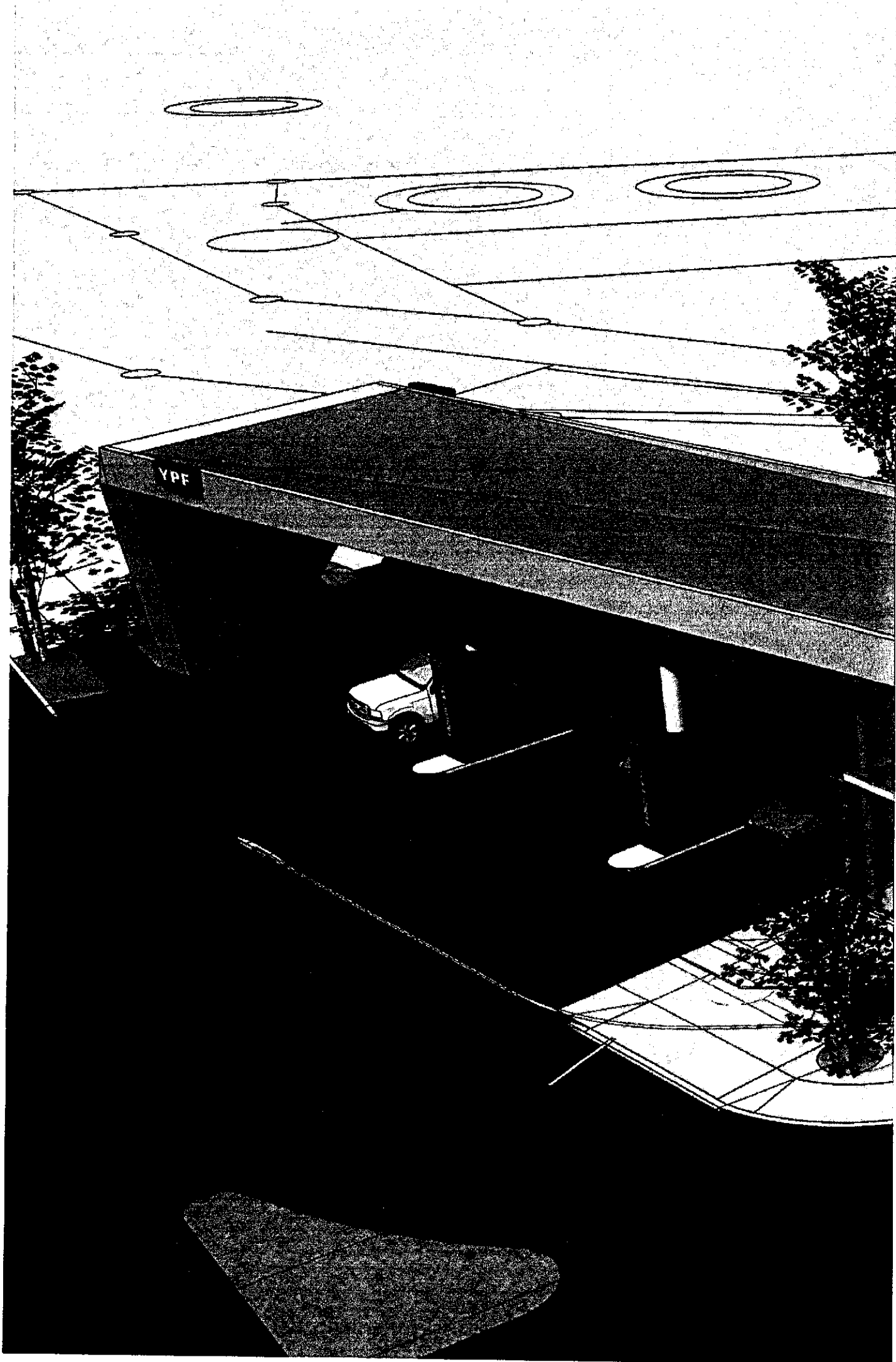

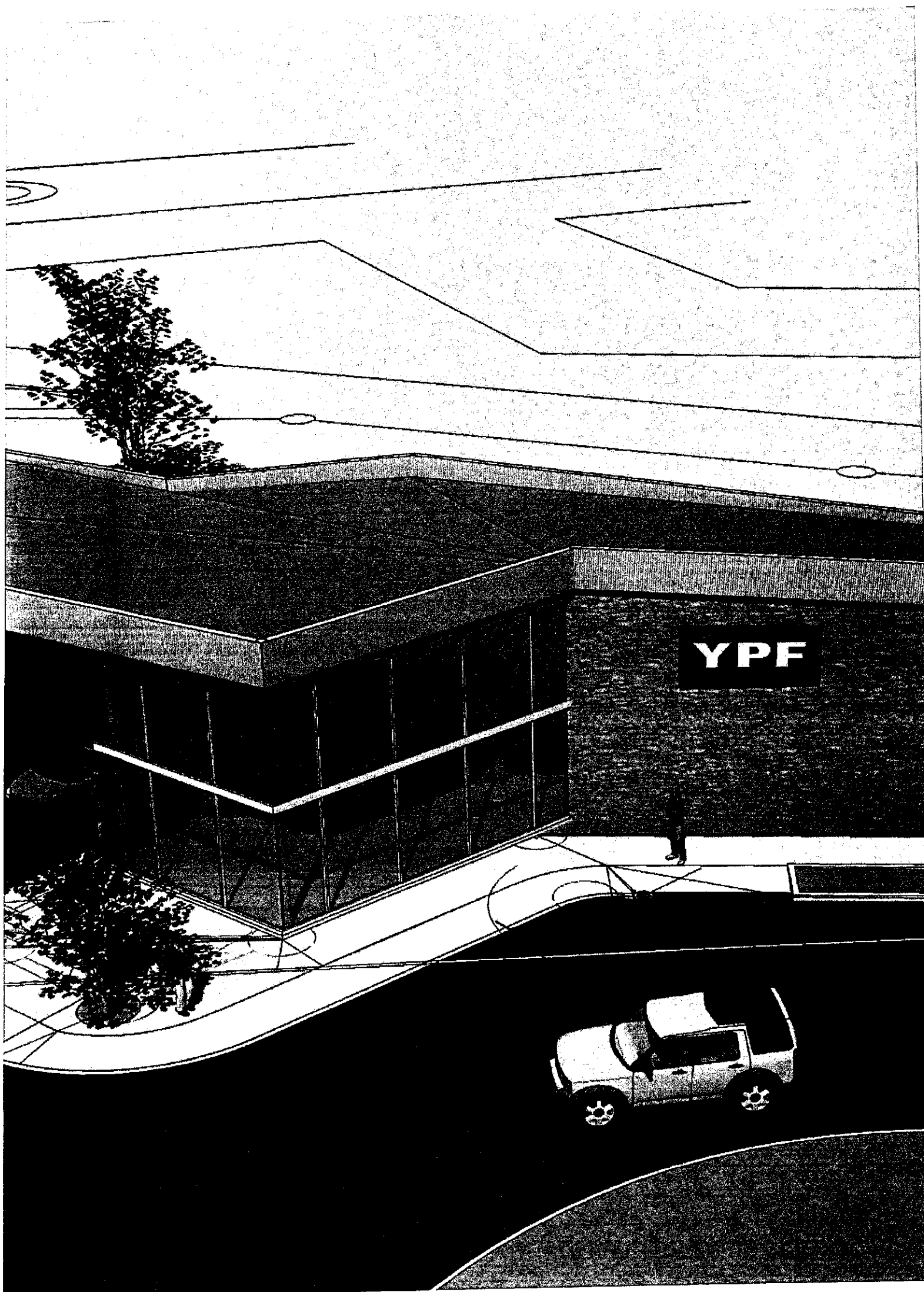

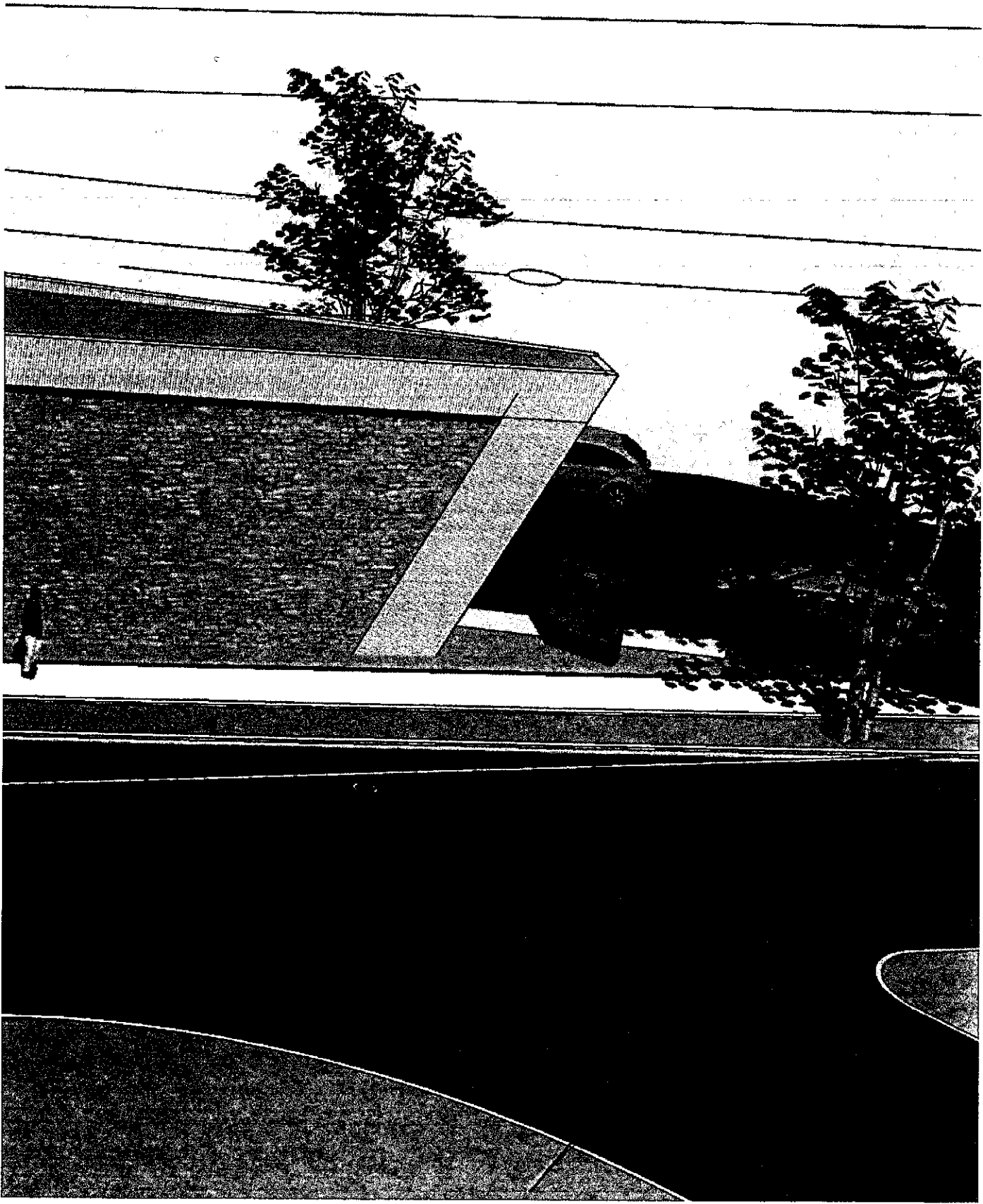



ING. HECTOR M. CZELADA  
ESTUDIOS DE INGENIERÍA

# Estudio de Suelos



**ING. HECTOR M. CZELADA**  
**ESTUDIOS DE INGENIERÍA**

OBRA:

**Lavadero**

UBICACIÓN:

**Ushuaia, T.D.F.**

**Sección J- Macizo 113A – Parcela 3**

DOCUMENTO:

**Protocolo N° 202**

COMITENTE:

**Habitar S.R.L.**

FECHA DE EJECUCIÓN:

**10-05-2013**





**ING. HECTOR M. CZELADA**  
**ESTUDIOS DE INGENIERÍA**

## **INDICE**

<b>1</b>	<b>MEMORIA TÉCNICA.....</b>	<b>1</b>
<b>2</b>	<b>TRABAJOS DE CAMPAÑA .....</b>	<b>1</b>
2.1	Calicata N°1 (Pozo N°1).....	1
<b>3</b>	<b>TRABAJOS DE LABORATORIO.....</b>	<b>2</b>
<b>4</b>	<b>TRABAJOS DE GABINETE.....</b>	<b>2</b>
4.1	Perfil edafológico .....	3
<b>5</b>	<b>CONCLUSIONES Y RECOMENDACIONES.....</b>	<b>4</b>
	APENDICES .....	5
	APENCIDE A: BIBLIOGRAFÍA DE REFERENCIA .....	5
	APENCIDE B: ENSAYOS DE LABORATORIO .....	6
	APENCIDE C: PARAMETROS.....	8



**ING. HECTOR M. CZELADA**  
**ESTUDIOS DE INGENIERÍA**

**Ing. Czelada Hector M.**  
**Gerente**  
Ingeniero Civil - UNNE  
C.P.C. N°12056

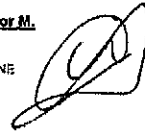

**Ing. Czelada Jorge A.**  
**Representante Técnico**  
Ingeniero Civil - UBA  
Master en Geotecnia  
C.P.C. N°16386

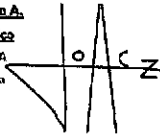

Protocolo N° 202 - Estudio de Suelos

Obra: Const. Lavadero Calle S/N N° 2205. Sec.:J - Mac:113A -P:3 USHUAIA - T. del F.

Comitente: Habitar S.R.L.

## **1 MEMORIA TÉCNICA**

El presente trabajo se realiza a fin de investigar los diferentes tipos de suelo presentes en el lugar y en función de ello, determinar el tipo de fundación más conveniente a adoptar para la obra en cuestión. Con un objetivo global de efectuar recomendaciones de fundación tales que cumplan con una seguridad frente a la rotura y deformaciones aceptables para la estructura futura..

La estructura estará compuesta de una Planta Baja y tendrá como función la de un lavadero de automóviles.

## **2 TRABAJOS DE CAMPAÑA**

En la visita al predio se pudo constatar que el terreno se encuentra en estado natural sin vegetación y libre de construcciones. El día 13/04/2013 se procedió a la excavación de una calicata, balizándola a la línea municipal, y se acoto con respecto a una cámara de telefonía existente (a esta cámara se le asigno una cota 10,00m).

### **2.1 Calicata N°1 (Pozo N°1)**

La calicata se realizo con una retroexcavadora J.D.310 como se observa en la Figura 1, la descripción del perfil es:

**+0.00 a -0.50m:** se visualiza un primer horizonte de suelo contaminado con materia orgánica, escombros, elementos de plástico y cantos rodados de diversos tamaños.

**-0.50m a -3.00m:** se presenta un suelo compuesto por gravas y arenas de baja densidad y entremezclados se observan cantos rodados de gran tamaño.

**Se detecto presencia del nivel freático a 1.70m de profundidad.**

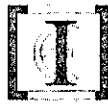

**ING. HECTOR M. CZELADA**  
**ESTUDIOS DE INGENIERÍA**

**Ing. Czelada Hector M.**

**Gerente**

Ingeniero Civil - UNNE

C.P.I.C. N°12056

**Ing. Czelada Jorge A.**

**Representante Técnico**

Ingeniero Civil - UBA

Maestr en Geotecnia

C.P.I.C. N°16380

*Protocolo N° 202 - Estudio de Suelos*

*Obra: Const. Lavadero Calle S/N N° 2205. Sec.:J - Mac:113A -P:3 USHUAIA - T. del F.*

*Comitente: Habitar S.R.L.*

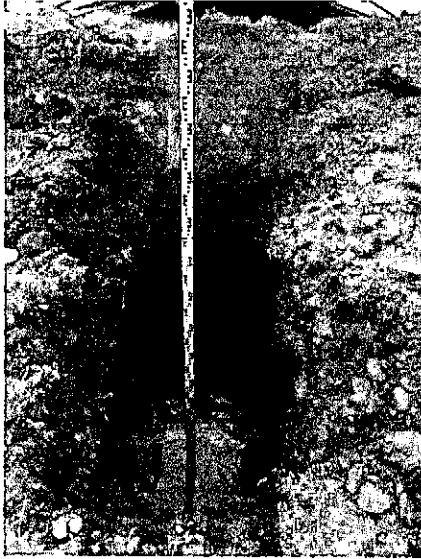

**Figura 1: Calicata N°1.**

### **3 TRABAJOS DE LABORATORIO**

A las muestras extraídas se le realizó un ensayo de granulometría, utilizando la criba de 2" como corte, y a la fracción fina se la zarandeo por vía húmeda, del material pasante del tamiz 3/8 " por cuatro puntos característicos ( N° 4; N° 10; N° 40; N° 200) se determinaron las constantes físicas mediante los límites de ATTERBERG ( límite líquido, límite plástico e índice de plasticidad), se determinó la humedad natural y el índice de materia orgánica. Se procedió a la clasificación de los suelos, por el sistema unificado y por Highway research board (H. R. B).

En el Apéndice B puede observarse el ensayo granulométrico y el resultando de la carta de plasticidad de la muestra.

### **4 TRABAJOS DE GABINETE**

Los diferentes trabajos de gabinete que se realizaron fueron: Ubicación de la calicata (Figura 2), confección del perfil edafológico, estimación de parámetros geotécnicos, calculo de capacidad portante y recomendaciones de fundación.

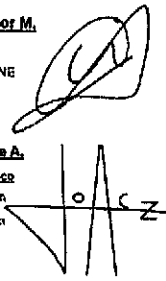

Protocolo N° 202 - Estudio de Suelos  
Obra: Const. Lavadero Calle S/N N° 2205. Sec.:J - Mac:113A -P:3 USHUAIA - T. del F.  
Comitente: Habitar S.R.L.



Figura 2: Ubicación de Calicata.

#### 4.1 Perfil edafológico

El perfil edafológico del terreno se realizó para la calicata realizada en el predio y se muestran en la Figura 3.

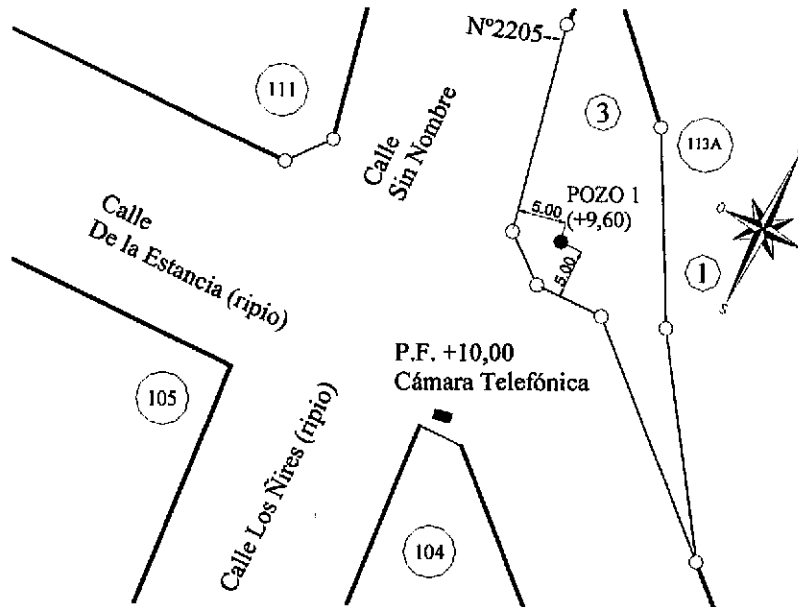

Figura 3: Perfiles edafológicos de las calicatas N°1.



Protocolo Nº 202 - Estudio de Suelos

Obra: Const. Lavadero Calle S/N Nº 2205. Sec.:J - Mac:113A -P:3 USHUAIA - T. del F.

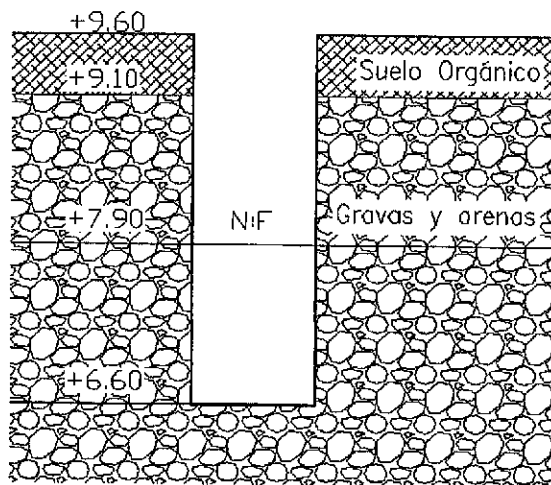
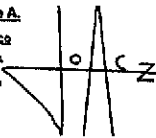
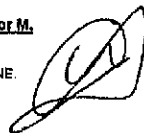
Comitente: Habitar S.R.L.

## **5 CONCLUSIONES Y RECOMENDACIONES**

En función de la investigación efectuada se recomienda realizar bases aisladas a una cota de profundidad de +8.30m (profundidad de 1,30m desde el nivel del terreno natural. La tensión de trabajo admisible es 1,50Kg/cm<sup>2</sup> con un coeficiente de balasto vertical de 1kgf/cm<sup>3</sup>.

Se recomienda la ejecución de un hormigón de limpieza para la horizontalización del plano de fundaciones, y además obtener el adecuado recubrimiento de las armaduras, que deberían responder a las normas en vigencia y para evitar además las influencias de los procesos de congelamiento y deshielo.

Si al realizar la excavaciones para las bases al nivel de fundación fijado posteriormente se efectuaran tareas de supresión del nivel freático de forma tal de conseguir una superficie que permita las operaciones de armado.

El hormigón a utilizar responderá a las dosificaciones a realizarse en base a las muestras de los áridos, previéndose la utilización de una correcta relación agua-cemento, mejorada con la incorporación de aditivos de probada calidad para incorporar aire a la mezcla con lo que se logra una mejora en la trabajabilidad del mismo, obteniéndose un correcto llenado recubriendo las armaduras, lográndose una correcta compacidad, e impermeabilización de las superficies del hormigón.

No se realizan consideraciones sobre cálculo de estructura que responderán a las Normativas vigentes.

Ing. Czelada Hector M.

Gerente

Ingeniero Civil -UNNE.

CPIC. Nº12056

Ing. Czelada Jorge A.

Representante Técnico

Ingeniero Civil- UBA.

Master en Geotecnia

CPIC. Nº16386.

Ushuaia, 10/05/2013



**ING. HECTOR M. CZELADA**  
**ESTUDIOS DE INGENIERÍA**

Ing. Czelada Hector M.

Gerente

Ingeniero Civil - UNNE.

C.P.I.C. N° 12036

Ing. Czelada Jorge A.

Representante Técnico

Ingeniero Civil - UBA

Maestría en Geotecnia

C.P.I.C. N° 16386

Protocolo N° 202 - Estudio de Suelos

Obra: Const. Lavadero Calle S/N N° 2205. Sec.:J - Mac:113A - P:3 USHUAIA - T. del F.

Comitente: Habitar S.R.L.

## APENDICES

### APENCIDE A: BIBLIOGRAFÍA DE REFERENCIA

- Terzaghi, K., Peck, R. B. - "Mecánica de suelos en la ingeniería práctica". Segunda Edición - Editorial El Ateneo, 1973.
- Das, Braja M. - "Principios de ingeniería de cimentaciones". Quinta Edición Thomson Learning, 2006.
- Merrit, Frederick S. - "Manual del Ingeniero Civil". Tomos I, II y III Segunda Edición en español - Editor Consulting Engineer, 1996.
- Dirección Nacional de Vialidad - Normas de Ensayo - Gerencia de Planeamiento Investigación y control - Subgerencia de Investigación y Desarrollo. 1998
- Ingº. José M. Rodríguez Ortiz - "Cimentaciones superficiales - I - Análisis geotécnico".
- CIRSOC-INPRES 103 "Normas Argentinas para las Construcciones Sismo Resistentes" Año 1991.

Protocolo N° 202 - Estudio de Suelos  
Obra: Const. Lavadero Calle S/N N° 2205. Sec.:J - Mac:113A - P:3 USHUAIA - T. del F.  
Comitente: Habitar S.R.L.

## APENCIDE B: ENSAYOS DE LABORATORIO

### Granulometría y clasificación de una muestra de suelo según S.U.C.S. y AASHTO

#### DATOS DE LA MUESTRA

SITIO:	Lavadero de automóviles		
Muestra Nro.:	P1 - M1	Prof.:	0,50 a 3,00 m

TIPO DE TAMIZADO	LAVADO	Peso muestra	4202.4 g
------------------	--------	--------------	----------

Tamiz Nro	3	2	1	3/4	3/8	4	10	40	100	200
Abertura (mm)	63	50	25	19	9.5	4.75	2	0.425	0.15	0.075
% Pasante	100.0	86.9	74.2	71.3	57.1	40.8	27.0	9.9	4.7	3.6
% Retenido acumulado	0.0	13.1	25.8	28.7	42.9	59.2	73.0	90.1	95.3	96.4
% Retenido parcial	0.0	13.1	12.8	2.8	14.2	16.3	13.8	17.1	5.2	1.1

Pasa tamiz N° 4 (4,75 mm):	40.8 %
Pasa tamiz N° 10 (2.0 mm):	27.0 %
Pasa tamiz N° 40 (0,425 mm):	9.9 %
Pasa tamiz N° 200 (0,075 mm):	3.6 %
D <sub>60</sub> :	10.93 mm
D <sub>30</sub> :	2.41 mm
D <sub>10</sub> (diámetro efectivo):	0.43 mm
Coficiente de uniformidad (Cu):	25.5
Grado de curvatura (Cc):	1.2

Límite líquido (LL):	0.0 %
Límite plástico (LP):	0.0 %
Índice de plasticidad (IP):	0.0 %
Coficientes para el Índice de Grupo	
a:	0.0
b:	0.0
c:	0.0
d:	0.0
IG:	0

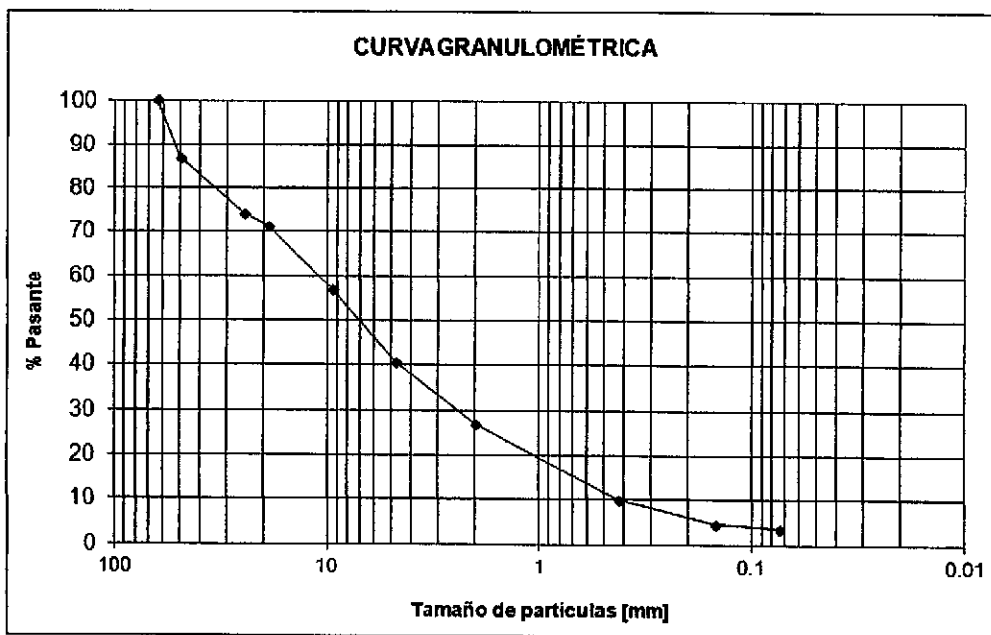

**ING. HECTOR M. CZELADA**  
**ESTUDIOS DE INGENIERÍA**

**Ing. Czelada Hector M.**  
 Garante  
 Ingeniero Civil - UNNE  
 CPIC N° 12056

**Ing. Czelada Jorge A.**  
 Representante Técnico  
 Ingeniero Civil - UBA  
 Master en Geotecnia  
 CPIC N° 16385

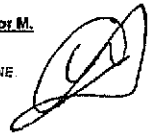
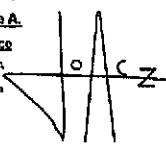
Protocolo N° 202 - Estudio de Suelos  
 Obra: Const. Lavadero Calle S/N N° 2205. Sec.:J - Mac:113A - P:3 USHUAIA - T. del F.  
 Comitente: Habitar S.R.L.

**RESULTADO DE LA CLASIFICACIÓN INGENIERIL DE SUELOS**

**DATOS DE LA MUESTRA**

SITIO:	Lavadero de automóviles		
Muestra Nro.:	P1 - M1	Profundidad (m):	0,50 a 3,00

**Sistema Unificado de Clasificación de Suelos (S.U.C.S.)**

	GRAVAS	Sin finos	Bien graduadas	GW
		Suelo de partículas gruesas		





**ING. HECTOR M. CZELADA**  
**ESTUDIOS DE INGENIERÍA**

**Ing. Czelada Hector M.**

**Gerente**  
 Ingeniero Civil - UNNE.  
 CPIC N°12056

**Ing. Czelada Jorge A.**

**Representante Técnico**  
 Ingeniero Civil - USA  
 Master en Geotecnia  
 CPIC N°16326

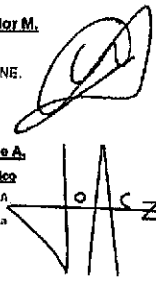

Protocolo N° 202 - Estudio de Suelos

Obra: Const. Lavadero Calle S/N N° 2205. Sec.:J - Mac:113A - P:3 USHUAIA - T. del F.

Comitente: Habitar S.R.L.

## APENCIDE C: PARAMETROS

### Capacidad de Carga

#### OBJETIVOS

La determinación de la capacidad de carga de las fundaciones se obtiene a partir de la comprobación de resistencia ante la falla y de las deformaciones admisibles antes las cargas que usualmente cargan la estructura.

#### RECOMENDACIONES Y MANUALES DE APLICACIÓN

ROM 5.0-05 "Recomendaciones Geotécnicas para Obras Marítimas y Portuarias" - España -2005.

Guía de Cimentaciones en Obras de Carreteras - España - 2009

U.S. Army Corps Of Engineeris - Bearing capacity of soils - EEUU - 1992

CTE - "Código Técnico de la Edificación" - Cimientos - España 2008.

#### PARAMETROS GEOTECNICOS

Profundidad de Fundación	1.3 m
Peso del Suelo Húmedo	2.0 t/m
Angulo de rozamiento	30 °
Cohesión	0 kgf/cm <sup>2</sup>
Número de golpes NSPT	30
Excentricidad de cargas	0 cm
Profundidad del nivel freático	1 m

#### RESULTADOS DE ANALISIS

En la siguiente figura se muestran por un lado las tensiones de trabajo admisible que surgen de la resolución analítica de la capacidad de carga propuesta por la ROM, Guía de Carreteras, Hansen y Terzagui. Por otro lado se muestra la tensión admisible que producirá un asentamiento de 25,4mm (que es considerado por la mayoría de las normas el asentamiento limite adecuado para la vida útil de estructuras fundadas por bases aisladas).

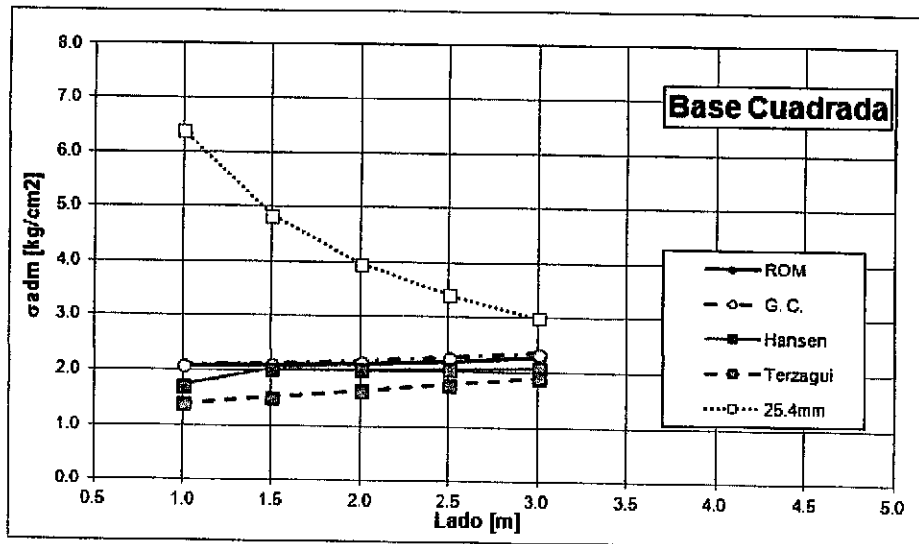

02484  
21/05/15  
Rodríguez

DISPOSICIÓN D.U. Nº 01 / 2007

ANEXO II

PLANILLA DE PEDIDO DE EXCEPCION

Sr. Director de URBANISMO

Solicitado por su intermedio se tramite la presente solicitud ante las áreas competentes, de acuerdo al siguiente detalle y a la documentación que se adjunta

UBICACION DE LA OBRA	CALLE DE LA ESTACION Nº 2195
PROPIETARIO	H. ENRIQUE ARROSIO y C. DAVID ARCHINA
Ocupante	
PROFESIONAL ACTUANTE	ARQ. NICOLAS PICCONE R.P.C. Nº 530
NOMENCLATURA CAJASTRAL	2.113A.3
ZONIFICACION	R3
Nº DE EXPEDIENTE DE OBRA	733 / 2012
ARTICULOS DEL CODIGO DE PLANEAMIENTO URBANO A LOS QUE SE SOLICITA LA EXCEPCION:	USO ESTACION DE SERVICIO
ARTICULOS DEL CODIGO DE EDIFICACION A LOS QUE SE SOLICITA LA EXCEPCION	
Nº DE ORDENANZA A LA CUAL SE SOLICITA EXCEPCION	

  
FIRMA DEL PROPIETARIO

FECHA 21-05-15

  
FIRMA DEL PROFESIONAL TECNICO RESPONSABLE  
NICOLAS PICCONE  
ARQUITECTO  
MAT. Nº 287  
RCP 530

Ushuaia 20 de Mayo de 2015

**Sr. Secretario de Desarrollo y Gestión Urbana  
Municipalidad de Ushuaia, Tierra del Fuego  
Ing. JUAN MUNAFO**

**Referencia  
J -113A - 03**

**Exp. 733 / 2012  
Estación de Servicio YPF (ex - lavadero de automóviles)  
Ribera del Pipo - Ushuaia**

Me dirijo a Ud. en mi carácter de propietario de la parcela en referencia, para solicitar que en ésta se autorice el uso de Estación de Servicio de la firma YPF.

La posibilidad de ubicar en esta parcela una Estación de Servicio ha sido analizada por personal idóneo de la empresa YPF, teniendo en cuenta los factores técnicos y comerciales requeridos para tal fin. Ante la afirmativa de YPF y bajo la auditoría de su personal, se está desarrollando actualmente el proyecto definitivo para ser presentado ante la Dirección de Obras Privadas.

Actualmente bajo el expediente 733/2012 se encuentra aprobado un proyecto para 'lavadero de automóviles' a desarrollarse en esta parcela. Es por esto que el proyecto de la un una Estación de Servicio será presentado con el título de 'modificación de obra en ejecución', a la vez que se presentará toda la documentación adicional necesaria para la aprobación del mismo.

Se ha solicitado anteriormente un pedido de excepción para el uso, indicador FOS y un convenio que genera una circulación pública vehicular en el espacio verde circundante. Debe considerarse que si bien el presente proyecto implica un cambio de uso, esta circulación resulta necesaria para evitar que el ingreso a la Estación de Servicio impacte negativamente en la circulación vehicular de las calles circundantes, albergando posibles filas de espera. Por lo que resulta necesario mantener el pedido de circulación vehicular mencionado considerando un ancho aproximado de paso de 10m (VER CROQUIS).

Cabe destacar que el proyecto en su totalidad está actualmente en etapa de ante-proyecto y será desarrollado junto con la empresa YPF, quien auditará el mismo exigiendo el cumplimiento de todas las reglamentaciones vigentes para los proyectos de Estaciones de Servicio del país.

En lo que en lo que respecta a normas de seguridad y mantenimiento éstas son también desarrolladas por YPF, ajustándose el proyecto a los mas modernos sistemas de control y seguridad. La auditoría de YPF aplica a la concepción del proyecto en su totalidad, asignando áreas de distribución de usos, superficies reglamentarias, distancias de seguridad, normativas especiales de Instalaciones hidráulicas para el almacenamiento y distribución de combustible, tratamiento de efluentes, mantenimiento y control de los sistemas

de monitoreo y seguridad, circulaciones vehiculares y peatonales, accesibilidad, materiales de construcción y terminación, nuevos surtidores, cartelera e imagen renovada de la marca YPF.

Se propone a su vez tener en cuenta los siguientes puntos:

. La situación actual de las Estaciones de Servicio en la ciudad: deterioradas en su infraestructura y colapsadas en su capacidad de prestar servicio, generando grandes demoras a toda la población de la ciudad, e impactando negativamente en el entorno inmediato con grandes colas de espera.

. Que la ciudad de Río Grande, ante una situación similar declaró de interés municipal la proyección de una nueva Estación de Servicio. Proyecto que fue aprobado rápidamente y se encuentra actualmente en ejecución.

. Que la rápida aprobación del proyecto y autorización de obra no eximen al mismo de presentar toda la documentación necesaria y de cumplir con la normativa vigente.

. La ubicación estratégica de la parcela en la que se pretende instalar la nueva Estación de Servicio, ubicada en el sector de la ciudad que más ha crecido y donde proyecta mayor crecimiento en los próximos años. Particularmente la parcela se ubica entre los puentes que cruzan el Río Pipo, frente al supermercado La Anónima y a la parcela donde se proyecta un futuro Paseo de Compras.

. Que firmando el convenio para hacer uso público de paso sobre el sector de espacio verde inmediato a la parcela, las posibles demoras que podrán generarse al momento de reabastecimiento de los tanques no afectaran la circulación en las calles ni la nueva rotonda junto al puente. De esta manera el proyecto de la nueva Estación de Servicio pretende eliminar este factor de impacto negativo que afecta a la mayoría de las Estaciones existentes.

. Ya se encuentra firmado el contrato entre la empresa YPF y la empresa DEARR SRL para desarrollar la actividad comercial en la parcela en cuestión.

. Que la ciudad en su totalidad se verá favorecida por el proyecto de la Estación de Servicio mas moderna de la ciudad, por lo que favorecer los tiempos del gestión desde el Ejecutivo Municipal es trabajar en los intereses de todos los habitantes de la ciudad.

A la espera de una pronta y favorable respuesta, sin otro particular saludo a Ud. atte.

  
.....  
PROPIETARIO / APODERADO

MEMORIA DESCRIPTIVA  
**Estación de Servicio YPF**

El ante-proyecto se encuentra en etapa de desarrollo, con el constante asesoramiento de YPF. El mismo comprende básicamente dos sectores principales a ubicar en la parcela: islas de cargas y caja edificada.

El sector de las islas comprende espacio para dos islas de carga con surtidores de última generación, semi-cubiertas bajo un gran techo/marquesina de chapa con prácticamente todos sus laterales abiertos.

La caja edificada es el edificio donde se nuclean todos los servicios complementarios al abastecimiento de combustibles: sanitarios para clientes, salón de ventas, oficina administrativa, nochero y vestuario para el personal, sala de maquinas, salas de medidores y tableros, etc.

La Estación en su totalidad está desarrollada bajo la auditoría de la empresa YPF, quien se asegura de que las estaciones de su bandera cumplan con todas los requisitos técnicos propios de la actividad y las normativas vigentes que la regulan. Sumado a los aspectos técnicos provistos por YPF, el proyecto cuenta con la participación de nuestra Oficina de Arquitectura para considerar los parámetros urbanísticos de la ciudad, condiciones constructivas a tener en cuenta por cuestiones climáticas, estéticas y morfológicas ya que el mismo forma parte de la urbanización denominada Ribera del Pipo, y deberá compatibilizar armónicamente la imagen de marca exigida por YPF con los materiales de terminación propios de los edificios que forman parte de ésta urbanización.

Inicialmente se analizó la distribución del área para las islas de carga de combustible y la caja edificada dentro de la parcela. Estudiando la accesibilidad vehicular y teniendo en cuenta el nuevo proyecto de rotonda que desarrolla la Municipalidad en ese sector.

No obstante para reducir un posible impacto negativo al entorno inmediato que pueden generar las posibles demoras (principalmente al momento del reabastecimiento de combustible), se pretende continuar solicitando la firma de un convenio que establece la circulación vehicular pública (que para el nuevo uso debería tener aprox. 10m de ancho) en el espacio verde inmediato a la parcela, desde donde podrán ingresar los vehículos a la estación, con espacio considerable para albergar las eventuales colas por demoras, todo bajo el programa de padrínazgo por el mantenimiento del espacio verde restante hacia el Río Pipo.

En este sentido, cabe destacar que la Estación de Servicio contará con los surtidores mas modernos de los que dispone YPF y con estaciones de cobro en cada isla de carga, de manera de reducir al mínimo el tiempo de carga y estadía de cada vehículo, evitando así colas vehiculares por demoras.

Sumado a lo que se menciona, el personal de YPF ha puesto en consideración gran cantidad factores a la hora de otorgar el visto-bueno al proyecto en la parcela: posibilidad de soterramiento de tanques dentro del lote para la capacidad necesaria, distancia al Río Pipo, circulación vehicular inmediata y

dentro del predio, ubicación estratégica de la parcela en la ciudad, demanda local para el abastecimiento, distancias con otras parcelas (no posee parcelas colindantes), entre otros.

Actualmente se está trabajando para definir la imagen definitiva del proyecto, para proceder al desarrollo definitivo de todas las cuestiones propias de las siguientes etapas de proyecto.

NICOLAS ESCOBAR  
ARQUITECTO  
MATR. 1000

DIRECTOR DE PROYECTO

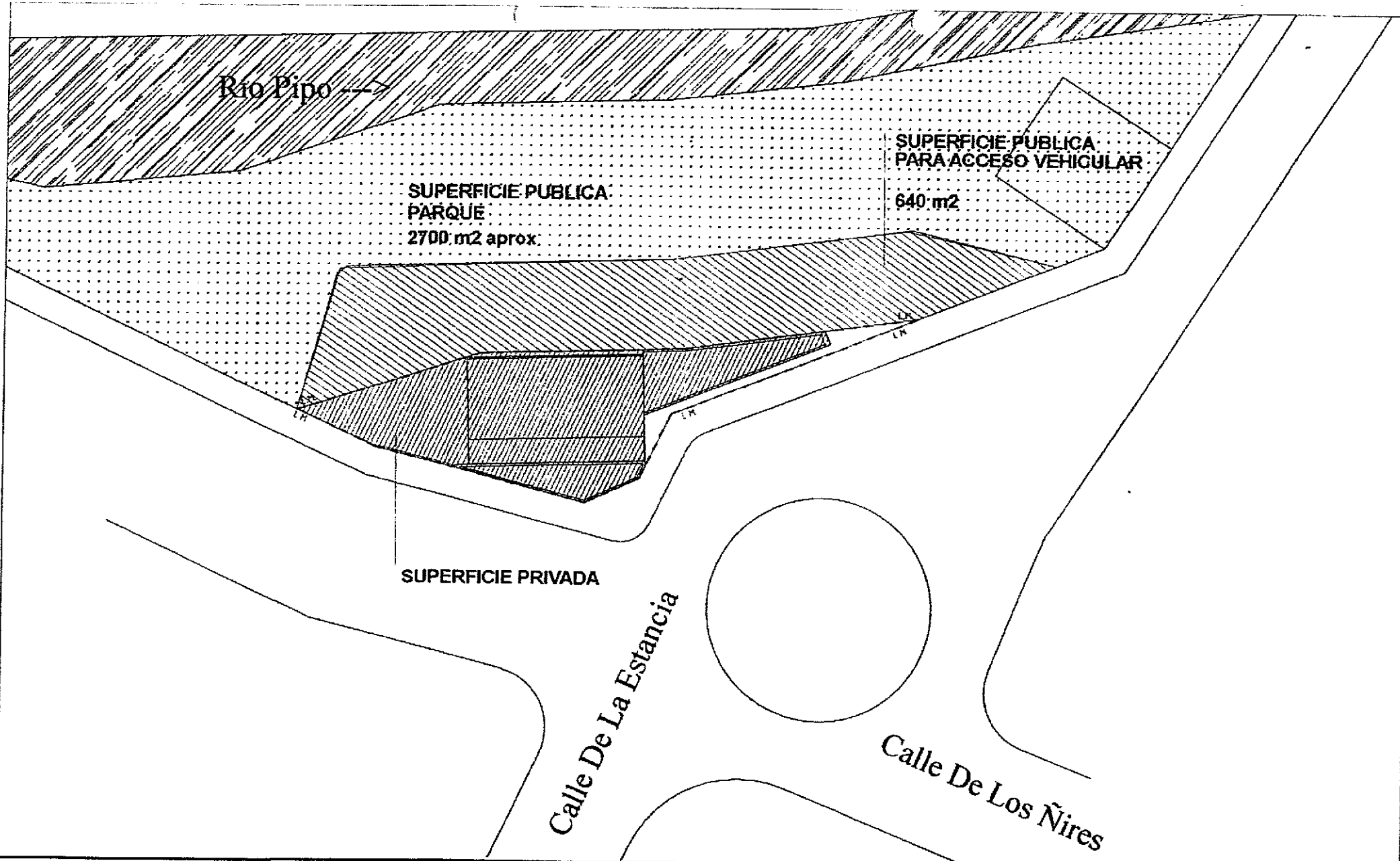

**HABITAR**  
ARQUITECTURA & PROYECTOS

Tel.: 02901 432559 / Onza 223 5º piso  
info@habitar-arquitectura.com  
www.habitar-arquitectura.com

OBRA: YPF - Ribera del Pipo

UBICACIÓN: Ushuaia - TDF

PLANO

PLANO: anteproyecto - implantacion con rotonda

ESCALA: 1:100

FECHA: abril 2015

NO APROBADO PARA CONSTRUIR  
TODAS LAS MEDIDAS SE VERIFICARAN EN OBRA.

**IMP**

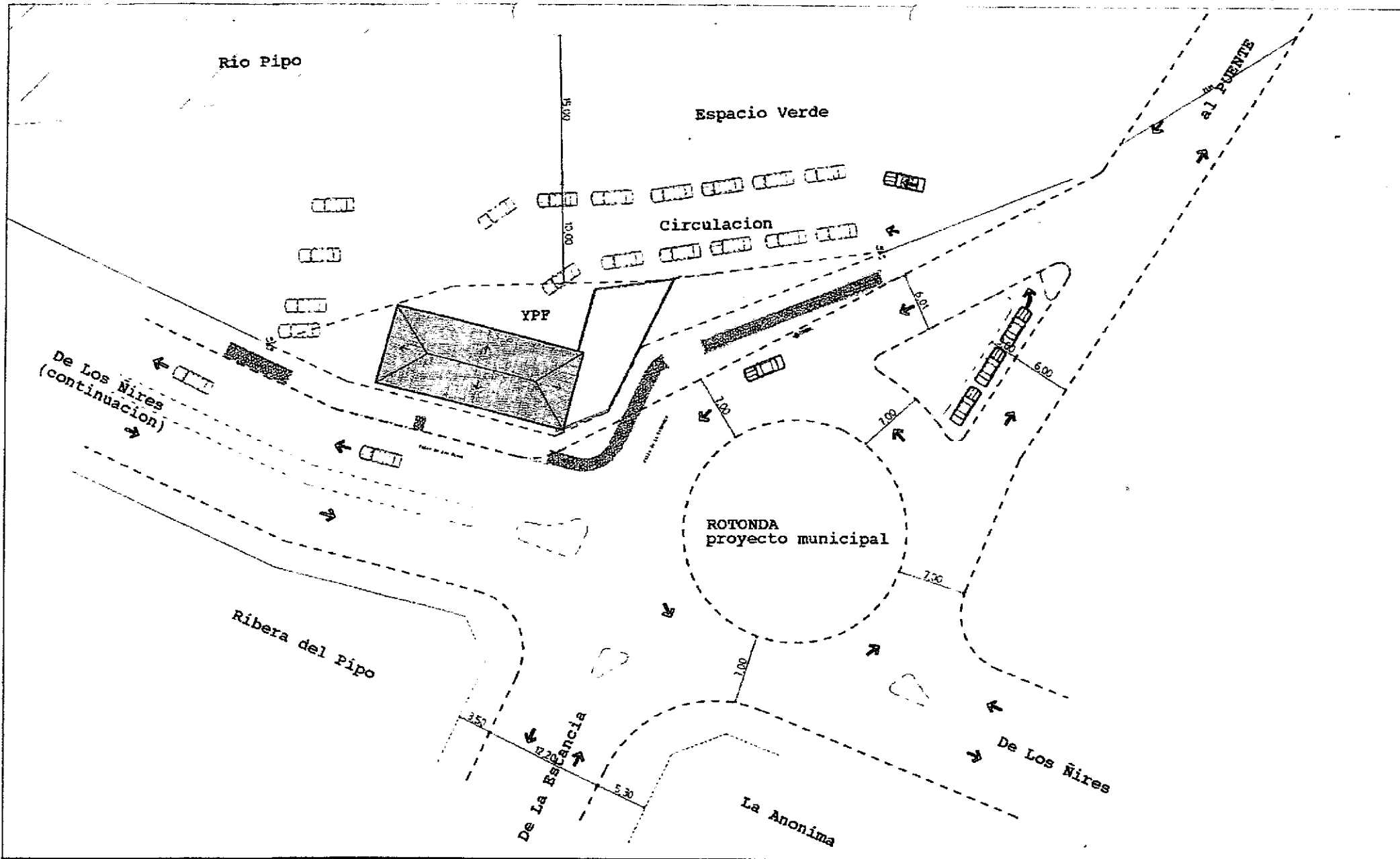

**HABITAR**  
ARQUITECTURA & PROYECTOS

Tel.: 02901 432659 / Once 228 5° piso  
info@habitar-arquitectura.com  
www.habitar-arquitectura.com

OBRA: YPF - Ribera del Pipo

UBICACIÓN: Ushuaia - TDF

PLANO

PLANO: anteproyecto - implantacion con rotonda

ESCALA: 1:100

FECHA: abril 2015

NO APROBADO PARA CONSTRUIR  
TODAS LAS MEDIDAS SE VERIFICARAN EN OBRA.

**IMP**



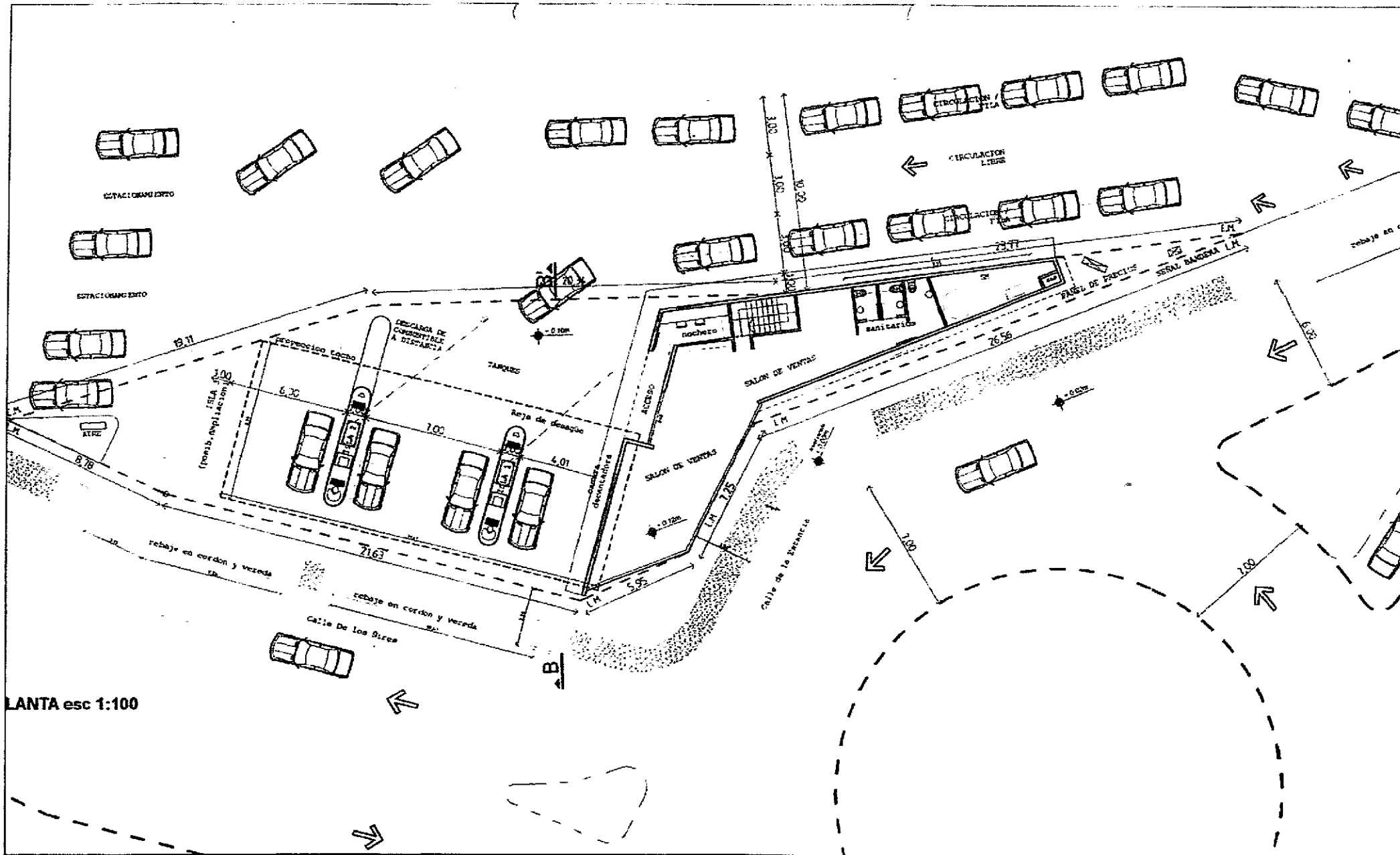

PLANTA esc 1:100

**HABITAR**  
ARQUITECTURA & PROYECTOS

Tel.: 02981 432559 / Una 223 5º piso  
info@habitar-arquitectura.com  
www.habitar-arquitectura.com

OBRA: YPF - Ribera del Pipo

UBICACIÓN: Ushuaia - TDF

PLANO

PLANO: anteproyecto - arquitectura - PLANTA

ESCALA: 1:100

FECHA: abril 2015

NO APROBADO PARA CONSTRUIR  
TODAS LAS MEDIDAS SE VERIFICARAN EN OBRA.

**A1**

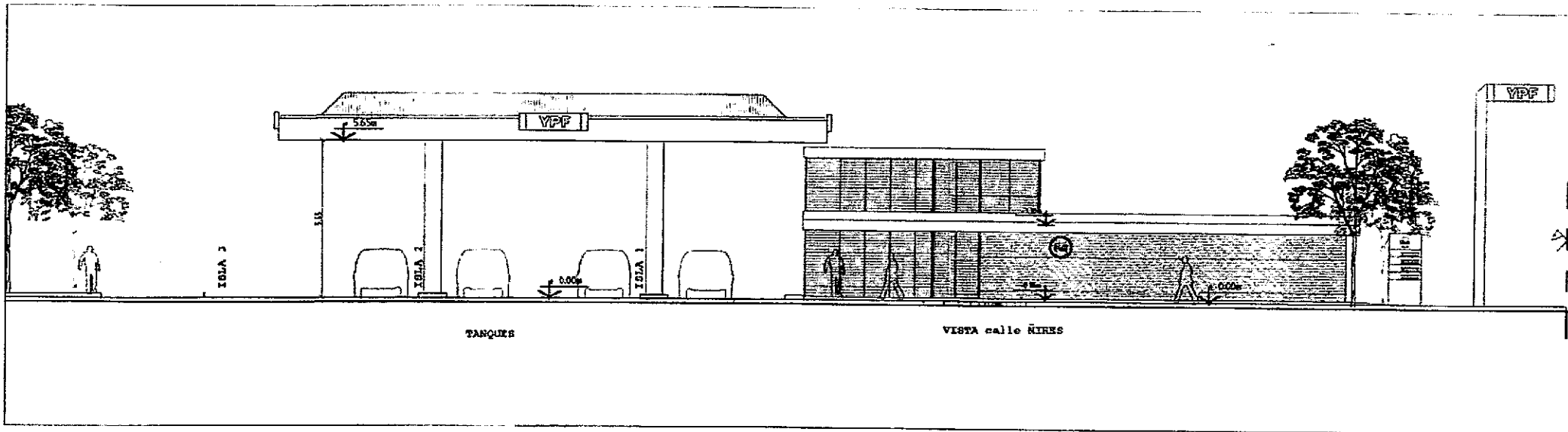
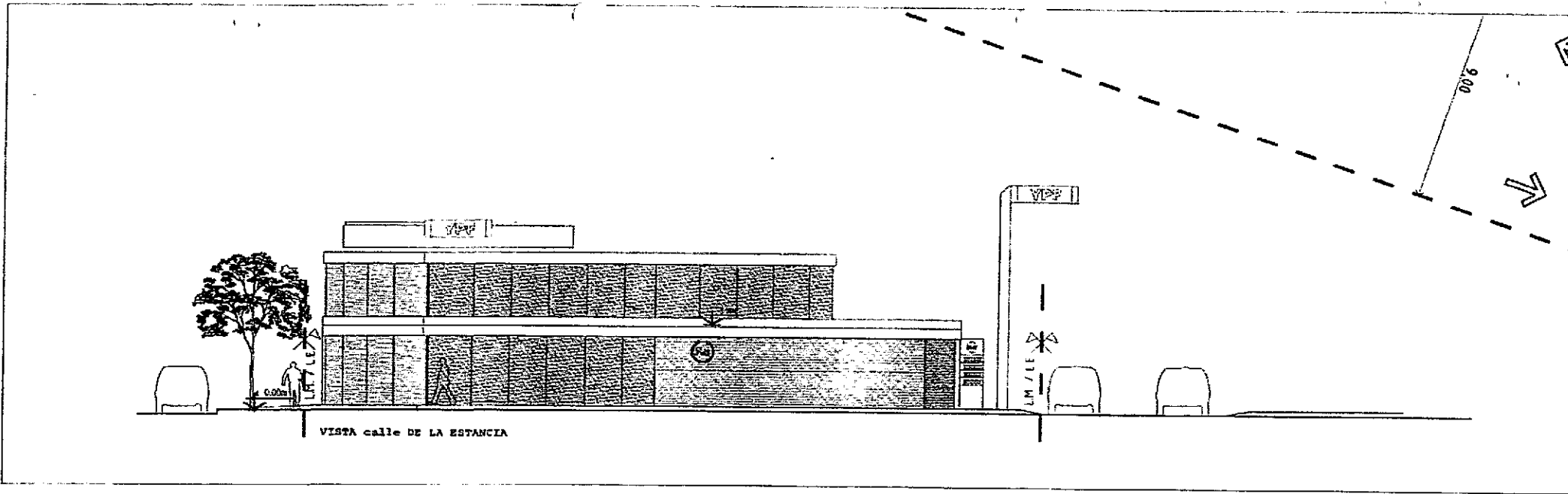

**HABITAR**  
ARQUITECTURA & PROYECTOS

Tel.: 02901 432659 / Oficio 223 5º piso  
info@habitar-arquitectura.com  
www.habitar-arquitectura.com

OBRA: YPF - Ribera del Pipo

UBICACIÓN: Ushuaia - TDF

PLANO

PLANO: anteproyecto - arquitectura - VISTAS

ESCALA: 1:100

FECHA: abril 2015

NO APROBADO PARA CONSTRUIR  
TODAS LAS MEDIDAS SE VERIFICARAN EN OBRA.

**A4**



MUNICIPALIDAD DE USHUAIA  
 Dirección General de Rentas  
 Provincia de Tierra del Fuego  
 Antártida e Islas del Atlántico Sur  
 CUIT 30-54666281-7

DONAR ORGANOS ES DONAR VIDA

CONTADO INMOBILIARIO



Titular  
 LUCIANO PRETO Y CIA. S.C.C. (39) (A-43)

Vencimiento  
 21/05/2015

Domicilio Postal  
 MALVINAS ARGENTINAS 120 CP 9410

Identificación  
 NCtrl: J 30113A 0003

(0)

Contribuyente

Domicilio Real

Padrón PDRN: D-00018482 Concepto de Pago Ejes: 0000002893/2015 Deuda 111501000000002893001 Número Recibo Fecha de Emisión 21/05/2015 Prox. Venc. 10/07/2015

Concepto  
 Om 3501 Anexo II Art 1 Inc v)

Importe

500,00

INCLUYE

Detalle l Mensaje

Deb/Cred: 100(00000000 0000)  
 Tabla: (General)

/

TOTAL

\$500.00

Importante: El presente recibo tendrá validez sólo cuando posea sello y firma del ente recaudador o cuando sea reconocido a debito municipal. La presentación de este comprobante no constituye pago de otras obligaciones.

Link Pagos: Cod=29460018482, desde [www.linkpagos.com.ar](http://www.linkpagos.com.ar) Y cajeros Link, Las 24hs todos los días.

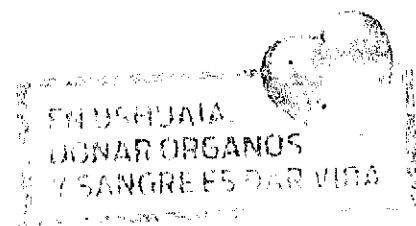

# VECINO CUMPLIDOR

LA TARIETA VECINO CUMPLIDOR  
 ES UN PROGRAMA DE INCENTIVOS.

Que busca reconocer aquellos vecinos y vecinas que están al día con la ciudad.

CONTRATO DE CONSTITUCION DEARR SRL  
SOCIEDAD DE RESPONSABILIDAD LIMITADA

En la ciudad de Ushuaia, Provincia de Tierra del Fuego, Antártida e Islas del Atlántico Sur, a los días 09 del mes de marzo del año dos mil quince, entre **ARROSIO, Hector Enrique**, Documento Nacional de Identidad número 20-21667453-8, Clave Unica de Identificación Laboral , hijo de ARROSIO, Luis Maria, y ROHNER, Margarita argentino, empleado, soltero, nació el 09 de junio de 1970, domiciliado en calle Gdor Felix Maria Paz 1068 de esta ciudad, en primer término, **ARCHILLA, David Carlos**, Documento Nacional de Identidad número 20-21807194-6, argentino, nacido el 07 de agosto de 1970, de profesión comerciante, soltero, Clave Unica de Identificación Tributaria número hijo de ARCHILLA Carlos y PERE, Lilia, domiciliado en calle Albatros N° 725 2° C de esta ciudad, y DICEN: que de común acuerdo han resuelto constituir una sociedad de responsabilidad limitada que se registrará por las disposiciones de la ley de sociedades comerciales en lo general y en lo particular por las siguientes cláusulas: **PRIMERA:** La sociedad se denominará "DEARR DE RESPONSABILIDAD LIMITADA", bajo cuya razón social girará. **SEGUNDA:** El domicilio social se cons-

tituye en la calle Gobernador Paz N 1068 de esta ciudad, pudiendo establecer agencias o sucursales en toda la república o el extranjero. **TERCERA:** El término de duración de la sociedad será de noventa y nueve (99) años, contados a partir de su inscripción en el Registro Público de Comercio, los cuales podrán ser prorrogados o anticipados, por acuerdo unánime de sus socios. **CUARTA:** Objeto social: a) Explotación de estaciones de servicios, confitería, Maxi Kiosco, venta de lubricantes y lavadero de autos. b) Importadora y Exportadora: Mediante la importación y exportación, tenencia, distribución, fraccionamiento de todo tipo de bienes y/o productos, y especialmente de productos alimenticios de uso humano. **QUINTA:** El capital de la sociedad mencionada en el punto uno, asciende a la suma de PESOS DOSCIENTOS MIL (\$ 200.000), dividido en 100 (cien) cuota partes de PESOS 2000 (\$ mil) de valor nominal cada una, que los socios suscriben e integran de conformidad con el siguiente detalle: **ARROSIO, Hector Enrique** 50 (cincuenta ) cuotas partes, que representan un valor de PESOS 100.000.- (cien mil), equivalentes al cincuenta por ciento (50%) del capital social; **ARCHILLA, David Carlos** 50 (cincuenta) cuota partes, que representan un valor de PESOS 100.000 (cien mil) equivalentes al cincuenta por ciento (50%) del capital social -**SEXTA:** Podrán los socios

transmitir libremente sus cuotas con la autorización de los socios, tanto a terceros ajenos a la sociedad, como a los restantes socios de la sociedad teniendo preferencia de los terceros ajenos. **SEPTIMA:** La sociedad estará a cargo de uno o más gerentes la administración y representación legal, designado entre los socios. En este acto se designan socios gerentes a **ARCHILLA, David Carlos** y **ARROSIO, Hector Enrique**, los cuales podrán actuar en forma individual, conjunta, separada, alternativa e indistintamente y ejercerán el cargo por el tiempo que dure la sociedad o hasta que se realice la venta de la totalidad de las respectivas cuota partes. Queda terminantemente prohibido a los socios usar la firma social en asuntos particulares o ajenos a la sociedad. El mandato para administrar tiene, además de las facultades necesarias para obrar en nombre de la sociedad y en los negocios que forman el objeto de la misma con autorización de los socios, las siguientes: solicitar préstamos y descuentos de los bancos o de particulares de cualquier punto de la república, girar en descubierto, firmar letras, pagarés u otros elementos ya sea como girantes, endosantes o avalistas, hacer depósitos y extraer total o parcialmente esos depósitos; firmar cheques, recibos y documentos públicos o privados; comprar, vender, permutar, ceder o transferir bienes muebles, inmuebles

o semovientes o de otra naturaleza en pago de deudas; tomar dinero en préstamo de particulares, con o sin interés, dando las garantías hipotecarias o prendarias que se les exijan. Asimismo quedan facultados para realizar todo tipo de poderes especiales y/o generales que tiendan a mantener el giro comercial de la firma que por este acto se constituye. **OCTAVA:** Podrán incorporarse a la sociedad, ante el fallecimiento de cualquiera de los socios, sus herederos; a partir del momento que acrediten su calidad, dejándose constancia en el ínterin actuará en su representación el administrador de la sucesión. **NOVENA:** El ejercicio social cerrará el día 01 de marzo de cada año. A esa fecha se confeccionarán los estados contables conforme a las disposiciones legales, reglamentarias y técnicas en vigencia. **DECIMA:** Los dividendos deben ser pagados en proporción a los aportes. **DECIMO PRIMERA:** De las utilidades liquidas y realizadas se destinarán un cinco por ciento al fondo de reserva legal, hasta alcanzar el veinticinco por ciento del capital social. **DECIMO SEGUNDA:** Disuelta la sociedad por cualquiera de las causales previstas en los artículos 94,96,97 de la ley 19.550 se procederá a la liquidación por el administrador que designen los socios.- **DECIMO TERCERA:** La liquidación de la sociedad y el desempeño de los liquidadores se regirá conforme a lo normado por los artículos

101 y 102, de la ley precitada. **DECIMO CUARTA:** Una vez cancelado el pasivo, el saldo se adjudicará a los socios, en proporción a sus aportes. En este estado los socios resuelven AUTORIZAR a von Mundhard Cecilia, Documento Nacional de Identidad número 28.669.391, para que realice todos los trámites tendientes a obtener la inscripción de la sociedad en el Registro Público de Comercio, con las más amplias facultades, incluso aceptar las observaciones que pudiese efectuar la Inspección General de Justicia, firmando toda la documentación que se requiera para el caso, y para efectuar el depósito y retirar los fondos a que se refiere el artículo 187 de la ley de Sociedades. Se firman dos ejemplares de un mismo tenor en el lugar y fecha arriba indicados.-



Mario Enrique



Arcenio  
21/04/04



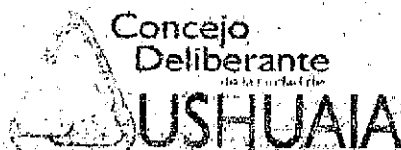

Para una buena ciudad, un buen Concejo

## EL CONCEJO CONVOCA A AUDIENCIA PÚBLICA

El Concejo Deliberante Informa que se realizarán Audiencias Públicas conforme el mecanismo de Doble Lectura, el día lunes 10 de agosto en el recinto de sesiones "Jorge Omar Retamar" sito en Don Bosco N° 437, a efectos de tratar los siguientes asuntos:

A las 14:00 horas

436/15 incorporar nombres a calles del Valle de Andorra.

A las 15:00 horas

240/15 ratificar Convenio de Cesión de Uso celebrado entre la Municipalidad y la Asociación Ushuaia Participa, para ceder en uso una fracción de la parcela de sección O, macizo 01, parcela 3.

439/15 autorizar el uso Estación de Servicio del Automotor a la parcela de sección J, macizo 113 A, parcela 3 y uso exclusivo de una fracción de espacio verde de sección J, macizo 113 A, parcela 1.

433/15 autorizar a adjudicar en venta a la Unión de Trabajadores de Turismo, Hoteleros y Gastronómicos de la República Argentina, el predio de sección J, macizo 37, parcela 6B.

359/15 autorizar a adjudicar a la Cooperativa de Trabajo "Del Sur Ltda" fracciones fiscales, así como las viviendas construidas en los predios, en el marco del Convenio Específico Programa Federal de Integración Sociocomunitaria.

434/15, 420/15, 358/15 y 309/15 - autorizar a suscribir convenios con el Sindicato Unidos Portuarios Argentinos del Atlántico Sur, Mutual Ushuaia de la Asociación Bancaria, Cooperativa "Vida-Hogar-Herencia" Limitada, Asociación Sindical de Empleados y Obreros Municipales, Asociación Mutual de los Trabajadores de Prensa de TDF, Asociación Mutual Circulo de Oficiales de la Policía de la Provincia y Sindicato Único de Enfermeros Fueguinos para asignar fracciones fiscales en la urbanización Barrancas del Pipo.

440/15 autorizar al Departamento Ejecutivo Municipal a adjudicar en venta a Claudio Bugallo, firma "Imprenta Formas S.R.L" y Jorge Muñiz los predios de sección F, macizo 1, parcela 33, para "GEPETO Amoblamiento", sección F, macizo 1, parcela 34 para "Imprenta Formas S.R.L", y sección F, macizo 1, parcela 35 "Metalúrgica Muñiz".

Presidente: concejal Viviana Guglielmi

**YPF**

**FICHAS TECNICAS**

**Instalación de tanques**

---

SISTEMA DE IMPULSION, CAÑERIA PLASTICA DOBLE PARED. TANQUE DOBLE PARED

POSICION DE BOCAS EN ESQUEMA CORRESPONDE  
A TANQUE DOBLE PARED DE 20 M<sup>3</sup>

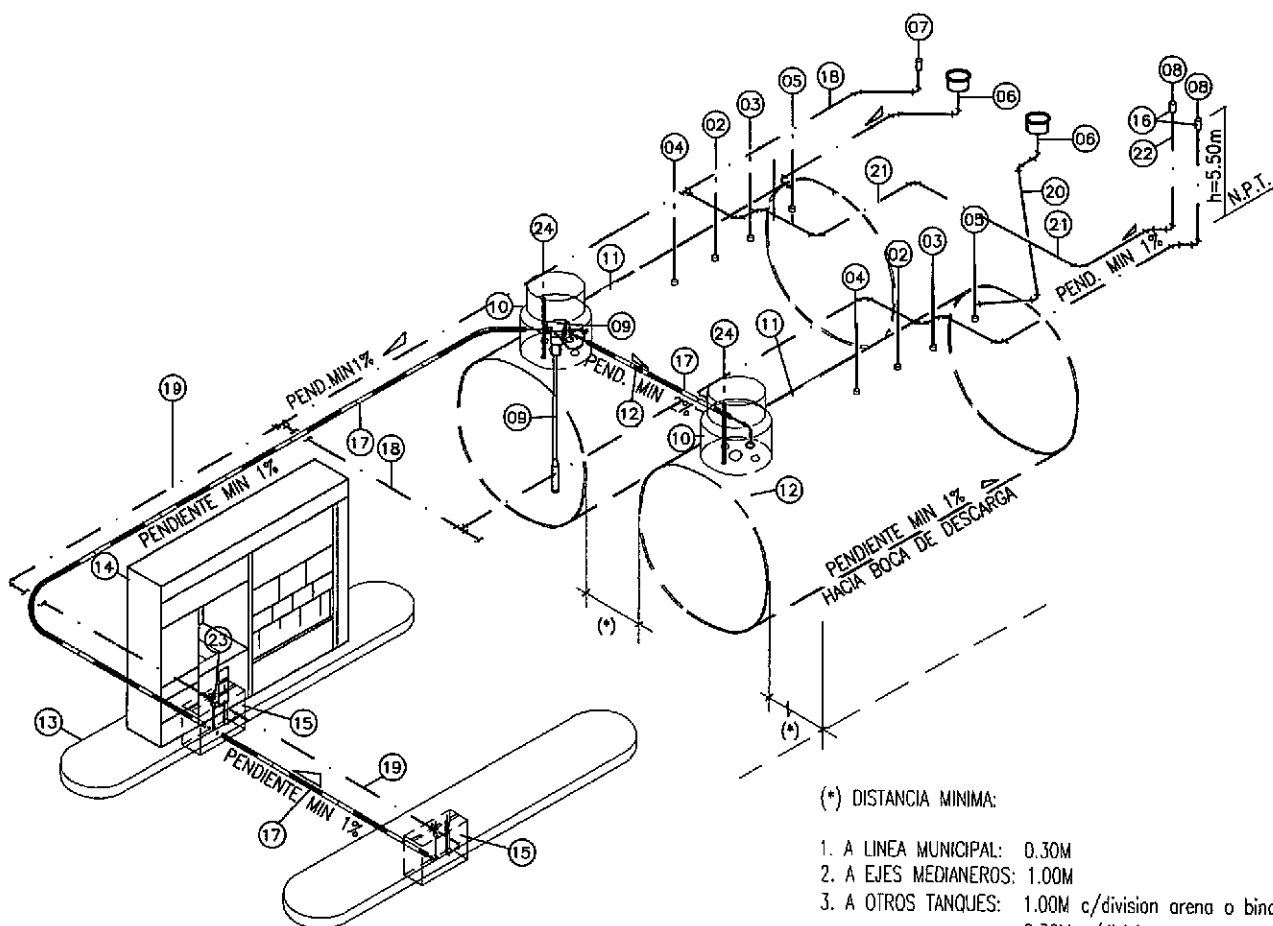

(\*) DISTANCIA MINIMA:

- 1. A LINEA MUNICIPAL: 0.30M
- 2. A EJES MEDIANEROS: 1.00M
- 3. A OTROS TANQUES: 1.00M c/division arena o binder  
0.30M c/division mamposteria  
0.10M c/division tabique de H' A'

REFERENCIAS

01 IMPULSION DE COMBUSTIBLE (DENTRO DE SUMP RISER)	17 CAÑERIA FLEXIBLE DOBLE PARED DE IMPULSION DE COMBUSTIBLE Y DE SIFONAJE, CON TERMINALES Y ACCESORIOS ENTRE SUMP DISPENSERS Y SUMP RISERS.
02 TELEMEDICION	18 CAÑERIA PLASTICA DIAM. 3" PARA RECUPERACION DE GASES 1era ETAPA
03 RECUPERACION DE GASES	19 CAÑERIA PLASTICA DIAM. 2" PARA RECUPERACION DE GASES 2da ETAPA
04 MEDICION	20 CAÑERIA PLASTICA DIAM. 4" PARA DESCARGA A DISTANCIA
05 DESCARGA DE COMBUSTIBLE SOBRE TANQUE	21 CAÑERIA PLASTICA DIAM. 2" PARA VENTILACION TRAMO ENTERRADO
06 DESCARGA DE COMBUSTIBLE A DISTANCIA	22 CAÑERIA H"G" DIAM. 2" (TRAMO VERTICAL) PARA VENT. A LA ATMOSFERA
07 RECUPERACION DE GASES A DISTANCIA	23 VALVULA DE CHOQUE
08 VENTEO	24 DETECCION DE PERDIDAS INTERSTICIO DEL TANQUE
09 BOMBA DE TURBINA SUMERGIDA	
10 SUMP RISER	
11 TANQUE COMBUSTIBLE DOBLE PARED	
12 SIFON "U" DIAM. 1 1/2 "	
13 ISLA	
14 DISPENSER	
15 SUMP DISPENSER	
16 VALVULA DE PRESION Y VACIO	

**YPF**

Ingeniería Y Mantenimiento  
Proyectos y Obras

REV. MODIFICACION	DIB.	FECHA
00 EMISIÓN 2014	VO	19/11/13

DESIGNACION:

**INSTALACION DE TANQUES**

**SISTEMA IMPULSION**

DIB. VO	FECHA	ESC.	RUBRO	FICHA N°	REV
APR.BL	19/11/2013	1:20	TK	01	00

SISTEMA DE IMPULSION, CAÑERIA PLASTICA DOBLE PARED. TANQUE DOBLE PARED CORTE

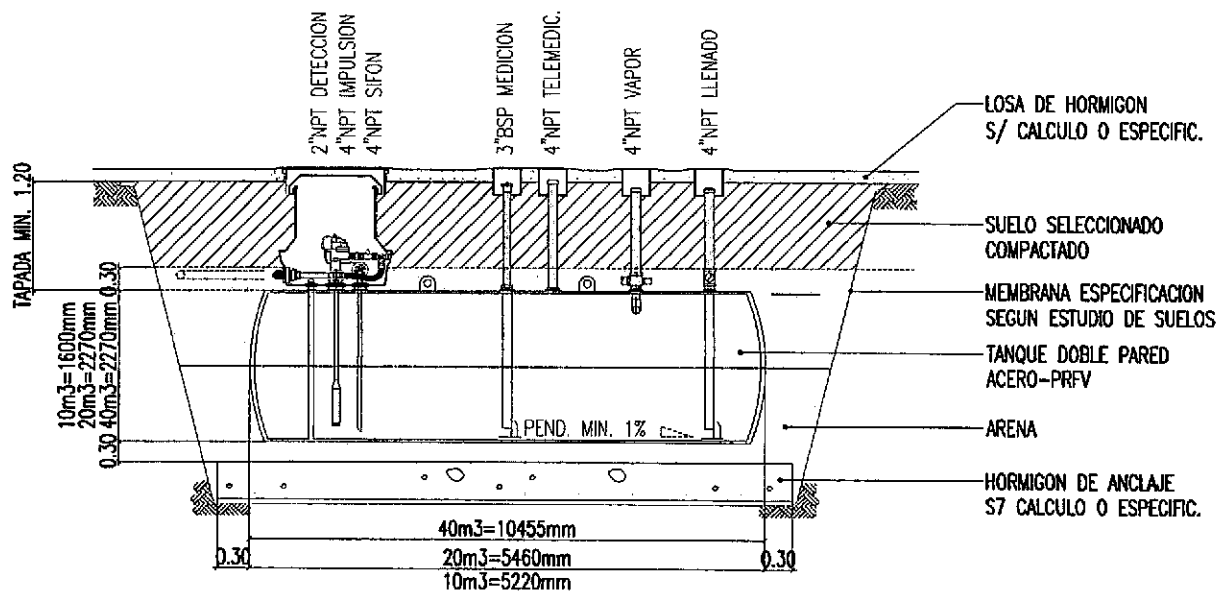

SISTEMA DE IMPULSION, CAÑERIA PLASTICA DOBLE PARED. TANQUE DOBLE PARED CORTE (VARIANTE CON RELLENO DE BINDER)

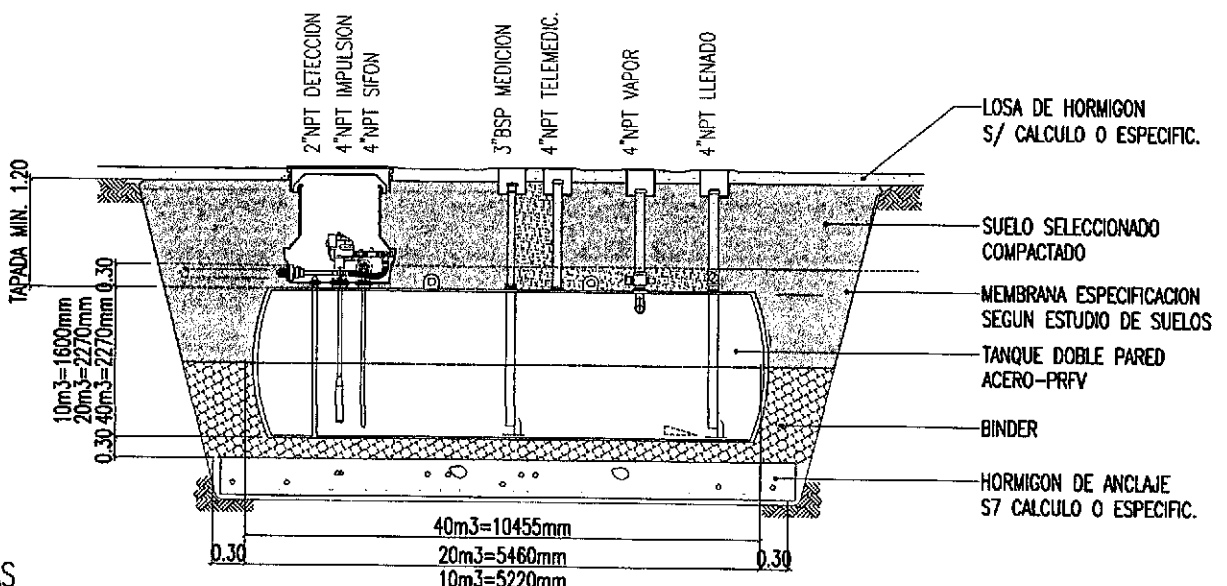

NOTAS

EL TANQUE GRAFICADO Y LAS DIMENSIONES CORRESPONDEN A TANQUE ACERO-PRFV

<b>YPF</b>	Ingeniería Y Mantenimiento Proyectos y Obras	REV.	MODIFICACION	DIB.	FECHA
		00	EMISIÓN 2014	VO	19/11/2013
DESIGNACION:					
<b>INSTALACION DE TANQUES</b>					
<b>TIPICO DE INSTALACION IMPULSION</b>		DIB. VO	FECHA	ESC.	RUBRO
		APR.BL	19/11/2013	1:20	TK
		FICHA N°	REV		
		03	00		

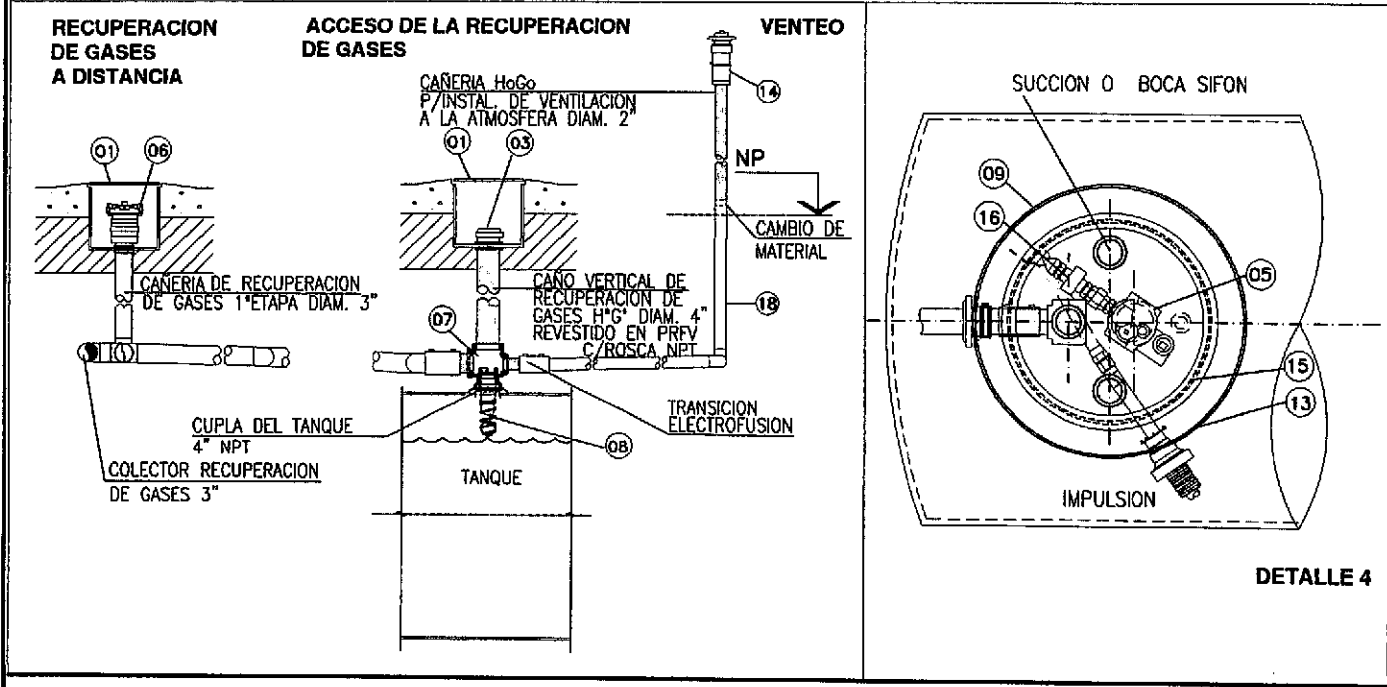
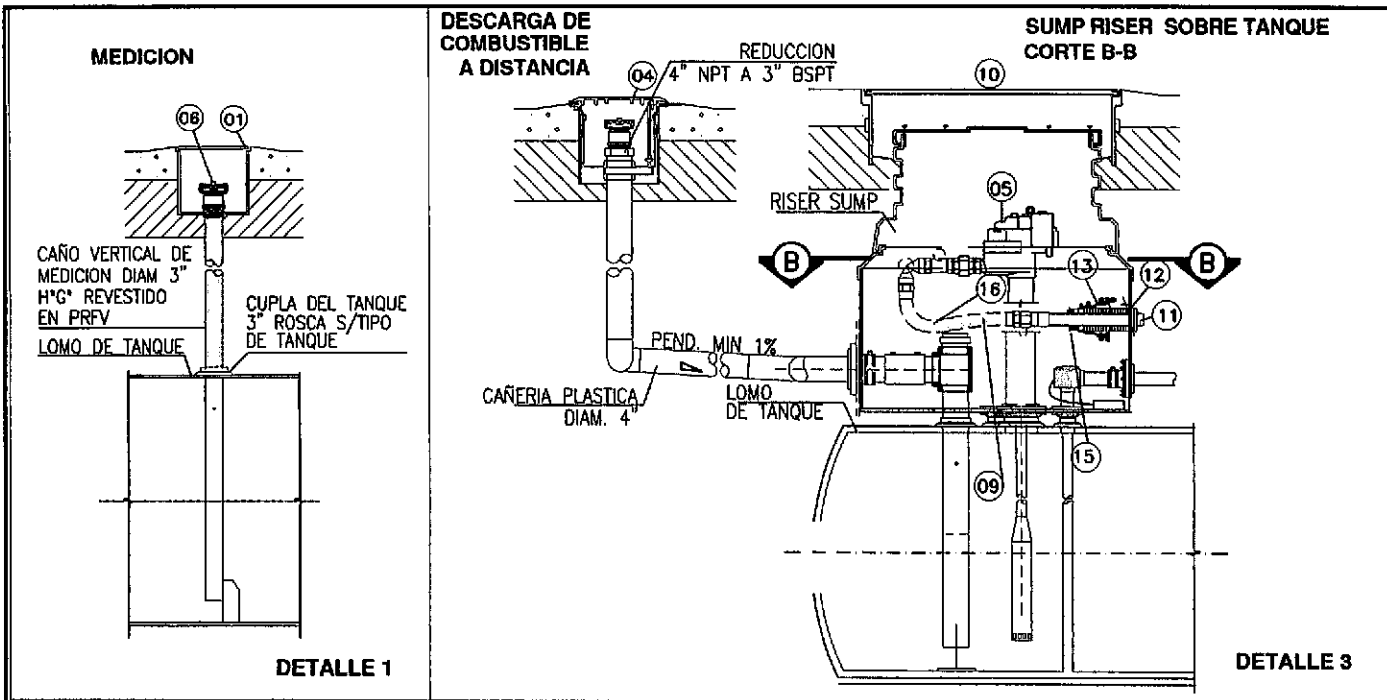

**REFERENCIAS**

01 CAJA DE VEREDA DIAM. 12"	11 CAÑERIA PRIMARIA FLEXIBLE DIAM. 1 1/2"
03 TAPA DE BRONCE DIAM. 4"	12 CAÑERIA SECUNDARIA DIAM. 3"
04 BALDE DE DERRAME DE DOBLE PARED. CAP. 4 GALONES O 19 LTS.	13 BRIDA FLEXIBLE
05 BOMBA DE TURBINA SUMERGIDA	14 VALVULA DE PRESION Y VACIO
06 ADAP. Y TAPA HERMETICA PARA RECUP. DE GASES DIAM. 3"	15 MANGUITO DE PRUEBA
07 CRUCETA DE RECUP. DE GASES C/ROSCA NPT DIAM. 4"x4"x3"x2"	16 VALVULA ESFERICA DIAM. 1 1/2"
08 VALVULA A FLOTANTE CON EXTRACTOR	17 ADAPTADOR Y TAPA HERMETICA DIAM. 3"
09 SUMP RISER SOBRE TANQUE DIAM. 45"	18 CAÑERIA PLASTICA DIAM. 2"
10 TAPA DE INSPECCION DIAM. 36"	

<b>YPF</b>	Ingeniería Y Mantenimiento Proyectos y Obras	REV. MODIFICACION	DIB.	FECHA			
		00 EMISIÓN 2014	VO	19/11/2013			
DESIGNACION: <b>INSTALACION DE TANQUES</b> <b>CONEXION DE TANQUES</b> <b>IMPULSION</b>		DIB. VO	FECHA	ESC.	RUBRO	FICHA N°	REV
		APR.	19/11/2013	1:20	TK	04	00

SISTEMA DE IMPULSION, CAÑERIA PLASTICA DOBLE PARED, DE CONEXION A ISLAS Y DE RECUPERACION DE GASES DE 2DA ETAPA

PLANTA ISLA

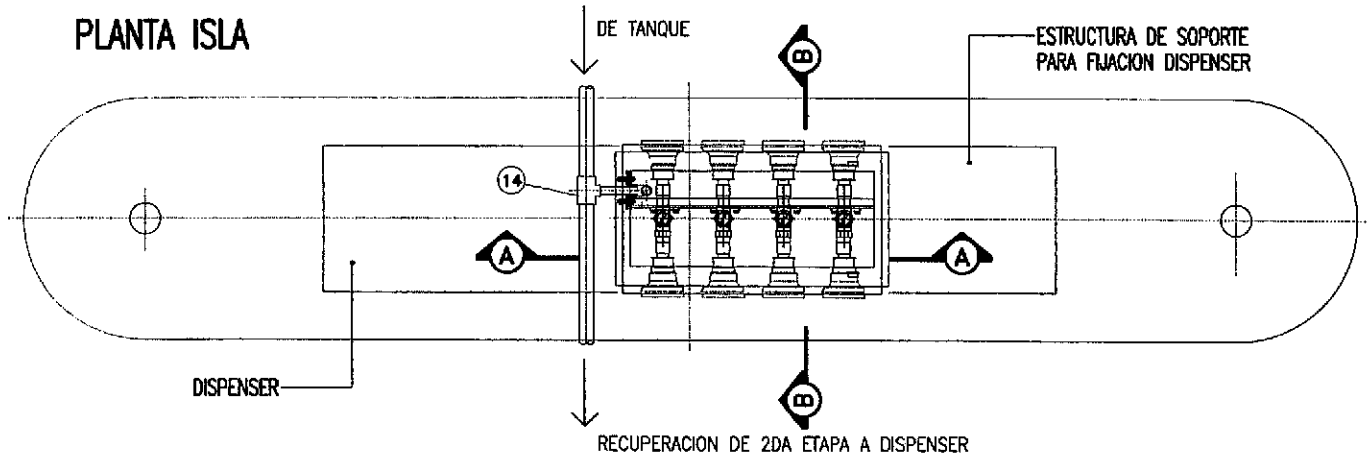

CORTE A-A

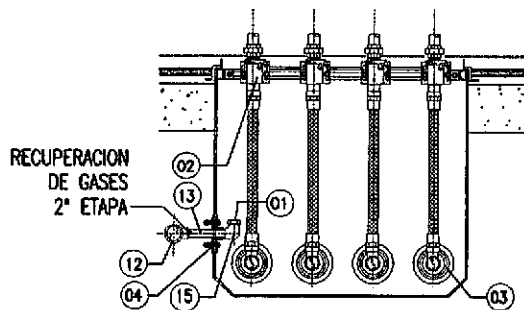

CORTE B-B

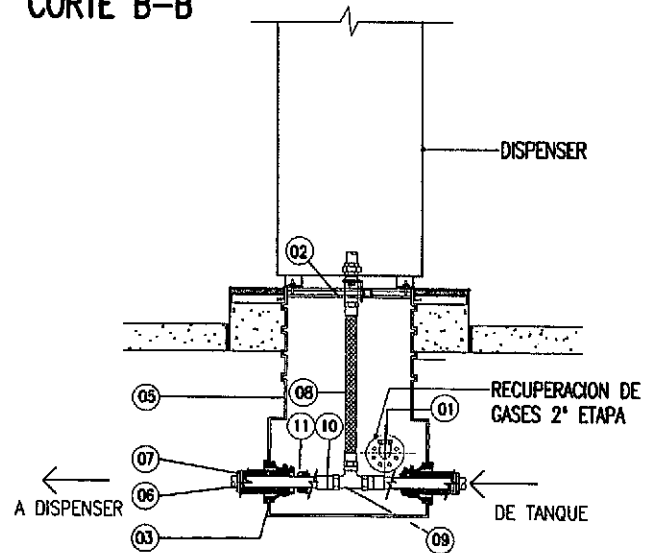

REFERENCIAS

- 01 TAPON MACHO  $\phi$ n 1"
- 02 VALVULA DE CHOQUE
- 03 BRIDA FLEXIBLE PARA PASO CAÑERIA DE IMPULSION
- 04 BRIDA FLEXIBLE P/CAÑO PLASTICO-RECUP.GASES 2ª ETAPA
- 05 SUMP BAJO DISPENSER
- 06 CAÑERIA PRIMARIA  $\phi$ n 1 1/2"
- 07 CAÑERIA SECUNDARIA  $\phi$ n 3"
- 08 FLEXIBLE ROSCA M. M.  $\phi$ n 1 1/2"
- 09 TE ROSCA M. H. M. o CODO 90° M. H.
- 10 TERMINAL DE CAÑERIA PRIMARIA ROSCA HEMBRA GIRATORIA
- 11 MANGUITO DE PRUEBA
- 12 CAÑERIA PLASTICA  $\phi$ n 2"
- 13 CAÑERIA PLASTICA  $\phi$ n 1"
- 14 TE RED ROSCA HEMBRA  $\phi$ n 2"x1"
- 15 CODO 90° ROSCA HEMBRA  $\phi$ n 1"

**YPF**

Ingeniería Y Mantenimiento  
Proyectos y Obras

REV.	MODIFICACION	DIB.	FECHA
00	EMISIÓN 2014	VO	19/11/2013

DESIGNACION:

**INSTALACION DE TANQUES**

**IMPULSION  
RECUPERACION DE 2DA ETAPA**

DIB. VO	FECHA	ESC.	RUBRO	FICHA N°	REV
APR.BL	19/11/2013	1:20	TK	05	00

### CORTE TRANSVERSAL

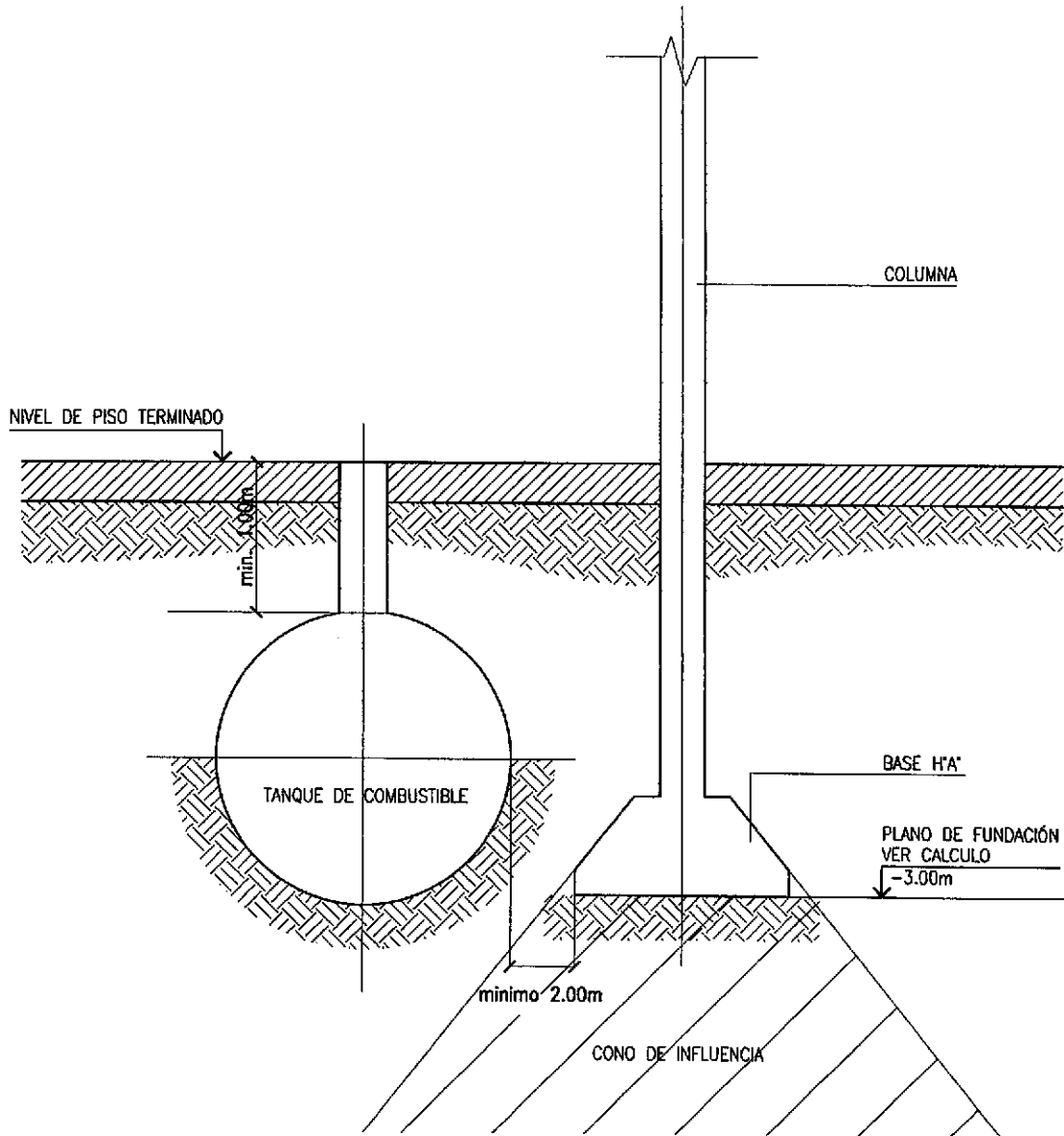

 Ingeniería Y Mantenimiento Proyectos y Obras	REV. MODIFICACION				DIB.	FECHA
	00 EMISIÓN 2014				VO	19/11/13
DESIGNACION:						
<b>INSTALACION DE TANQUES</b>						
<b>CON RESPECTO A FUNDACIONES</b>						
DIB. VO	FECHA	ESC.	RUBRO	FICHA N°	REV	
APR.BL	19/11/2013	1:20	TK	08	00	

FICHAS  
TECNICAS

ESTACIONES DE  
SERVICIO

PROYECTOS Y  
OBRAS

INGENIERIA Y  
MANTENIMIENTO

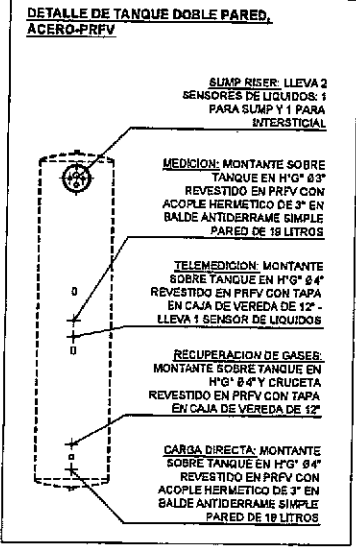
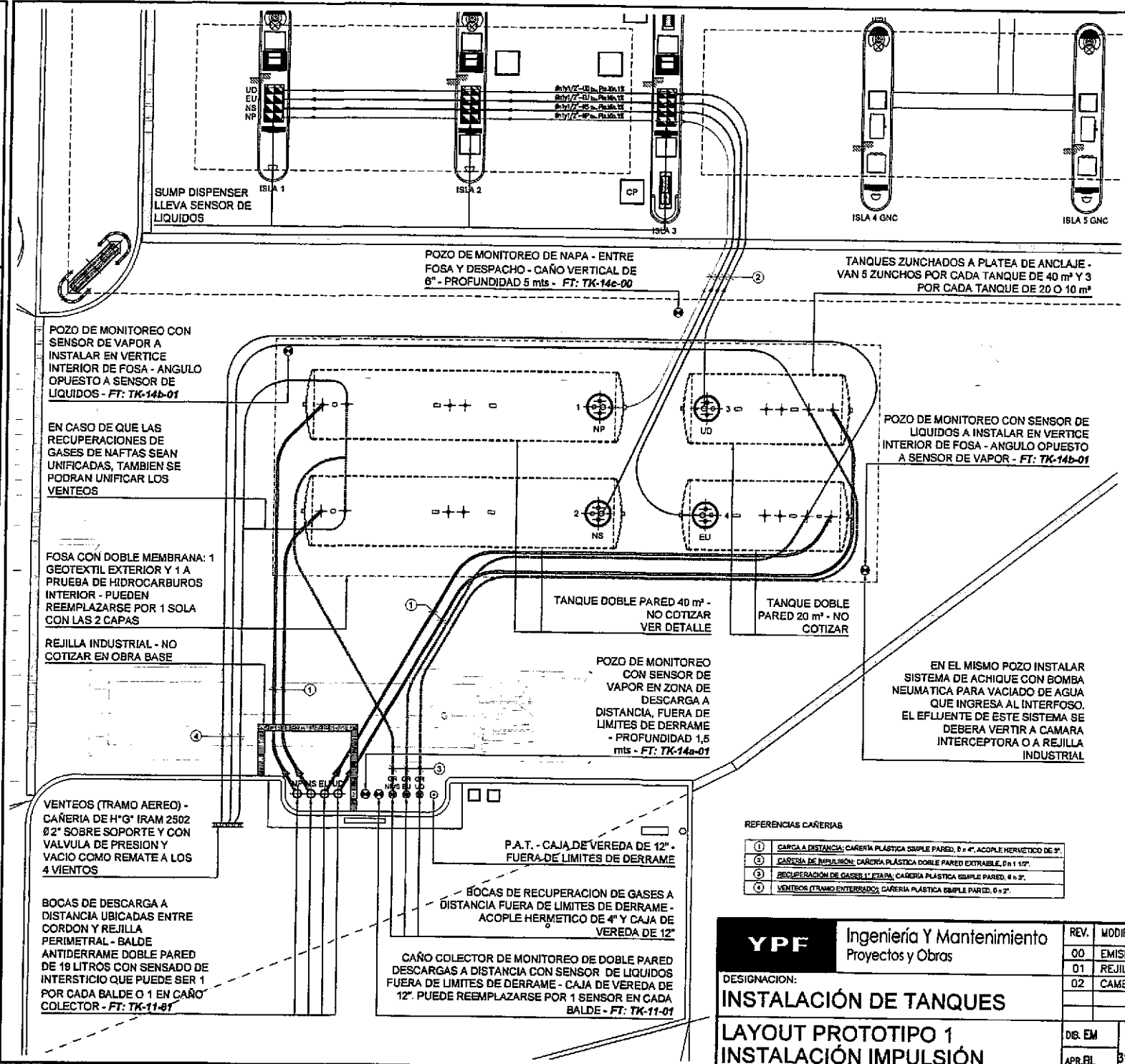

CODIGO DE COLORES PARA PRODUCTO			
COORD DE COLOR DEL PRODUCTO	REN	RAM	EQUIVALENTE ALFA
NAFTA PREMIUM	1014	04-01-043	equi 11 011
NAFTA SUPER	5071		equi 11 012
D-DURO	0018		equi 11 013
ULTRADIESEL	1011	08-01-000	equi 11 014

- NOTAS**
- SE ELIMINA LA RECUPERACION DE 2ª ETAPA EN NAFTAS Y GAS OIL.
  - TODOS LOS SENSOSES ESTARAN CONECTADOS A CONSOLA CON ALARMA VISUAL Y AUDITIVA.
  - SUMP DISPENSERS, SUMP RISERS, Y CAÑERIAS ENTERRADAS SERAN DE PLASTICO APH.
  - ESLINGAS PARA IZAJE DE TANQUES SERAN DE DACRON. SE CERTIFICARA LA CARGA DE ROTURA DE LAS MISMAS DE ACUERDO A:  
Tk 40 m<sup>2</sup>: 12 Tns RESISTENCIA POR ESLINGA  
Tk 20 m<sup>2</sup>: 10 Tns RESISTENCIA POR ESLINGA  
Tk 10 m<sup>2</sup>: 5 Tns RESISTENCIA POR ESLINGA
  - CIRCUITO ALIMENTACION ELECTRICA A CABEZALES DEBE CONTAR CON CORRIENTE ESTABILIZADA.
  - PRUEBA DE ESTANQUEIDAD DE CAÑERIAS:  
CAÑERIA PRIMARIA: PRUEBA NEUMATICA A 4,2kg/cm<sup>2</sup> DURANTE UN MINUTO DE 30 MINUTOS. CAÑERIA SECUNDARIA: PRUEBA NEUMATICA A 0,35kg/cm<sup>2</sup> DURANTE 30 MINUTOS.

NO SE INCLINE PROVISION Y COLOCACION DE SENSOSES Y CABLEADO, SI SE INCLINE TENDIDO DE CAÑERIA CON ALAMBRE TESTIGO

REFERENCIAS CAÑERIAS

①	CARGA A DISTANCIA: CAÑERIA PLASTICA SIMPLE PARED, 6" x 4", ACOPLE HERMETICO DE 3"
②	CAÑERIA DE IMPULSION: CAÑERIA PLASTICA DOBLE PARED EXTRAIBLE, 6" x 1 1/2"
③	RECUPERACION DE GASES 1ª ETAPA: CAÑERIA PLASTICA SIMPLE PARED, 6" x 3"
④	VENTEOS (TRAMO ENTERRADO): CAÑERIA PLASTICA SIMPLE PARED, 6" x 2"

**YPF** Ingeniería y Mantenimiento  
Proyectos y Obras

DESIGNACION: **INSTALACION DE TANQUES**

**LAYOUT PROTOTIPO 1**  
**INSTALACION IMPULSION**

REV.	MODIFICACION	DIB.	FECHA
00	EMISION 2014	VO	18/11/2013
01	REJILLA PERIMETRAL EN DESCARGA	MA	31/03/2014
02	CAMBIOS VARIOS	EM	14/07/2014

DIB. EM	FECHA	ESC.	SERIE	PLANO N°	REV
APR.BL	31/03/2014	1:50	TK	09	02

RCH TK 021

AS - 520 x 280



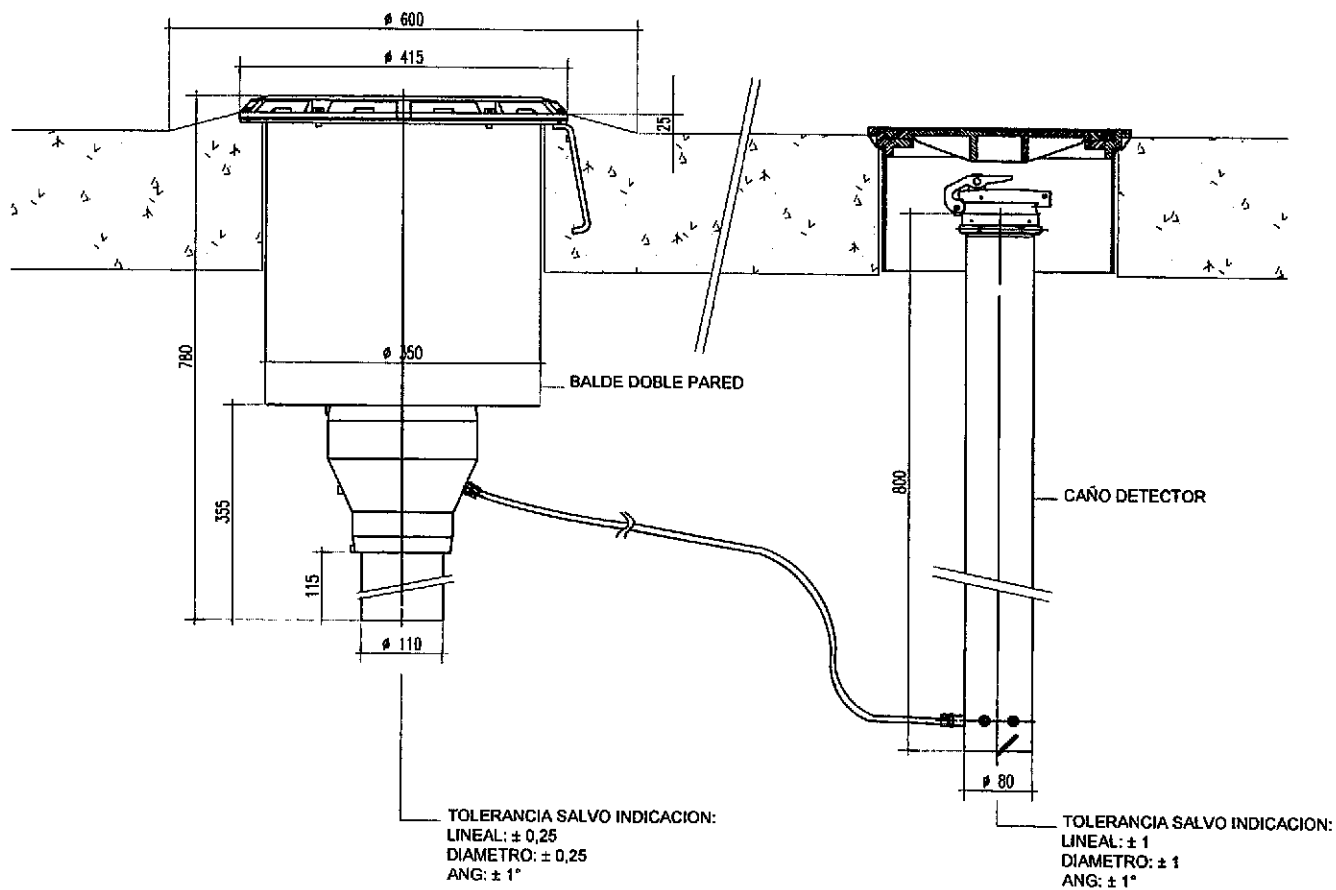

Marca AMBEST o similar equivalente

<b>YPF</b>	Ingeniería Y Mantenimiento Proyectos y Obras	REV.	MODIFICACION			DIB.	FECHA
		00	EMISIÓN 2014			EM	26/06/2014
DESIGNACION:		<b>INSTALACIÓN DE TANQUES</b>					
<b>BALDE ANTIDERRAME DOBLE PARED CON CAÑO DETECTOR DE PERDIDA</b>		DIB. VO	FECHA	ESC.	RUBRO	FICHA N°	REV
		APR.BL	19/11/2013	S/E	TK	11	01

PINZA TIPO COCODRILO DE BRONCE

NIVEL PISO

CAJA VEREDA DE H°F° CON TAPA Ø12"

CABLE EXTRAFLEXIBLE 10mm<sup>2</sup> DE SECCIÓN CON AISLACIÓN BICOLOR (VERDE-AMARILLO) LARGO=10mts.

PRENSACABLE

JABALINA DE COBRE PUREZA 99.9% COMPONIBLE EN TRAMOS DE 1.5 mts. PARA INCAR (NO MENOS DE DOS TRAMOS) DIÁMETRO = Ø1/2"

RELLENO DE CARBÓN VEGETAL

SE DEBE OBTENER UNA RESISTENCIA MENOR A 1ohm

**YPF**

Ingeniería Y Mantenimiento  
Proyectos y Obras

REV.	MODIFICACION	DIB.	FECHA
00	EMISIÓN 2014	VO	19/11/2013

DESIGNACION:  
**INSTALACIÓN DE TANQUES**

**JABALINA PUESTA A TIERRA DE CAMIONES**

DIB. VO	FECHA	ESC.	RUBRO	FICHA N°	REV
APR.BL	19/11/2013	S/E	TK	12	00

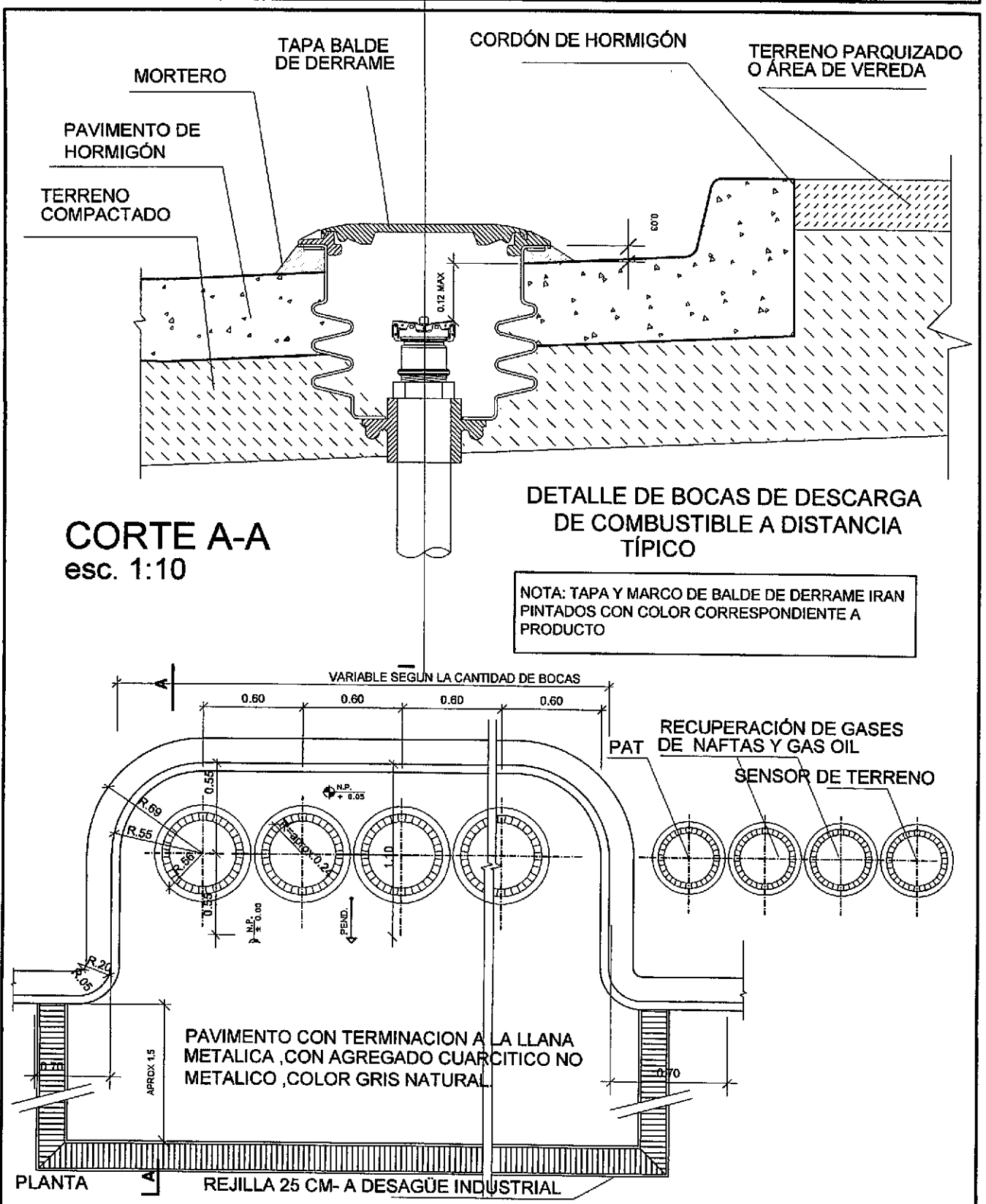

<b>YPF</b>	Ingeniería Y Mantenimiento Proyectos y Obras	REV. MODIFICACION	DIB.	FECHA
		00 EMISIÓN 2014	VO	19/11/2013
DESIGNACION: <b>INSTALACIÓN DE TANQUES</b>				
<b>BOCAS DESCARGA A DISTANCIA. DETALLE</b>		DIB.	FECHA	ESC.
		APR.	19/11/2013	VS
		SERIE	PLANO N°	REV
		TK	13	00

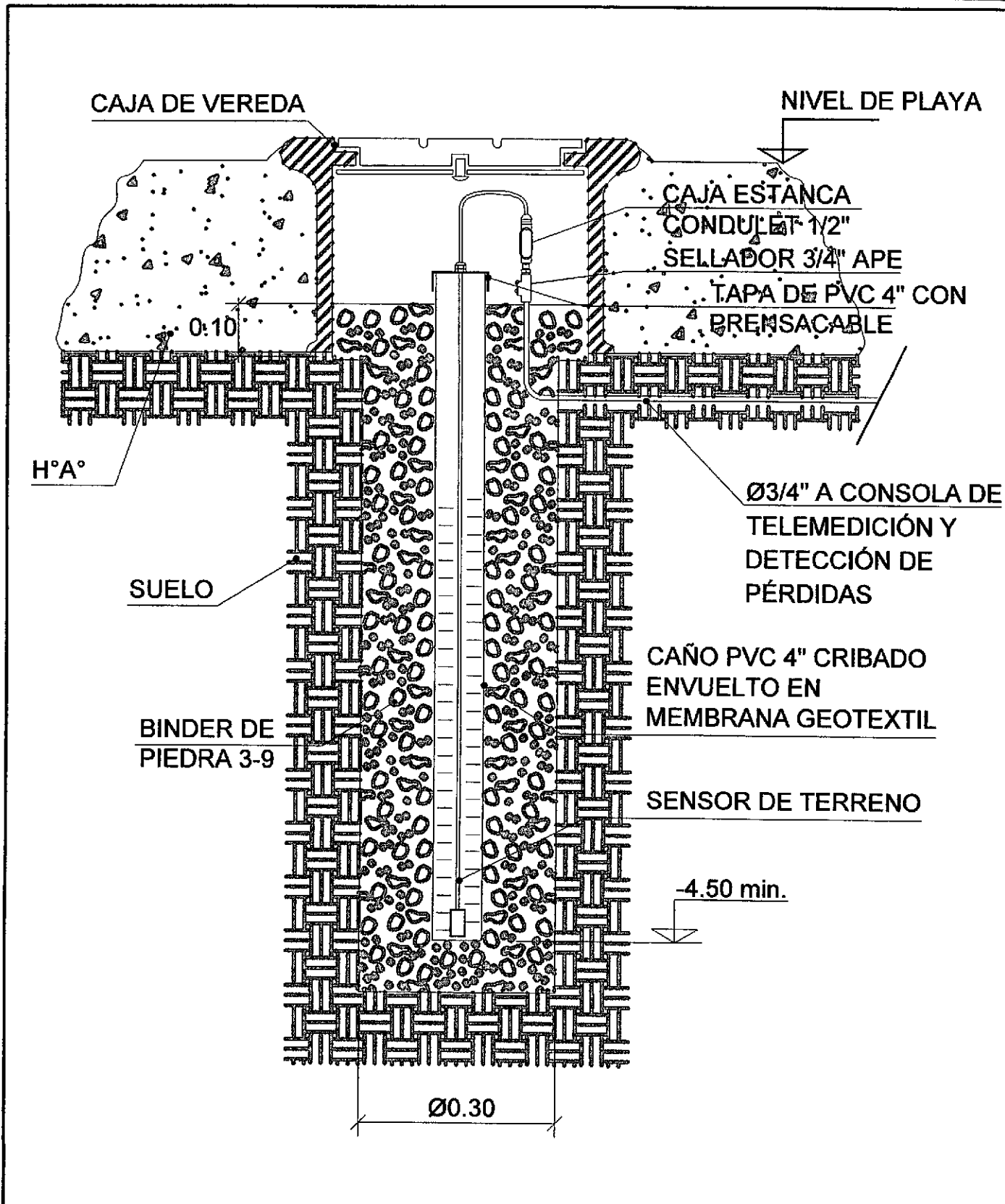

<b>YPF</b> Ingeniería Y Mantenimiento Proyectos y Obras	REV.	MODIFICACION	DIB.	FECHA	
	00	EMISIÓN 2014	VO	19/11/2013	
	01	MEMBRANA GEOTEXTIL EN CAÑO CRIBADO	EM	11/07/2014	
DESIGNACION: <b>INSTALACIÓN DE TANQUES</b>					
<b>POZO DE MONITOREO EN FOSA DE TANQUES</b>					
DIB. VO	FECHA	ESC.	RUBRO	FICHA N°	REV
APR. BL	19/11/2013	S/E	TK	14b	01

FICHAS  
TECNICAS

PLANTA ESC.: 1:50

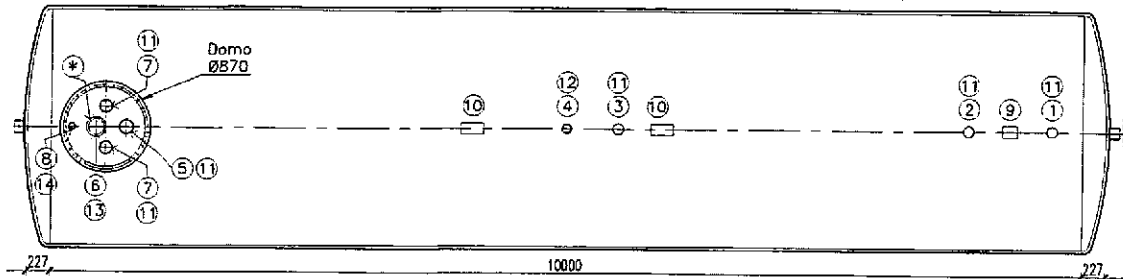

DISPOSICION CUPLAS  
EN SUMP RISER

ESC. 1:25

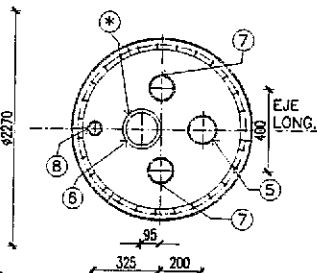

DETALLE III SIN ESCALA

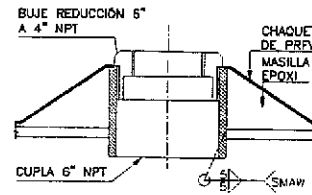

CORTES LONGITUDINAL - TRANSVERSAL ESC.: 1:50

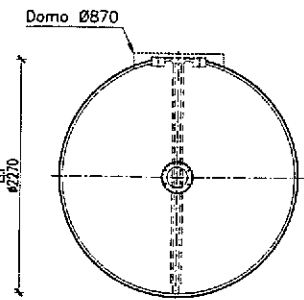
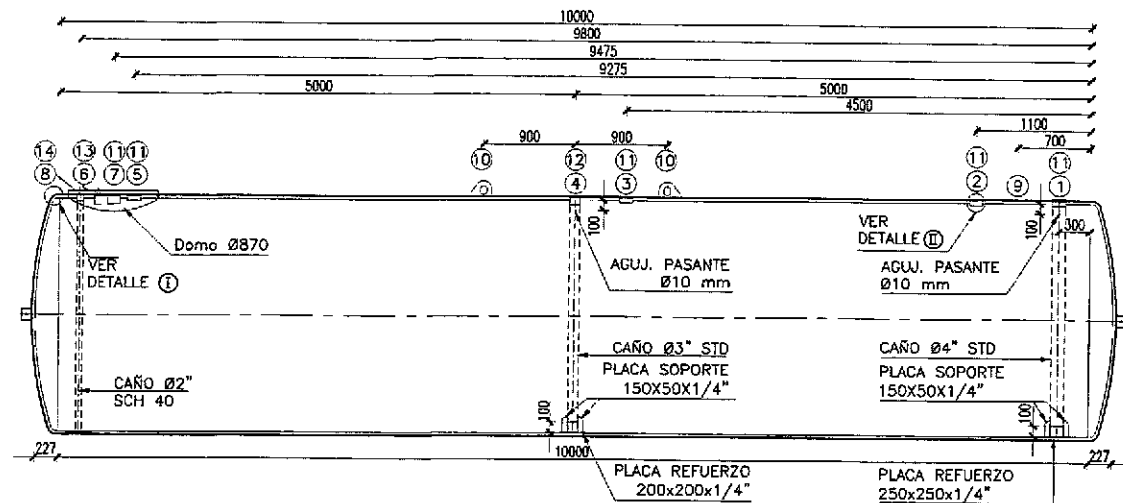

DETALLES SIN ESCALA

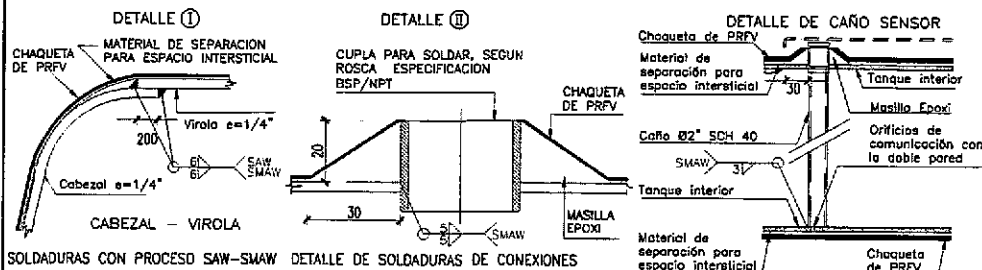

DIMENSIONES EXPRESADAS EN MILIMETROS

YPF

Ingeniería Y Mantenimiento  
Proyectos y Obras

DESIGNACION:

TANQUES DE COMBUSTIBLE

TANQUE SUBTERRANEO  
DOBLE PARED ACERO-PRFV-40m3

REFERENCIAS

TANQUE PARA COMBUSTIBLE (SOTERRADO) - 40m<sup>3</sup>

TANQUE: CHAPA F-24, e=1/4"

MATERIAL: CHAPA IRAM IAS U500-42 CALIDAD F-24

CUPLAS PARA CONEXIONADO (CON PROTECCION DE ROSCA)

TANQUE DOBLE PARED:

TANQUE INTERIOR: SOLDADURA INT/EXT.

TANQUE EXTERIOR: PRFV

CABEZALES:

TORIESFÉRICO DE DOS CHAPAS SOLDADAS A TOPE CON PENETRACIÓN COMPLETA, ANCHO MÍNIMO 1500 MM MAS TRAMO DE AJUSTE. PARA EL ORIFICIO DE INSPECCIÓN Y LIMPIEZA INT. DE SOLDADURA EL CIERRE DEL MISMO SERÁ CON CHAPA SOLDADA EXTERIORMENTE CON PENETRACIÓN COMPLETA.

PRUEBAS:

HIDRÁULICA:

TANQUE ACERO-PRFV; PRESIÓN DE PRUEBA TANQUE INTERIOR 2 kg/cm<sup>2</sup> DURANTE DOS HORAS.

NEUMÁTICA:

PRESIÓN DE PRUEBA ESPACIO INTERSTICIAL: 0.14 kg/cm<sup>2</sup> (2 PSI)

PROTECCION EXTERIOR: PRFV (RESINA POLIESTER Y FIBRA DE VIDRIO)

TOLERANCIAS DE FABRICACION:

SE CUMPLIRÁ CON LO INDICADO EN LA ESPECIFICACIÓN TÉCNICA YPF

\* ESTA CONEXION DEBE LLEVAR BUJE DE REDUCCION DE 6" NPT a 4" NPT. VER DETALLE III EL TANQUE TERMINADO DEBERA POSEER EN EL ESPACIO INTERSTICIAL UN VACIO DE 18" - 24" DE Hg

TABLA CONEXIONES

POS	CANT	DESCRIPCION	SERVICIO
1	1	Cupla negra 4" NPT L= 50	CARGA
2	1	Cupla negra 4" NPT L= 50	RECUP. GASES
3	1	Cupla negra 4" NPT L= 50	TELEMEDICION
4	1	Cupla negra 3" BSP M/R IRAM 2530	MEDICION
5	1	Cupla negra 4" NPT L= 50	SUCCION
6	1	Cupla negra 6" NPT M/R	SUCCION/BOMBA
7	2	Cupla negra 4" NPT M/R 126 x L 83	SUCCION
8	1	Cupla negra 2" BSP IRAM 2530	SENSOR
9	1	Placa de identificación div. acero	IDENTIFICACION
10	2	Cóncamo de izaje 3/8"	IZAJE
11	5	Tapón 4" NPT PE	P. ROSCAS
12	1	Tapón 3" PE	P. ROSCAS
13	1	Tapón 6" PE	P. ROSCAS
14	1	Tapón 2" PE	P. ROSCAS

REV.	MODIFICACION	DIB.	FECHA
00	EMISION 2014		VO 19/11/2013

DIB	VO	FECHA	ESC.	SERIE	PLANO N°	REV
APR	BL	19/11/2013	1:50/1:25	TK	21	00

ESTACIONES DE  
SERVICIO

PROYECTOS Y  
OBRAS

INGENIERIA Y  
MANTENIMIENTO

A3 - 420 x 297

PLANTA ESC. 1:50

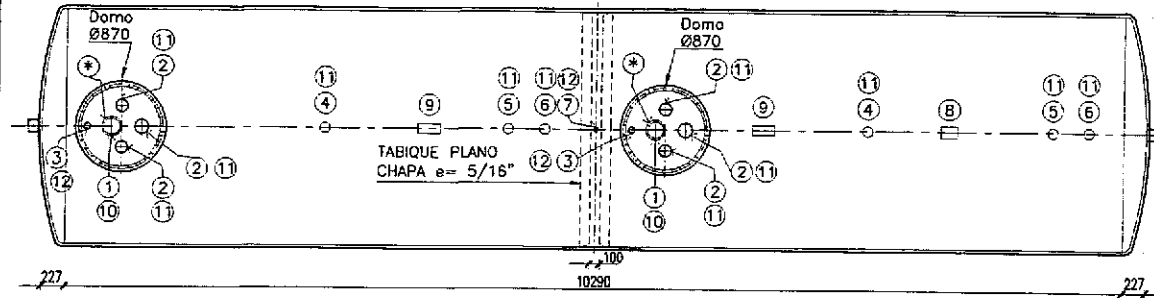

DISPOSICION CUPLAS EN SUMP RISER ESC. 1:25

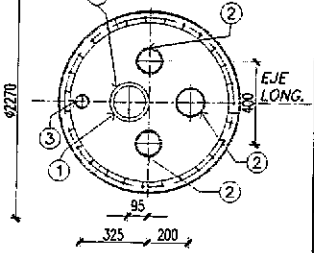

CORTES LONGITUDINAL – TRANSVERSAL ESC. 1:50

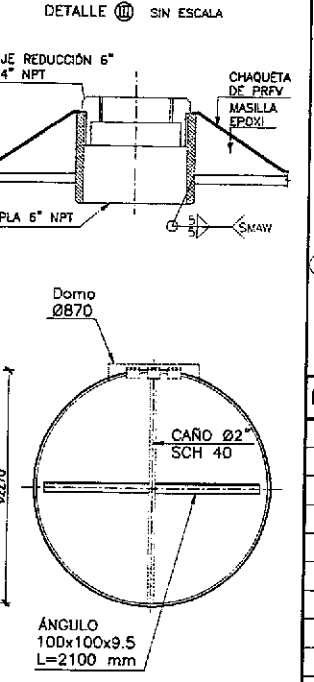
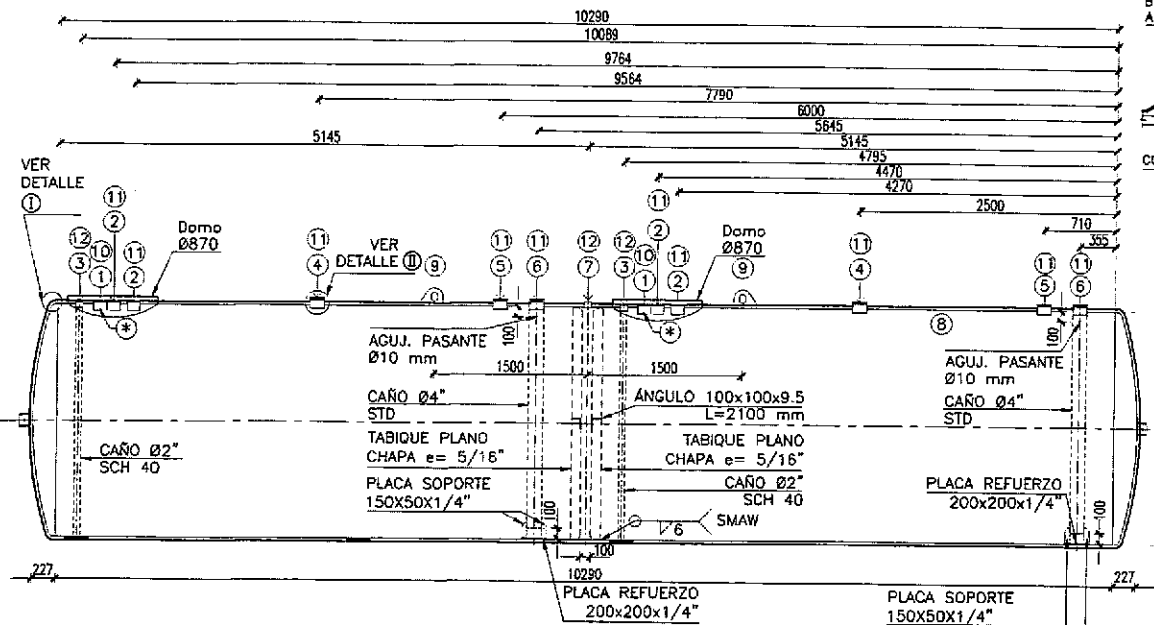

DETALLES SIN ESCALA

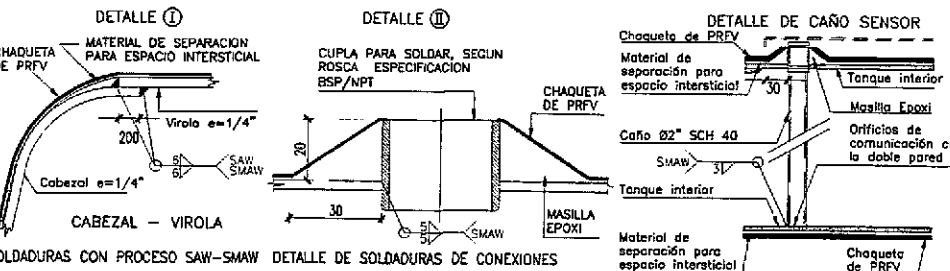

- VIROLAS 1/4", CHAPA F-24 { 6 x 1500 mm  
1 x 1290 mm
- CABEZALES TORIESFERICOS 1/4", CHAPA F-24 - CANT: 2
- CABEZALES PLANOS 5/16", CHAPA F-24 - CANT: 2

DIMENSIONES EXPRESADAS EN MILIMETROS

REFERENCIAS

TANQUE PARA COMBUSTIBLE (SOTERRADO) - 40m<sup>3</sup>  
2 COMPARTIMENTOS (20m<sup>3</sup> + 20m<sup>3</sup>)

TANQUE: CHAPA F-24, e=1/4"

MATERIAL: CHAPA IRAM IAS U500-42 CALIDAD F-24

CUPLAS PARA CONEXIONADO (CON PROTECCION DE ROSCA)

TANQUE DOBLE PARED:

TANQUE INTERIOR: SOLDADURA INT./EXT.

TANQUE EXTERIOR: PRFV

CABEZALES:

TORIESFÉRICO DE DOS CHAPAS SOLDADAS A TOPE CON PENETRACIÓN COMPLETA, ANCHO MÍNIMO 1500 MM MAS TRAMO DE AJUSTE. PARA EL ORIFICIO DE INSPECCIÓN Y LIMPIEZA INT. DE SOLDADURA EL CIERRE DEL MISMO SERÁ CON CHAPA SOLDADA EXTERIORMENTE CON PENETRACIÓN COMPLETA.

PRUEBAS:

HIDRAULICA:

TANQUE ACERO-PRFV: PRESIÓN DE PRUEBA TANQUE INTERIOR 2 kg/cm<sup>2</sup> DURANTE DOS HORAS,

NEUMATICA:

PRESIÓN DE PRUEBA ESPACIO INTERSTICIAL: 0.14 kg/cm<sup>2</sup> (2 PSI)

PROTECCION EXTERIOR: PRFV (RESINA POLIESTER Y FIBRA DE VIDRIO)

TOLERANCIAS DE FABRICACION:

SE CUMPLIRÁ CON LO INDICADO EN LA ESPECIFICACIÓN TÉCNICA YPF

\* ESTA COEXION DEBE LLEVAR BUJE DE REDUCCION DE 6" NPT a 4" NPT. VER DETALLE (III) EL TANQUE TERMINADO DEBERA POSEER EN EL ESPACIO INTERSTICIAL UN VACIO DE 18" - 24" DE Hg

TABLA CONEXIONES

POS	CANT	DESCRIPCION	SERVICIO
1	2	Cupla negra 6" NPT M/R	SUCCION/BOMBA
2	6	Cupla negra 4" NPT M/R 126 x L B3	SUCCION
3	2	Cupla negra 2" BSP IRAM 2530	SENSOR
4	2	Cupla negra 4" NPT M/R 126 x L B3	TELEMEDICION
5	2	Cupla negra 4" NPT M/R 126 x L B3	RECUP. GASES
6	2	Cupla negra 4" NPT M/R 126 x L B3	CARGA/MEDICION
7	1	Cupla negra 2" BSP IRAM 2530	DETECCION
8	1	Placa de identificación div. acero	IDENTIFICACION
9	2	Cáncamo de izaje 3/8"	IZAJE
10	2	Tapón 6" PE	P. ROSCAS
11	12	Tapón 4" NPT PE	P. ROSCAS
12	3	Tapón 2" PE	P. ROSCAS

**YPF** Ingeniería Y Mantenimiento  
Proyectos y Obras

DESIGNACION:  
**TANQUES DE COMBUSTIBLE**

**TQUE. SUB. DOBLE PARED ACERO-PRFV**  
**40m<sup>3</sup> - 2 COMPARTIMENTOS (20+20)**

REV.	MODIFICACION	DIB	FECHA
00	EMISION 2014	vo	19/11/2013

DIB. VO	FECHA	ESC.	SERIE	PLANO N°	REV
APR.BL	19/11/2013	50/1:25	TK	22	00