

14/09/2016

Señor presidente .del consejo deliberante de Ushuaia juan carlós pino.

El que suscribe HECTOR FELIPE MECINA, dni16.669.558

Domiciliado en la calle 2 de abril ,63 barrio parque de esta ciudad el motivo de la presente es solicitarle a este consejo la colocación de señalización correspondiente a la entrada de mi casa prohibido estacionar según la ley nacional 22431 habla de la protección integral de las personas con discapacidad, e invitan a los municipios a adherir, a este beneficio sin más atte.

Adjunto; a esta copias, santificado de discapacidad

“ “ “ DNI

Sin más saludo atte.

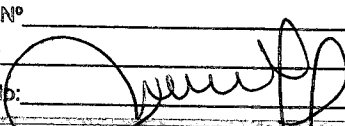
CONSEJO DELIBERANTE USHUAIA MESA DE ENTRADA LEGISLATIVA ASUNTOS INGRESADOS	
Fecha:	15/09/16 Ho. 10:50
Numero:	1421 Fojas: 3
Expta. N°	
Grado:	
Recibido:	



HECTOR FELEPE MECINA

DNI, 16.669.558



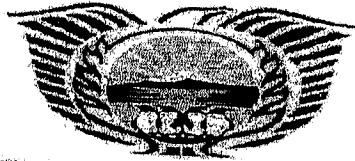

PROVINCIA DE TIERRA DEL FUEGO,  
ANTÁRTIDA E ISLAS DEL ATLÁNTICO SUR.

CERTIFICADO N° AR 22-00016669558-20150806-20250806-FEO-285

00671269-

# CERTIFICADO DE DISCAPACIDAD

Ley N° 22.431

APELLIDO Y NOMBRES: MECINA HECTOR FELIPE

TIPO Y NRO DOC.: D.N.I. - M - 16669558

N° CUIT/CUIL: -----

F/NACIMIENTO: 15/4/1964

## DIAGNOSTICO:

Amputacion traumatica de dos o mas dedos solamente (completa)(parcial) Hemangioma, de cualquier sitio

## DIAGNOSTICO FUNCIONAL:

FUNCIÓNES CORPORALES: b729.4 b789.4 b7308.4 b270.3 b265.3 b820.3 b830.2 b810.3

ESTRUCTURAS CORPORALES: s73028.421 s8102.371

ACTIVIDAD / PARTICIPACION: d8708.23 d2302.23 d445.23 d440.34 d570.23 d430.23 d650.23 d2101.23 d520.23

FACTORES AMBIENTALES: e325.+3 e5502.+3 e5800.+3 e425.+3 e5702.+3

## ORIENTACION PRESTACIONAL:

- REHABILITACION

## VENCIMIENTO:

El presente certificado tiene validez hasta el: 06/08/2025

El presente certificado no comprende la evaluación de la capacidad laborativa.

## ACOMPANANTE:

"En los casos en que el tipo de discapacidad lo requiera, el pase indicará que también se cubra al acompañante."

Acompañante: NO

## LUGAR Y FECHA DE EMISION:

Lugar: Ushuaia

Fecha emisión: 06/08/2015

EMITIDO POR LA JUNTA EVALUADORA DE LA DISCAPACIDAD DE:  
Junta Evaluadora para la discapacidad-Ushuaia

### PROFESIONAL

DORAY Silvia Cristina

Silvia Doray  
Médica  
M.P. N° 84597 - M.P. N° 817  
Junta Evaluadora T.D.F.

### PROFESIONAL

BASSOTTI Ricardo Domingo

Ricardo D. Bassotti  
Lic. en Psicología  
M.P. N° P.S. 49  
Junta Evaluadora T.D.F.  
Firma y sello

### PROFESIONAL

VEGA Alicia Cristina

Alicia Cristina VEGA  
Lic. en Trabajo Social  
M.P. N° 180  
Junta Evaluadora T.D.F.  
Firma y sello

Para constatar la veracidad de este certificado consulte la página WEB: [www.discapacidad.gov.ar](http://www.discapacidad.gov.ar)

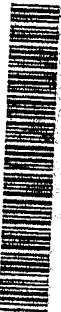

7446139118