



**Concejo Deliberante
de la Ciudad de Ushuaia**

NOTA Nº 151 /2016
Letra: Bloque FPV-JCP

USHUAIA, 21 de Octubre de 2016.-

**SEÑOR SECRETARIO
CONCEJO DELIBERANTE
DE LA CIUDAD DE USHUAIA**
Dr. Alejandro BEROLA

S / D

CONCEJO DELIBERANTE DE LA CIUDAD DE USHUAIA	
ASUNTOS INGRESADOS	
Fecha: 21/10/16	Nº: 1251
Nº de expediente: 1697	Fojas: 3
Auto. Nº	
Por	
Por	

Por medio de la presente me dirijo a Usted y a los Señores Concejales, a efectos de incorporar el presente PROYECTO DE RESOLUCIÓN para ser tratado sobre tablas en la próxima Sesión Ordinaria.

REFERENCIA: Vereda de la calle **Rivadavia y Gob.**

Campos.

Las veredas las debe realizar el contribuyente como es sabido, pero desde hace más de 10 años esta esquina no tiene veredas, se hacen lagunas los días de lluvia, deshielo y los días muy fríos una pista de patín. Tomando y analizando la cantidad de transeúntes que circulan y hacen uso de esta, y esta lindante al Supermercado La anónima, es una arteria que utilizan también muchísimos los turistas.

Ante lo planteado creemos necesario de tomar las medidas correspondientes para que se concrete su construcción, por medio del contribuyente o por medio de la municipalidad, cobrándola de los impuestos municipales. La municipalidad deberá construir los cordones cunetas faltantes.

Sin otro particular contando con el acompañamiento de los señores concejales, saludo atentamente.

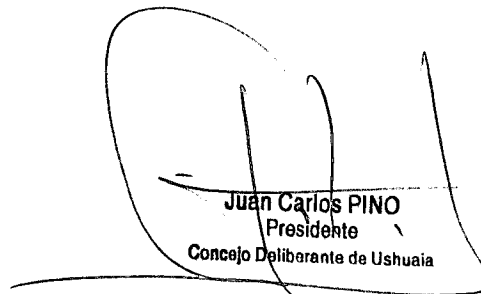
Juan Carlos PINO
Presidente
Concejo Deliberante de Ushuaia



*Concejo Deliberante
de la Ciudad de Ushuaia*

PROYECTO DE RESOLUCIÓN

ARTICULO Nº 1. SOLICITAR al Departamento Ejecutivo Municipal la intimación y/o construcción de la misma de la vereda ubicada sobre las calles Rivadavia y Gob. Campos según Anexo I que corre como agregado de la presente.

ARTICULO Nº 2. REQUERIR al área de Obras Publicas a tomar intervención de los lugares mencionados

ARTICULO Nº 3. De forma.-

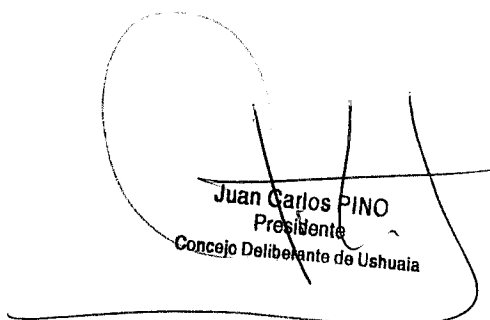

Juan Carlos PINO
Presidente
Concejo Deliberante de Ushuaia



Concejo Deliberante
de la Ciudad de Ushuaia

ANEXO I

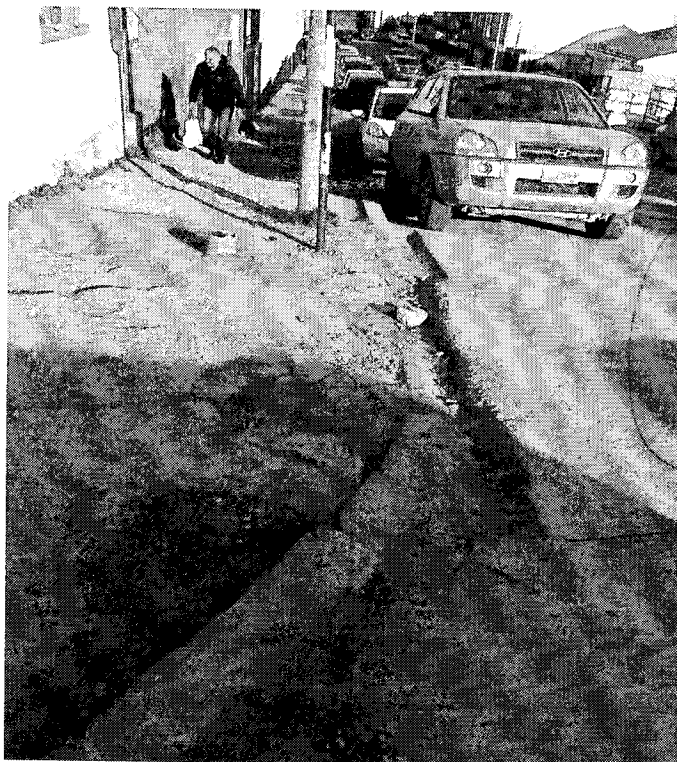
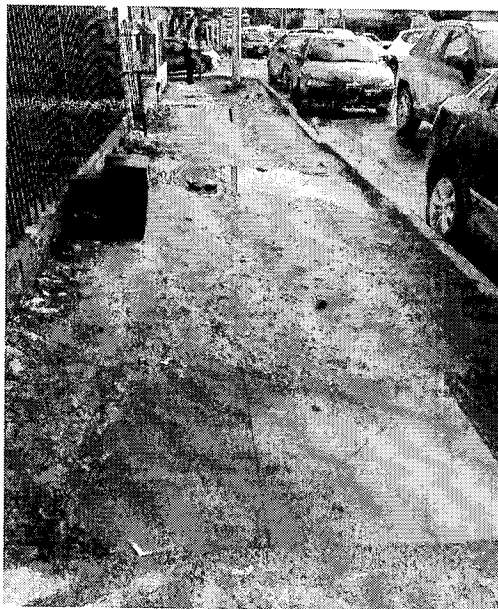
Calle Gob. Campos y Rivadavia



Juan Carlos PINO
Presidente
Concejo Deliberante de Ushuaia

"Las Islas Malvinas, Georgias y Sandwich del Sur, son y serán Argentinas"