



*Concejo Deliberante
de la Ciudad de Ushuaia*

NOTA Nº 208 /2016
Letra: Bloque FPV-JCP

USHUAIA, 30 de Noviembre de 2016.-

**SEÑOR SECRETARIO
CONCEJO DELIBERANTE
DE LA CIUDAD DE USHUAIA**
Dr. Alejandro BEROLA

S / D

CONCEJO DELIBERANTE USHUAIA MESA DE TRABAJO LEGISLATIVA ASUNTOS INGRESADOS	
Fecha: 07/12/16	Hc. 13:00
Numero: 1997	Fojas: 6
Expte. Nº	
Grado:	
Recibido:	

Por medio de la presente me dirijo a Usted y a los Señores Concejales, a efectos de incorporar el presente PROYECTO DE RESOLUCIÓN para ser tratado sobre tablas en la próxima Sesión Ordinaria.

REFERENCIA: Escalera de la calle Antártida Argentina entre **Gobernador Campos y Magallanes**

Este es un sector de la ciudad olvidado, la ciudad crece y los espacios públicos quedan a la espera de mejoras el que se encuentra entre la calle Gobernador Campos y Magallanes, no tiene vereda, el acceso es por un barranco que en épocas de invierno es una pista de hielo y los vecinos rodean el edificio de Obras sanitarias para transitar sin caerse.-es una arteria que tiene muchísimo movimiento, debido que une la zona alta con el centro.-

Ante lo planteado creemos necesario tomar las medidas correspondientes para que se concrete la construcción de la vereda y escalera teniendo en cuenta los accesos a las viviendas y las cámaras que se encuentran en el lugar .Evaluando también la posibilidad de ponerla bajo la Ordenanza municipal nº2693 y 3052, y la reglamentación vigente, por la que se instituye la figura de "Padrino de los espacios Públicos Verdes", bajo el sistema de convenios de colaboración, por si o por terceros, en forma gratuita para LA MUNICIPALIDAD", sin derecho a retribución, recibiendo el cargo de PADRINO DEL ESPACIO VERDE PUBLICO.

Sin otro particular contando con el acompañamiento de los señores concejales, saludo atentamente.

Juan Carlos PINO
Presidente
Concejo Deliberante de Ushuaia



*Concejo Deliberante
de la Ciudad de Ushuaia*

PROYECTO DE RESOLUCIÓN

ARTICULO Nº 1.- SOLICITAR al Departamento Ejecutivo Municipal la reparación de la vereda y la escalera ubicada entre las calles Gobernador Campos y Magallanes. según Anexo I que corre como agregados de la presente.

ARTICULO Nº 2.- REQUERIR al área de Obras Publicas a tomar intervención de los lugares mencionados.

ARTICULO Nº 3.- De forma.



Juan Carlos PINO
Presidente
Concejo Deliberante de Ushuaia



*Concejo Deliberante
de la Ciudad de Ushuaia*

ANEXO I

Escalera entre Gob. Campos y Magallanes

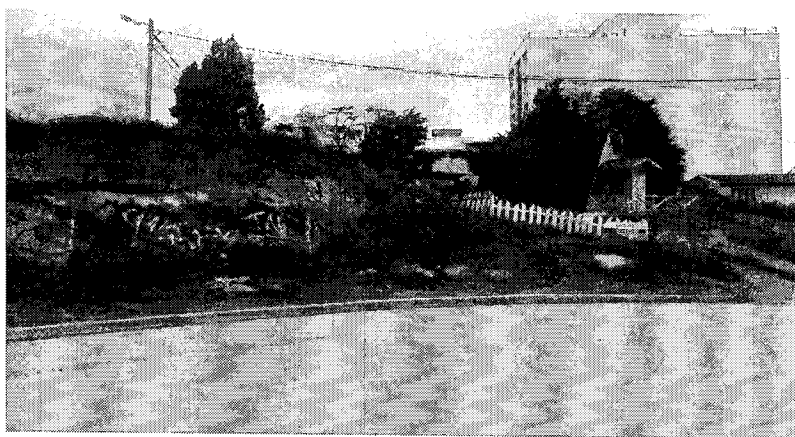
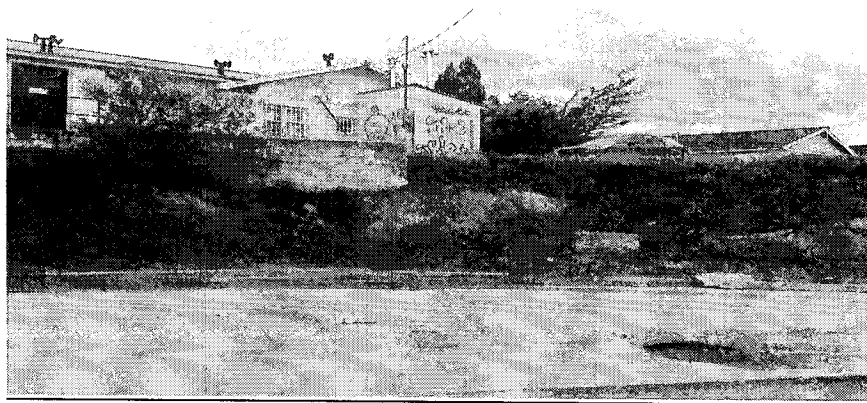



Juan Carlos PINO
Presidente
Concejo Deliberante de Ushuaia

"Las Islas Malvinas, Georgias y Sandwich del Sur, son y serán Argentinas"

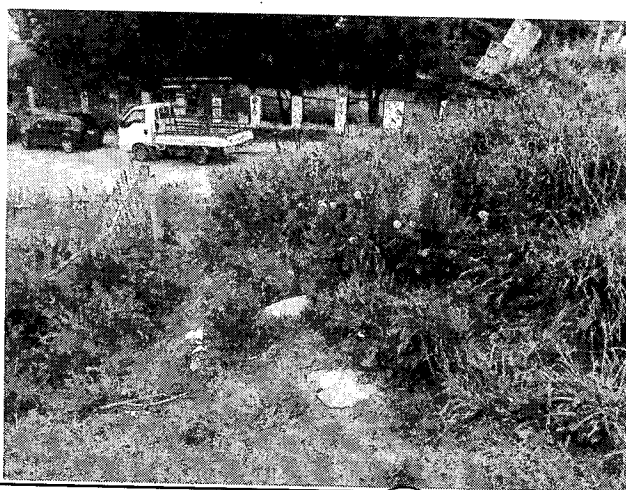
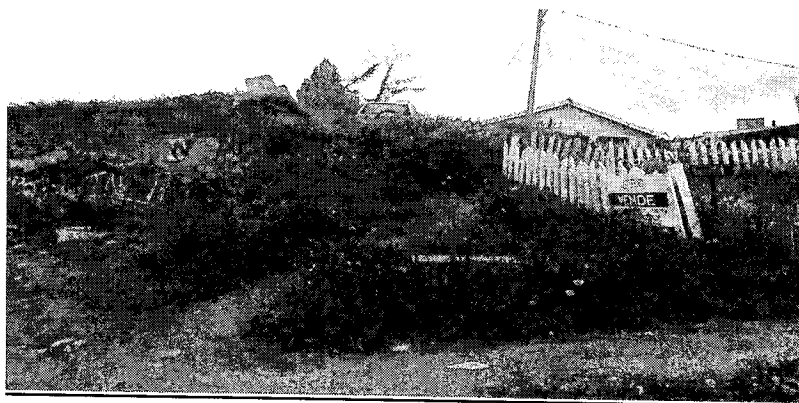

**Concejo Deliberante
de la Ciudad de Ushuaia**

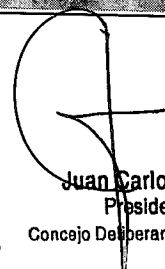



Juan Carlos PINO
Presidente
Concejo Deliberante de Ushuaia

"Las Islas Malvinas, Georgias y Sandwich del Sur, son y serán Argentinas"



**Concejo Deliberante
de la Ciudad de Ushuaia**

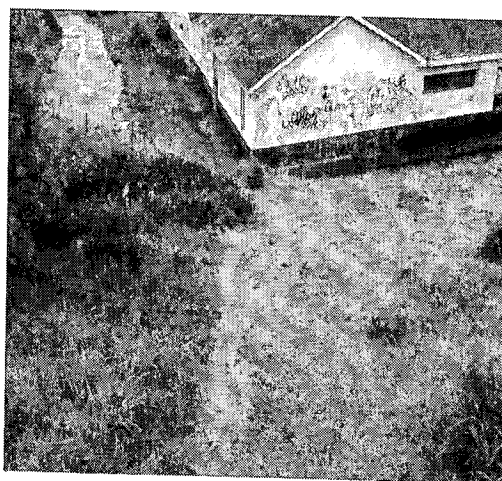
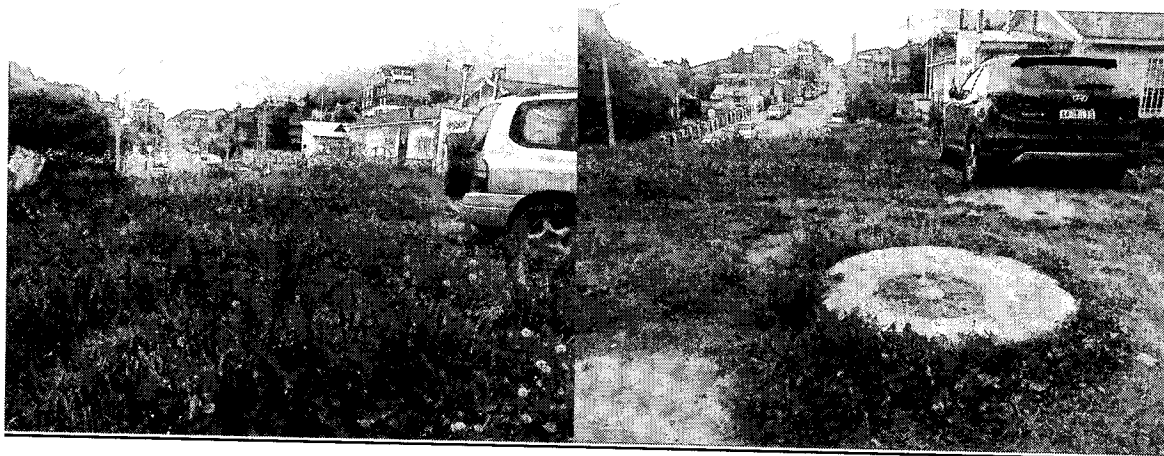

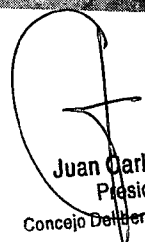

Juan Carlos PINO
Presidente
Concejo Deliberante de Ushuaia

"Las Islas Malvinas, Georgias y Sandwich del Sur, son y serán Argentinas"

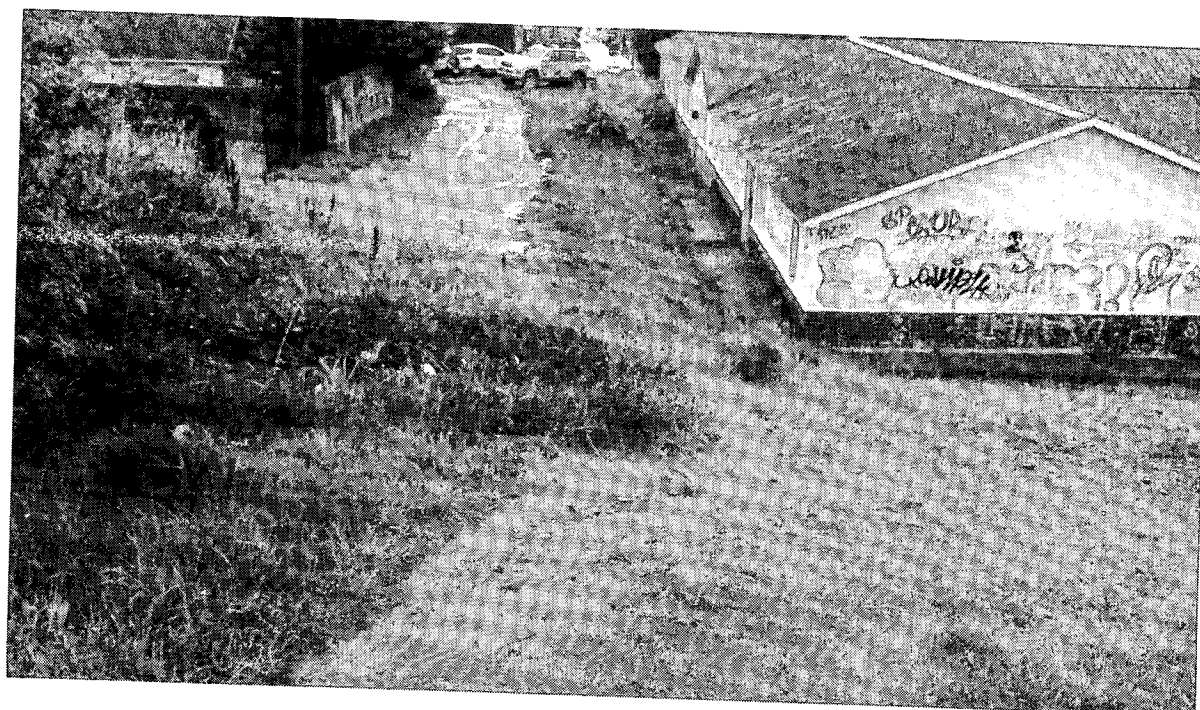
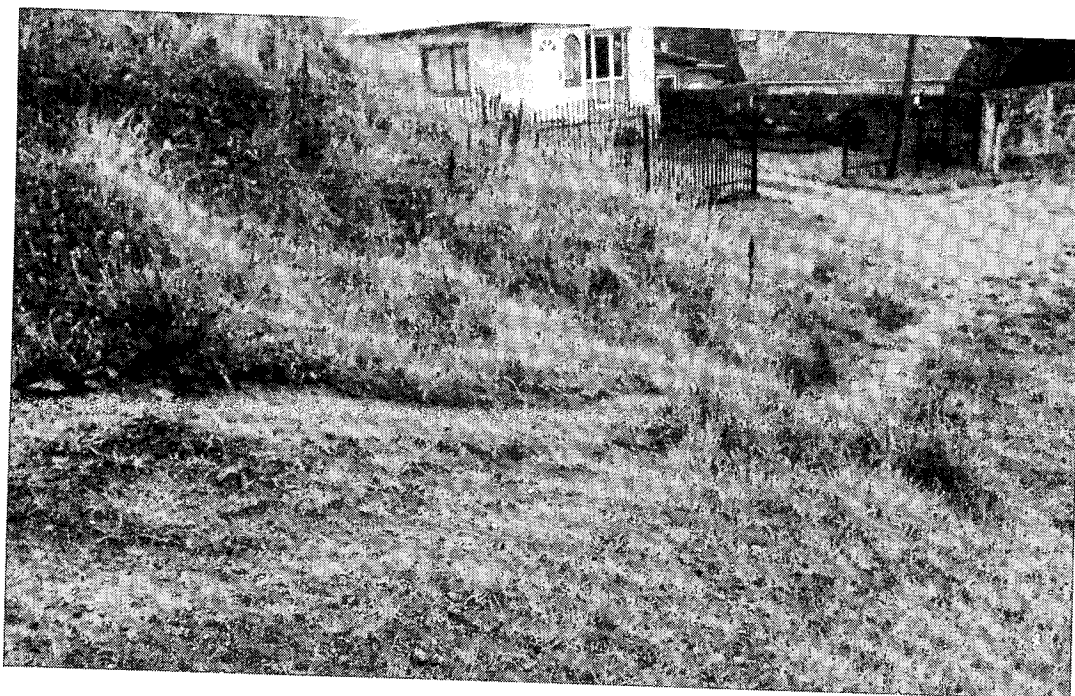

*Concejo Deliberante
de la Ciudad de Ushuaia*



"Las Islas Malvinas, Georgias y Sandwich del Sur, son y serán Argentinas"

Juan Carlos PINO
Presidente
Concejo Deliberante de Ushuaia