

**Concejo Deliberante
de la Ciudad de Ushuaia**
Bloque Movimiento Popular Fueguino
Concejal Mariana Oviedo

CONCEJO DEL DELIBERANTE USHUAIA MESA DE ENTRADA LEGISLATIVA ASUNTOS INGRESADOS	
Fecha:	19 NOV. 2021 Hs. 11:10
Numero:	812 Fojas: 3
Expte. N°	
Grado:	
Recibido:	<i>[Signature]</i> 3221

NOTA N° 257/2021
LETRA: BMPF – AMO

Ushuaia, 18 de noviembre 2021.-

Señor Presidente
Concejo Deliberante de la Ciudad de Ushuaia
Concejal Juan Carlos Pino.
S. _____ / _____ D.

Por medio de la presente me dirijo a Ud. a los efectos de remitirle el siguiente Proyecto de Resolución para que sea incorporado y tratado en la Sesión Ordinaria prevista para el día 24 de noviembre del corriente, en virtud de los siguientes fundamentos.

La seguridad vial es una preocupación de toda la comunidad y diariamente recibimos a referentes de diferentes barrios con demandas de mejoras y/o trabajos para evitar accidentes o daños importantes. En esta oportunidad hemos estado en contacto con la comunidad del Barrio Kaiken, quienes advierten que la calle Laguna Esmeralda, lindante del espacio verde conocido como "Laguna de los Patos", presenta una importante pendiente que se torna peligrosa en cualquier período del año, pero más aún en época invernal. Por su dimensión, cualquier maniobra se vuelve peligrosa, razón por la cual solicitamos se incorpore un guardarrail u otro sistema de contención en el sector que se identifica en el Anexo I de la presente, con el objetivo de dotar de seguridad a peatones y conductores.

Por lo expuesto, solicito el acompañamiento de mis pares en la aprobación del siguiente proyecto de Resolución.

[Signature]
Mariana OVIEDO
Concejal M.P.F.
Concejo Deliberante de Ushuaia



**Concejo Deliberante
de la Ciudad de Ushuaia**
Bloque Movimiento Popular Fueguino
Concejal Mariana Oviedo

**EL CONCEJO DELIBERANTE DE LA CIUDAD DE USHUAIA
RESUELVE**

ARTÍCULO 1º.- SOLICITAR al Departamento Ejecutivo Municipal que, a través del área que corresponda, analice la posibilidad de incorporar un guardarrail u otro elemento de contención sobre la margen Este de la calle Laguna Esmeralda del Barrio Kaiken de nuestra ciudad, según se indica en el Anexo I de la presente.

ARTÍCULO 2º.- De Forma.



Mariana OVIEDO
Concejal M.P.F.
Concejo Deliberante de Ushuaia

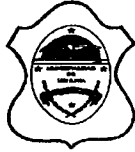

**Concejo Deliberante
de la Ciudad de Ushuaia**
Bloque Movimiento Popular Fueguino
Concejal Mariana Oviedo

ANEXO I

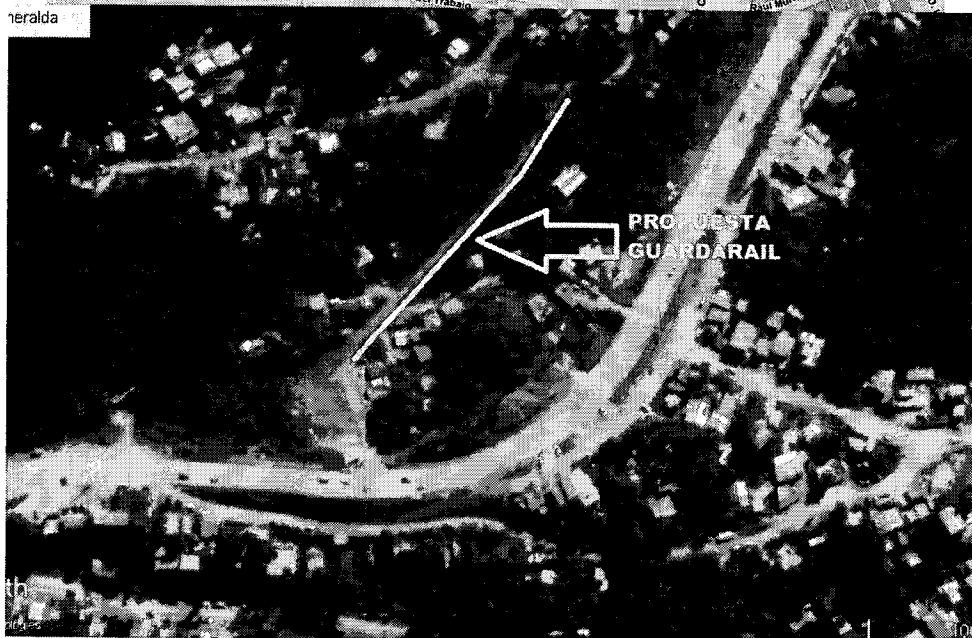
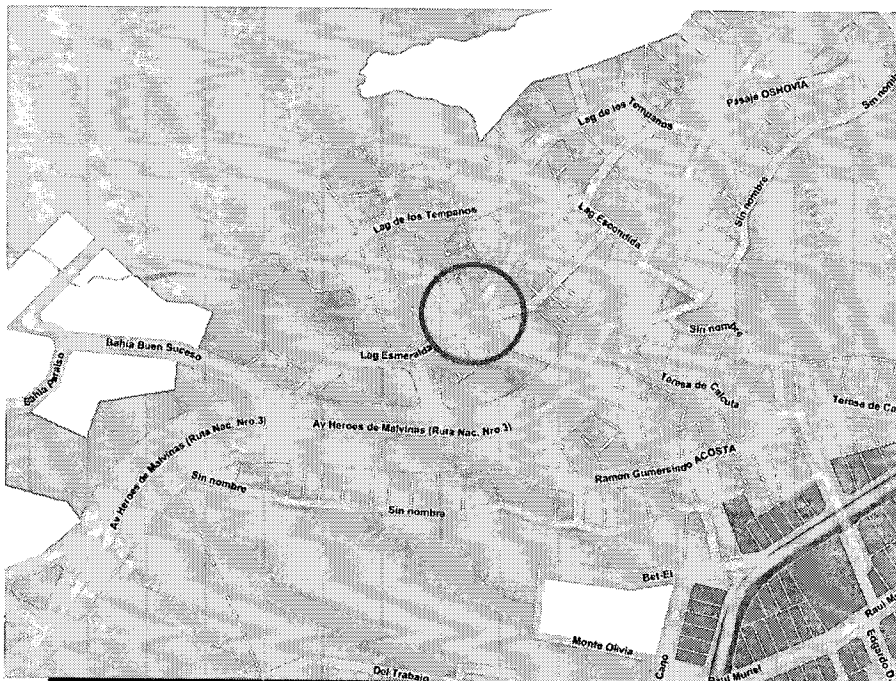

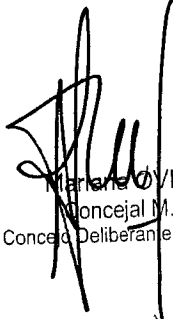
Mariana OVIEDO
Concejal M.P.F.
Concejo Deliberante de Ushuaia