



CONCEJO DELIBERANTE
DE LA CIUDAD DE USHUAIA
Minuta de comunicación

En mi carácter de presidenta del Concejo Deliberante y por mandato del Cuerpo de concejales y concejalas, tengo el agrado de dirigirme al Consejo Asesor de Seguridad Vial a los efectos de remitir el Asunto N.º 504/2023 del registro de nuestra Institución, a los fines de su evaluación y tratamiento.

Sin otro particular, lo saludo a usted, muy atentamente.

MINUTA DE COMUNICACIÓN CD N.º 70. /2024.-
DADA EN SESIÓN ORDINARIA DE FECHA 29/08/2024.-

MLCV

Abda Verónica Mabeiro
Secretaría Legislativa
Concejo Deliberante Ushuaia

Gabriel Mónica Saccarui
Presidenta
Concejo Deliberante Ushuaia

CONSEJO DELIBERANTE USHUAIA MESA DE ENTRADA LEGISLATIVA ASUNTOS INGRESADOS	
Fecha:	07 SET. 2023 Hs. 09:50
Numero:	504 Fojas: 6
Expe. N°	
Girado:	
Recibido:	

Ushuaia, 06 de Septiembre 2023

Sr. Juan Carlos Pino
Presidente del Consejo Deliberante
Ushuaia

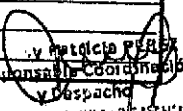
 y Metóclo PEREZ
 Subsecretario de Coordinación
 y Despacho
 CONSEJO DELIBERANTE USHUAIA

Solicitamos el otorgamiento de espacio reservado de estacionamiento para una persona con discapacidad, a esta nota se adjunta DNI, CUD y QR de Símbolo Nacional de Acceso, a nombre de la menor Emma Alma Grenz Fiorio.

Solicitamos que el mismo sea sobre la calle Iribarne (esquina Facundo Quiroga), la misma no se encuentra abierta al tránsito porque no se han realizado los trabajos correspondientes, pero la vereda está realiza según los requisitos y desde hace 10 años es el único acceso a nuestro domicilio.

El día martes 05 del corriente, una persona de tránsito nos solicitó sacar los vehículos estacionados debido a que esta es una calle, cabe aclarar que está calle no se encuentra debidamente abierta ni señalizada por lo cual es imposible el tránsito, además de que en medio de donde debería estar dicha calle se encuentra una casilla donde reside una persona mayor. Esta situación motiva este pedido ya que nuestra hija suele tener dificultades al momento de llegar a casa y además está zona no afecta a ningún vecino, cabe señalar que la parte donde solicitamos el estacionamiento está en el lugar donde debería estar el cordón cuneta y zona de estacionamiento como en cualquier otra calle y no obstruye el paso para peatones.

Se adjuntan fotos del lugar solicitado.

Sin otro particular nos despedimos atentamente.





 ALBERTO JAVIER GRENZ
 DNI: 25.564.620
 Cel.: 02901-15475228
 Javiergrenz1976@hotmail.com

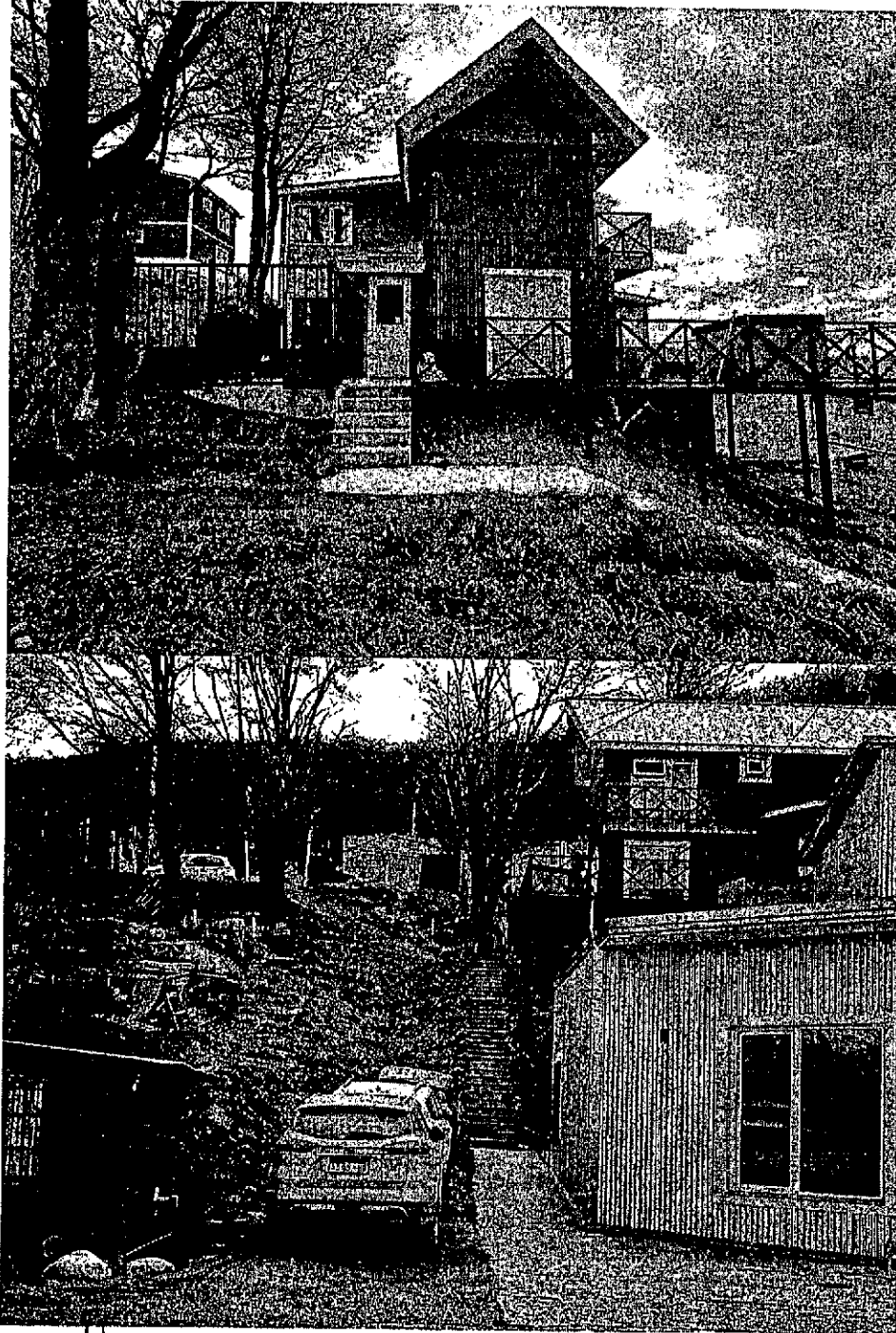

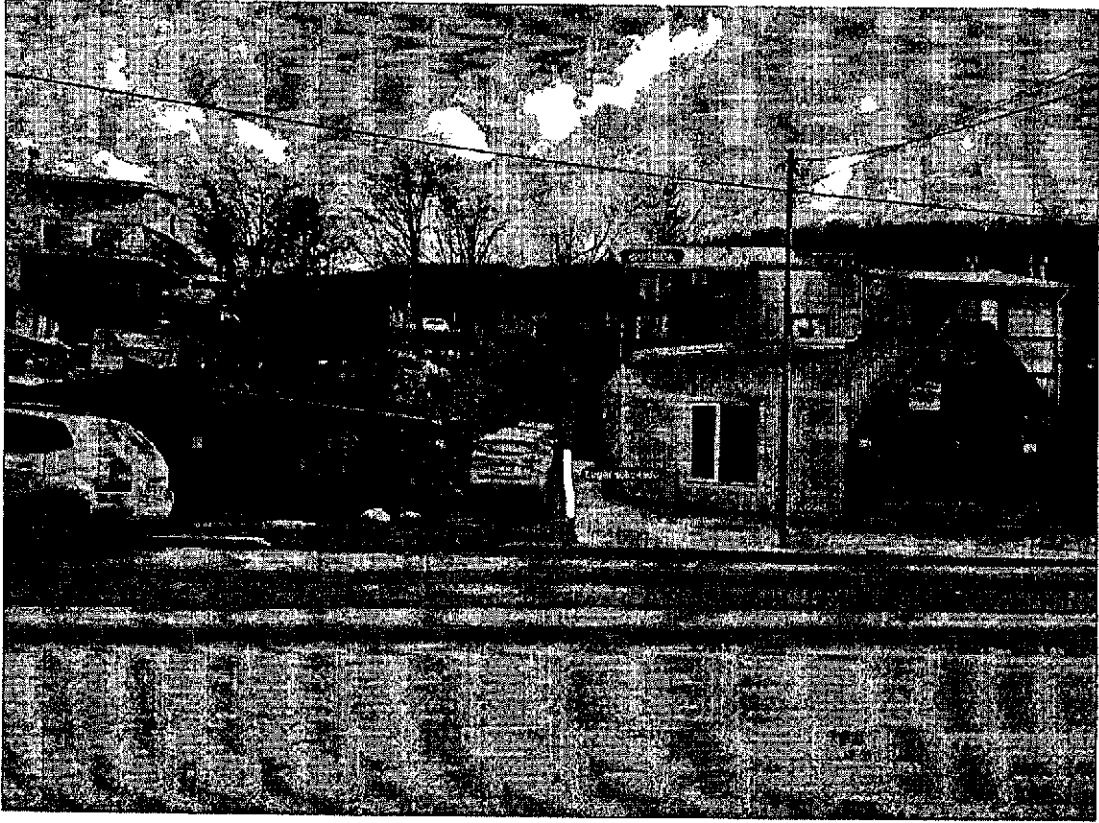

Handwritten signature or initials



ALBERTO JAVIER GRENZ
DNI 25.564.620
Cel.: 02901-15475228
Javiergrenz1976@hotmail.com







CERTIFICADO DE DISCAPACIDAD

N°: ARG-01-00052175791-20230110-20330110-FGO-285

Ley N° 22.431

02294184-7

PREVENCIÓN DE TERCERA DEL SUPLENTE
 ANLAJALIA E INLAJALIA DEL ATLANCICO SUR
APELLIDO Y NOMBRES: GRENZ FIORIO Emma Alma

TIPO Y NRO DOC: D.N.I. - F - 52175791 **N° CUIT/CUIL:** 23521757914 **FNACIMIENTO:** 04/9/2012

DIAGNÓSTICO: Autismo en la niñez

DIAGNÓSTICO FUNCIONAL:

FUNCIONES CORPORALES: b167.3 b152.3 b122.3 b7653.3

ESTRUCTURAS CORPORALES: e110.888

ACTIVIDAD / PARTICIPACIÓN: d240.34 d4702.44 d839.33 d9205.34 d315.34 d710.34 d310.34 d540.12 d1750.23 d330.44 d510.23 d570.34 d181.23 d250.34 d2100.34 d110.23

FACTORES AMBIENTALES: e5502.+3 e5800.+3 e310.+4 e360.+3 e250.4 e410.+4 e1101.+2 e5801.+3 e355.+3

ORIENTACIÓN PRESTACIONAL:
 - ASISTENCIA DOMICILIARIA.- PRESTACIONES DE REHABILITACION.- SERVICIO DE APOYO A LA INTEGRACION ESCOLAR.- TRANSPORTE

VENCIMIENTO: 10/1/2033

ACOMPANANTE: SI "En los casos que se indique SI, el titular del CUD podrá optar entre viajar solo o acompañado"

LUGAR Y FECHA DE EMISIÓN:
 Lugar: Ushuala Fecha de emisión: 10/1/2023

EMITIDO POR LA JUNTA EVALUADORA DE DISCAPACIDAD DE:
 Junta Evaluadora para la discapacidad-Ushuala

PROFESIONAL	PROFESIONAL	PROFESIONAL
 Maria Jose Frausin Lic. en Psicología M.D. LIN - 21 JUNTA EVALUADORA - TDF	 M. Laura Alvarez Lic. en Fonología M.D. LIN - 21 ALVAREZ Maria Laura	 Alicia Marina VEGA Lic. en Psicología Social M.D. N° 160 Junta Evaluadora - TDF
Firma y sello	Firma y sello	Firma y sello

El presente certificado no comprende la evaluación de la capacidad laborativa

Para constatar la veracidad de este certificado consulte la página WEB: www.argentina.gob.ar/andis

9021803075

Ley N° 22.431 02294184-7 CERTIFICADO DE DISCAPACIDAD		9021803075	
APELLIDO GRENZ FIORIO NOMBRES Emma Alma D.N.I. - F - 52175791 04/09/2012 TIPO/NRO DOCUMENTO FECHA DE NACIMIENTO "En los casos que se indique SI, el titular del CUD podrá optar entre viajar solo o acompañado" Junta Evaluadora para la discapacidad-Ushuala		NRO. CERTIFICADO DE DISCAPACIDAD ARG-01-00052175791-20230110-20330110-FGO-285	
FECHA DE EMISION 10/1/2023	FECHA VIG. 10/1/2033	ACOMPANANTE	
PROFESIONAL Frausin Maria Jose Lic. en Psicología M.D. LIN - 21 JUNTA EVALUADORA - TDF	PROFESIONAL Alvarez Maria Laura Lic. en Fonología M.D. LIN - 21	PROFESIONAL Vega Alicia Marina Lic. en Psicología Social M.D. N° 160 Junta Evaluadora - TDF	
EMITIDO POR			

(Handwritten signature)



REPUBLICA ARGENTINA - MERCOSUR
REGISTRO NACIONAL DE LAS PERSONAS
MINISTERIO DEL INTERIOR

Apellido / Surname
GRENZ FIORIO

Nombre / Name
EMMA ALMA



Sexo / Sex Nacionalidad / Nationality
F **ARGENTINA**

Ejemplar
B

Fecha de nacimiento / Date of birth
14 SET / SET 2012

Fecha de emisión / Date of issue
15 OCT / OCT 2020

Fecha de vencimiento / Date of expiry
04 SET / SET 2027

FIRMA RESP / SIGNATURE

Documento / Document

52.175.791

Trámite Nº / Of. ident.
00639233935
7542

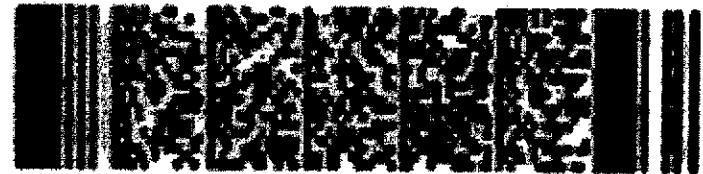

REPUBLICA ARGENTINA

[Handwritten mark]

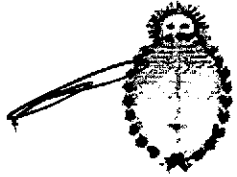

REPUBLICA ARGENTINA - MERCOSUR
REGISTRO NACIONAL DE LAS PERSONAS
MINISTERIO DEL INTERIOR Y TRANSPORTE

Apellido / Surname
GRENZ

Nombre / Name
ALBERTO JAVIER



Sexo / Sex Nacionalidad / Nationality Ejemplar
M **ARGENTINA** **A**

Fecha de nacimiento / Date of birth
15 DIC/ DEC 1976

Fecha de emisión / Date of issue
30 ENE/ JAN 2015

Fecha de vencimiento / Date of expiry
30 ENE/ JAN 2030

[Handwritten signature]

FIRMA IDENTIFICADO/ SIGNATURE

Documento / Document

25.564.620

Trámite N° / Of. ident.

00387983538
7154



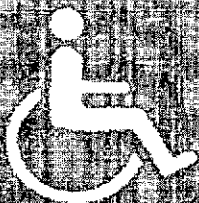

SÍMBOLO INTERNACIONAL DE ACCESO

mf



300147

PARA CONSULTAR LA TITULARIDAD, VIGENCIA Y PATENTE ASOCIADA, VERIFIQUE EL CÓDIGO QR.

EL PRESENTE SÍMBOLO RESULTA VÁLIDO ÚNICAMENTE CUANDO EL VEHÍCULO, CUYA PATENTE HA SIDO ASOCIADA, SEA CONDUCIDO O TRASLADADO A LA PERSONA CON DISCAPACIDAD.

ACREDITA EL DERECHO AL LIBRE TRÁNSITO Y ESTACIONAMIENTO PARA PERSONAS CON DISCAPACIDAD.

LA CORRECTA UTILIZACIÓN QUEDARÁ SUPEDITADA A LO QUE DISPONGAN LAS DISTINTAS JURISDICCIONES Y NORMAS DE TRÁNSITO (ART. 17 INC 2° DECRETO N° 1313/93).

LIC. FERNANDO GALARRAGA
Director Ejecutivo

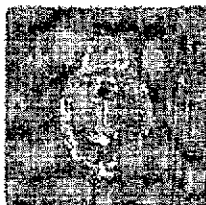

Argentina unida

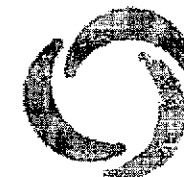

Agencia
Nacional de
Discapacidad