



Concejo Deliberante
de la Ciudad de Ushuaia

40/2015

*EL CONCEJO DELIBERANTE
DE LA CIUDAD DE USHUAIA
SANCIONA CON FUERZA DE
ORDENANZA*

ARTÍCULO 1º.- EXCEPTUAR al proyecto de urbanización de la parcela identificada catastralmente como Sección J, Macizo 1000, Parcela 2 kr, tramitado mediante Expediente DU-10672-2014 de lo establecido en los Artículos IV.3.2.1 - Tipología de Macizos - Dimensiones; IV.3.2.2 - Tipología de Macizos - Superficies y IV.4.2 - Tipología de Parcelas, del Código de Planeamiento Urbano, conforme a croquis que como Anexo I acompaña a la presente.

ARTÍCULO 2º.- REGISTRAR. Pasar al Departamento Ejecutivo Municipal para su promulgación. Dar al Boletín Oficial Municipal para su publicación y ARCHIVAR.

ORDENANZA MUNICIPAL Nº 4 9 6 1

SANCIONADA EN SESIÓN ORDINARIA DE FECHA 07/10/2015.-

co

Lic. NOELIA BUTT
Secretaria
Concejo Deliberante

Walter VUOTO
Vicepresidente 2º
Concejo Deliberante Ushuaia

Nancy Patricia PEREZ
Responsable Coordinación
y Despacho
CONCEJO DELIBERANTE USHUAIA

Jefa Dpto. Doc. Adm. Reg. y Archivo
D.L.T. y D.G. - S.L. y T.
Municipalidad de Ushuaia



Concejo Deliberante
de la Ciudad de Ushuaia

COPIA FIEL DEL ORIGINAL

[Firma]
Responsable Coordinación
y Despacho
CONCEJO DELIBERANTE USHUAIA

ANEXO I.-----
ORDENANZA MUNICIPAL N°

4 9 6 1 .

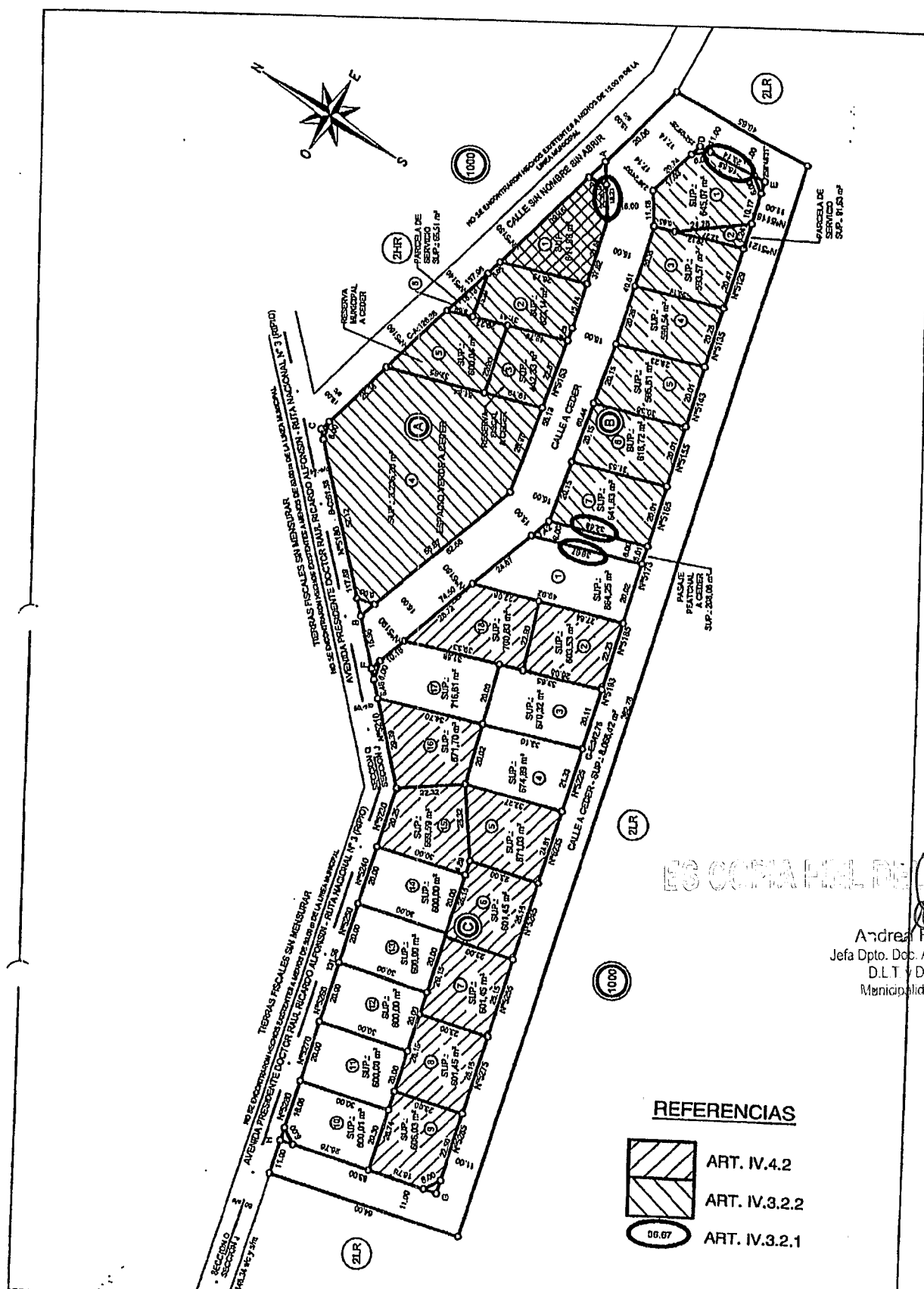

COPIA FIEL DEL ORIGINAL

[Firma]
Andrea F. MURINO
Jefa Dpto. Doc. Adm. Reg. y Archiv.
D.L.T. y D.G. - S.L. y T.
Municipalidad de Ushuaia

REFERENCIAS

- ART. IV.4.2
- ART. IV.3.2.2
- ART. IV.3.2.1



MUNICIPALIDAD DE USHUAIA
SUBSECRETARIA DE PLANEAMIENTO Y PROYECTOS URBANOS

Ubicación:
PROYECTO DE URBANIZACION
PARCELA 2KR DEL MACIZO 1000 DE LA SECCION J

Toma:
ANEXO I - ORDENANZA MUNICIPAL N°

Viado:	dirección:
Agrim. J. ROLDANDO	D.U.
Relovo:	fecha:
	08/2015
dibujar:	escala:
FABIAN M. NACUCHI	S/E



USHUAIA, 05 NOV 2015

VISTO el expediente N° CD-8743-2015 del registro de esta Municipalidad; y
CONSIDERANDO:

Que mediante el mismo tramita la promulgación de la Ordenanza Municipal sancionada por el Concejo Deliberante de esta ciudad en sesión ordinaria del día 07/10/2015, por medio de la cual se exceptúa al proyecto de urbanización de la parcela identificada catastralmente como Sección J, Macizo 1000, Parcela 2 kr, tramitado mediante expediente DU-10672-2014 de lo establecido en los artículos IV.3.2.1 – Tipología de Macizos .- Dimensiones; IV.3.2.2 – Tipología de Macizos – Superficies y IV.4.2 – Tipología de Parcelas, del Código de Planeamiento Urbano, conforme al Croquis que como Anexo I se agrega a la misma.

Que ha tomado intervención el Servicio Jurídico Permanente de esta Municipalidad emitiendo Dictamen S.L. y T. N° 269 /2015, recomendando su promulgación.

Que el suscripto comparte el criterio sustentado por ese Servicio Jurídico, encontrándose facultado para el dictado del presente acto administrativo, en atención a las prescripciones de los artículos 152 inciso 3) de la Carta Orgánica Municipal de la ciudad de Ushuaia.

Por ello:

EL INTENDENTE MUNICIPAL DE USHUAIA

DECRETA

ARTICULO 1º.- Promulgar la Ordenanza Municipal N° 4961 , sancionada por el Concejo Deliberante de la ciudad de Ushuaia en sesión ordinaria del día 07/10/2015, por medio de la cual se exceptúa al proyecto de urbanización de la parcela identificada catastralmente como Sección J, Macizo 1000, Parcela 2 kr, tramitado mediante expediente DU-10672-2014 de lo establecido en los artículos IV.3.2.1 – Tipología de Macizos .- Dimensiones; IV.3.2.2 – Tipología de Macizos – Superficies y IV.4.2 – Tipología de Parcelas, del Código de Planeamiento Urbano, conforme al Croquis que como Anexo I se agrega a la misma. Ello, en virtud de lo expuesto en el exordio.

ARTICULO 2º.- Comunicar. Dar al Boletín Oficial de la Municipalidad de Ushuaia. Cumplido, archivar.

DECRETO MUNICIPAL N° 1633 /2015.-

am.

Balr
2

ING. MARIO BALDINI
Secretario S. D. y G. U.
MUNICIPALIDAD DE USHUAIA

Federico SCIARANO
INTENDENTE
Municipalidad de Ushuaia

COPIA FIEL DEL ORIGINAL

Andrés BALDINI
Jefe Dpto. Doc. Adm. Reg. y Archivo
D.L.T. y D.G. - S.L. y T.
Municipalidad de Ushuaia