



EL CONCEJO DELIBERANTE
DE LA CIUDAD DE USHUAIA
RESUELVE

ARTÍCULO 1º.- SOLICITAR al Departamento Ejecutivo Municipal que, a través del área que corresponda, analice la posibilidad de incorporar un guardarraíl u otro elemento de contención sobre la margen Este de la calle Laguna Esmeralda del barrio Kaiken de nuestra ciudad, según se indica en el Anexo I de la presente.

ARTÍCULO 2º.- REGISTRAR. Dar al Boletín Oficial Municipal para su publicación y ARCHIVAR.

RESOLUCIÓN CD N.º **253** /2021.-

DADA EN LA SEGUNDA JORNADA DEL DÍA 25/11/2021, CORRESPONDIENTE A LA NOVENA SESIÓN ORDINARIA DE FECHA 24/11/2021.-

cc

IRIARTE SEBASTIAN
Secretario Legislativo
Concejo Deliberante Ushuaia

Juan Carlos PINO
Presidente
Concejo Deliberante de Ushuaia



**Concejo Deliberante
de la Ciudad de Ushuaia**

ANEXO I.-----
RESOLUCIÓN CD N.º **253** /2021

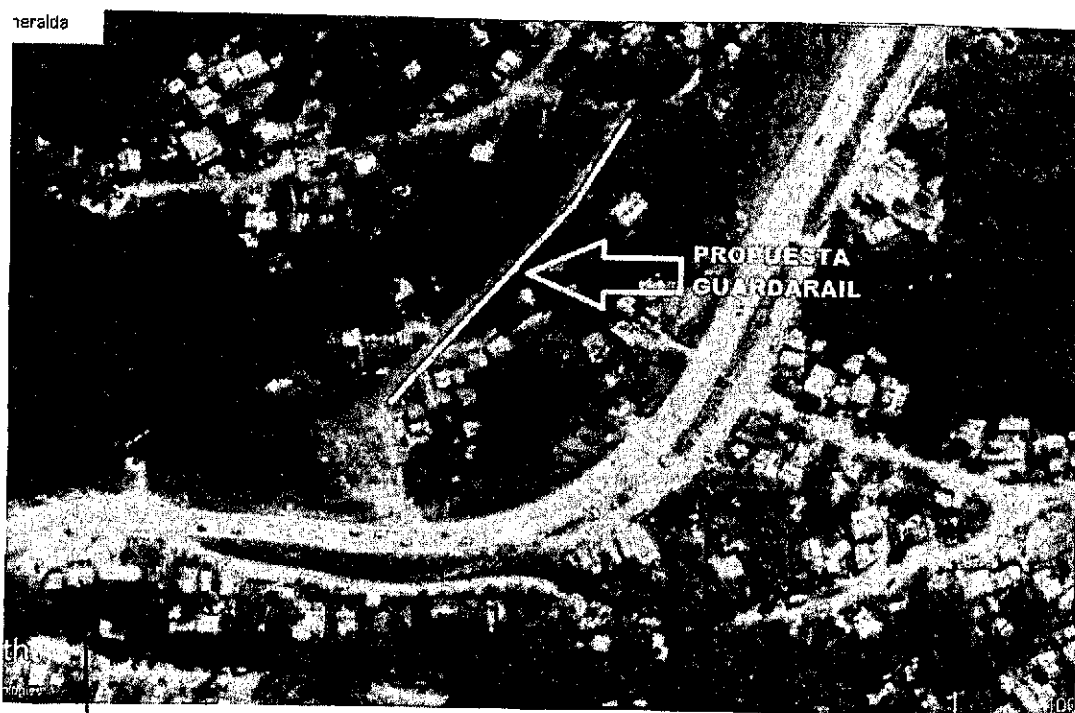
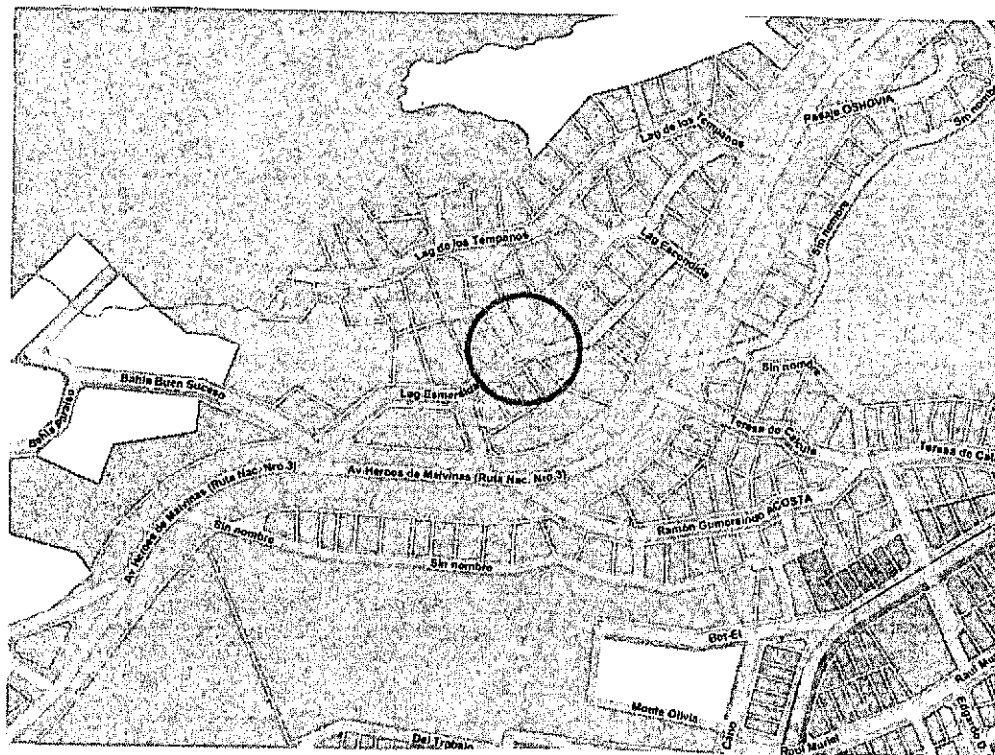

IRIARTE SEBASTIAN
Secretario Legislativo
Concejo Deliberante Ushuaia

Las Islas Malvinas, Georgias y Sandwich del Sur, son y serán Argentinas

Juan Carlos PINO
Presidente
Concejo Deliberante de Ushuaia